



ΕΦΗΜΕΡΙΔΑ ΤΗΣ ΚΥΒΕΡΝΗΣΕΩΣ ΤΗΣ ΕΛΛΗΝΙΚΗΣ ΔΗΜΟΚΡΑΤΙΑΣ

17 Μαρτίου 2023

ΤΕΥΧΟΣ ΤΕΤΑΡΤΟ

Αρ. Φύλλου 189

ΠΕΡΙΕΧΟΜΕΝΑ

ΑΠΟΦΑΣΕΙΣ

- 1 Μερική ανάκληση της υπ' αρ. 2019/7.11.1986 (Δ' 1185) απόφασης του Νομάρχη Κορινθίας, περί κήρυξης ως αναδασωτέας έκτασης εμβαδού 1.070 στρεμμάτων, στη θέση «Λεκάνια» της περιφέρειας της τέως κοινότητας Νεμέας του Νομού Κορινθίας, ως προς επιφάνεια εμβαδού 15.408,95 τετρ. μέτρων, στη θέση «Τουρκόβρυση» της Δ.Κ. Νεμέας του Δήμου Νεμέας Π.Ε. Κορινθίας.
- 2 Αναγνώριση οδού ως προϋφιστάμενης του έτους 1923 στην θέση «Κόστα», κοινότητας Πορτοχελίου, Δημοτικής Ενότητας Κρανιδίου, Δήμου Ερμιονίδας.

ΑΠΟΦΑΣΕΙΣ

Αριθμ. 122406

(1)

Μερική ανάκληση της υπ' αρ. 2019/7.11.1986 (Δ' 1185) απόφασης του Νομάρχη Κορινθίας, περί κήρυξης ως αναδασωτέας έκτασης εμβαδού 1.070 στρεμμάτων, στη θέση «Λεκάνια» της περιφέρειας της τέως κοινότητας Νεμέας του Νομού Κορινθίας, ως προς επιφάνεια εμβαδού 15.408,95 τετρ. μέτρων, στη θέση «Τουρκόβρυση» της Δ.Κ. Νεμέας του Δήμου Νεμέας Π.Ε. Κορινθίας.

Ο ΓΕΝΙΚΟΣ ΓΡΑΜΜΑΤΕΑΣ ΔΑΣΩΝ
ΤΟΥ ΥΠΟΥΡΓΕΙΟΥ
ΠΕΡΙΒΑΛΛΟΝΤΟΣ ΚΑΙ ΕΝΕΡΓΕΙΑΣ

Έχοντας υπόψη:

1. Την παρ. 1 του άρθρου 24 και την παρ. 3 του άρθρου 117 του Συντάγματος της Ελλάδας.
2. Τον ν. 3200/1955 «Περί διοικητικής αποκέντρωσης», όπως τροποποιήθηκε μεταγενέστερα.
3. Τα άρθρα 28 και 28Α του ν. 4325/2015 «Εκδημοκρατισμός της διοίκησης - Καταπολέμηση Γραφειοκρατίας

και Ηλεκτρονική Διακυβέρνηση. Αποκατάσταση αδικιών και άλλες διατάξεις» (Α' 47).

4. Το άρθρο 2 του ν. 4824/2021 (Α' 156) με το οποίο κυρώθηκε η από 13.8.2021 Πράξη Νομοθετικού Περιεχομένου «Εκτακτα μέτρα για την αποτελεσματική προστασία και την ταχεία αποκατάσταση του φυσικού περιβάλλοντος, την άμεση στήριξη των πληγέντων από τις πυρκαγιές Ιουλίου / Αυγούστου 2021 και συναφείς διατάξεις» (Α' 143).

5. Τα άρθρα 47 έως 55 του ν. 4915/2022 (Α' 63).

6. Το π.δ. 6/2022 «Σύσταση και μετονομασία Γενικών Γραμματειών, σύσταση Ειδικής Γραμματείας, μεταφορά υπηρεσιών και αρμοδιοτήτων» (Α' 17).

7. Το π.δ. 29/2022 «Τροποποίηση του π.δ. 132/2017 "Όργανισμός Υπουργείου Περιβάλλοντος και Ενέργειας (Υ.Π.ΕΝ.)" (Α' 160)» (Α' 77)

8. Την υπό στοιχεία ΥΠΕΝ/ΔΔΥ/48478/3594/16.5.2022 κοινή υπουργική απόφαση «Καθορισμός των διοικητικών λεπτομερειών μεταφοράς των δασικών υπηρεσιών, του αντίστοιχου προσωπικού και λοιπών θεμάτων της παρ. 5 άρθρου τρίτου της από 13.8.2021 Πράξης Νομοθετικού Περιεχομένου (Α' 143), η οποία κυρώθηκε με το άρθρο 2 του ν. 4824/2021 (Α' 156)» (Β' 2415).

9. Την υπό στοιχεία ΥΠΕΝ/ΔΔΥ/50878/3749/20.5.2022 εγκύκλιο του Υπουργείου Περιβάλλοντος και Ενέργειας «Εγκύκλιες οδηγίες για τη λειτουργία των Περιφερειακών Δασικών Υπηρεσιών, χρήση λογότυπου» (ΑΔΑ: ΨΓΒΩ4653Π8-ΩΧ6).

10. Την υπό στοιχεία ΥΠΕΝ/ΔΔΥ/62511/4542/17.6.2022 (Β' 3145) διαπιστωτική πράξη του Υπουργού Υ.Π.ΕΝ. περί κατάταξης και τοποθέτησης του προσωπικού των Περιφερειακών Δασικών Υπηρεσιών του Υπουργείου Περιβάλλοντος και Ενέργειας.

11. Την υπό στοιχεία ΥΠΕΝ/ΔΝΕΠ/83988/2740/25.8.2022 απόφαση περί εξουσιοδότησης υπογραφής «Με εντολή Υπουργού και με εντολή Γεν. Γραμματέα Δασών του Υ.Π.ΕΝ. στους Προϊσταμένους των Επιθεωρήσεων Εφαρμογής Δασικής Πολιτικής και στους Προϊσταμένους των Διευθύνσεων, Δασαρχείων και Τμημάτων που υπάγονται σε αυτές» (Β' 4528).

12. Την υπ' αρ. 11984/22.1.2021 απόφαση του Διευθυντή Δασών Κορινθίας, σύμφωνα με την οποία έγινε ανάρτηση του Δασικού Χάρτη όλων των Τοπικών Διαμερισμάτων της Π.Ε. Κορινθίας Περιφέρειας Πελοποννήσου, εκτός των προ-Καποδιστριακών Ο.Τ.Α. Κορίνθου, Λεχαίου, Περιγιαλίου, Κάτω Άσσου, Βραχатиού, Κοκκωνίου και Νεράτζης, των οποίων ο Δασικός Χάρτης έχει κυρωθεί (Δ' 565/2013).

13. Την υπ' αρ. 479390/20.12.2022 (Δ' 1027) (ΑΔΑ: ΨΗΒΦ4653Π8-8Κ0) απόφαση του Διευθυντή Δασών Κορινθίας, σύμφωνα με την οποία έγινε κύρωση του Δασικού Χάρτη Π.Ε. Κορινθίας.

14. Τον ν. 998/1979 «Περί προστασίας των δασών και των δασικών εν γένει εκτάσεων της χώρας» (Α' 289), όπως έχουν τροποποιηθεί και συγκεκριμένα της παρ. 4 άρθρου 44, όπως προστέθηκε με το άρθρο 36 του ν. 3698/2008 και αντικαταστάθηκε με την παρ. 3 του άρθρου 35 του ν. 4280/2014 «Περιβαλλοντική αναβάθμιση και ιδιωτική πολεοδόμηση - Βιώσιμη ανάπτυξη οικισμών - Ρυθμίσεις δασικής νομοθεσίας και άλλες διατάξεις» (Α' 159), και των παρ. 5 και 6 του άρθρου 44, όπως προστέθηκαν με το άρθρο 74 του ν. 4986/2022 (Α' 204) και της παρ. 6α άρθρου 3 του ίδιου νόμου.

15. Την υπ' αρ. 160417/1180/8.7.1980 βασική εγκύκλιο διαταγή του Υπουργείου Γεωργίας, με την οποία παρέχονται οδηγίες για τις αναδασωτέες εκτάσεις.

16. Την υπ' αρ. 105545/534/1.9.2014 διαταγή του Υ.Π.Ε.Κ.Α. «Εφαρμογή άρθρου 35 ν. 4280/2014 - Α' 159».

17. Την υπ' αρ. 117080/6353/13.11.2014 (ΑΔΑ: 77ΣΕ0-ΙΒ3) διαταγή Υ.Π.Ε.Κ.Α. «Περί της διαδικασίας άρσης ή ανάκλησης αποφάσεων αναδάσωσης».

18. Την υπ' αρ. 124581/2774/26.5.2015 διαταγή Υ.Π.Α.Π.Ε.Ν. «Περί της διαδικασίας άρσης ή ανάκλησης αποφάσεων αναδάσωσης - Διευκρινίσεις».

19. Την υπ' αρ. 2019/7.11.1986 (Δ' 1185) απόφαση του Νομάρχη Κορινθίας, σύμφωνα με την οποία κηρύχθηκε ως αναδασωτέα με σκοπό τη διατήρηση του χαρακτήρα της δασικής έκτασης με φυσική αναγέννηση ώστε ν' αποκλεισθεί η διάθεση αυτής για άλλο προορισμό, της δημόσιας δασικής έκτασης, συνολικού εμβαδού 1.070 στρεμμάτων, που βρίσκεται στη θέση «Λεκάνια» της τέως Κοινότητας Νεμέας του Νομού Κορινθίας.

20. Την υπ' αρ. 102789/2.3.2023 αίτηση της Γεωργίας Θώδη του Βασιλείου, κατοίκου Νεμέας Κορινθίας.

21. Την υπ' αρ. 107706/6.3.2023 αναφορά του Δασολόγου Βασιλείου Δελή, για τη μερική ανάκληση της υπ' αρ. 2019/7.11.1986 (Δ' 1185) απόφασης του Νομάρχη Κορινθίας, περί κήρυξης ως αναδασωτέας με σκοπό τη διατήρηση του χαρακτήρα της δασικής έκτασης με φυσική αναγέννηση ώστε να αποκλεισθεί η διάθεση αυτής για άλλο προορισμό, της δημόσιας δασικής έκτασης συνολικού εμβαδού 1.070 στρεμμάτων, που βρίσκεται στη θέση «Λεκάνια» της τέως Κοινότητας Νεμέας του Νομού Κορινθίας, ως προς επιφάνεια εμβαδού 15.408,95 τετρ. μέτρων (δεκαπέντε χιλιάδων τετρακοσίων οκτώ τετρ. μέτρων και ενενήντα πέντε εκατοστών τετρ. μέτρου), στη θέση «Τουρκόβρυση» της Δ.Κ. Νεμέας του Δήμου Νεμέας Π.Ε. Κορινθίας, όπως αυτή αποτυπώνεται με τα περιμετρικά στοιχεία 1,2,3,...,115,116,1 (εξαιρουμένου

του τμήματος υπό στοιχεία 117,118,119,...139,140,117 εμβαδού 839,48 τ.μ.) στο συνημμένο τοπογραφικό διάγραμμα κλίμακας 1:1.500, που συντάξε ο Δασολόγος του Δασαρχείου Κορίνθου Βασίλειος Δελής και οριοθετείται με τη χρήση συντεταγμένων στο Ε.Γ.Σ.Α. '87, με το αιτιολογικό ότι αποτελεί έκταση μη δασικού χαρακτήρα (συγκεκριμένα στον αναρτημένο δασικό χάρτη της Π.Ε. Κορινθίας, έχει χαρακτήρα ΑΑ και ΑΝ), ουδέποτε εμφάνισε δασική μορφή και δασικό χαρακτήρα, συνεπώς δεν εμπίπτει στις διατάξεις της δασικής νομοθεσίας και σύμφωνα με τις παρ. 5 και 6 του άρθρου 44 του ν. 998/1979, όπως προστέθηκαν με το άρθρο 74 του ν. 4986/2022 (Α' 204) εξαιρούνται υποχρεωτικά της αναδάσωσης και εκδίδονται αποφάσεις με τις οποίες ανακαλούνται ή τροποποιούνται οι σχετικές αποφάσεις κήρυξης τους ως αναδασωτέας.

19. Τις υπ' αρ. 102105/6045/19.8.2015, 147894/7941/5.11.2015 και 147927/7942/5.11.2015 διαταγές Διεύθυνσης Συντονισμού και Επιθεώρησης Δασών Π.Δ.Ε. και Ι., αποφασίζουμε:

Τη μερική ανάκληση της υπ' αρ. 2019/7.11.1986 (Δ' 1185) απόφασης του Νομάρχη Κορινθίας, περί κήρυξης ως αναδασωτέας με σκοπό τη διατήρηση του χαρακτήρα της δασικής έκτασης με φυσική αναγέννηση ώστε ν' αποκλεισθεί η διάθεση αυτής για άλλο προορισμό, της δημόσιας δασικής έκτασης συνολικού εμβαδού 1.070 στρεμμάτων, που βρίσκεται στη θέση «Λεκάνια» της τέως Κοινότητας Νεμέας του Νομού Κορινθίας, ως προς επιφάνεια εμβαδού 15.408,95 τετρ. μέτρων (δεκαπέντε χιλιάδων τετρακοσίων οκτώ τετρ. μέτρων και ενενήντα πέντε εκατοστών τετρ. μέτρου), στη θέση «Τουρκόβρυση» της Δ.Κ. Νεμέας του Δήμου Νεμέας Π.Ε. Κορινθίας, όπως αυτή αποτυπώνεται με τα περιμετρικά στοιχεία 1,2,3,...,115,116,1 (εξαιρουμένου του τμήματος υπό στοιχεία 117,118,119,...139,140,117 εμβαδού 839,48 τ.μ.) στο συνημμένο τοπογραφικό διάγραμμα κλίμακας 1:1.500, που συντάξε ο Δασολόγος του Δασαρχείου Κορίνθου Βασίλειος Δελής και οριοθετείται με τη χρήση συντεταγμένων στο Ε.Γ.Σ.Α. '87, ως εξής:

Σημείο 1	:	X=383995.93	,	Y=4183309.01
Σημείο 2	:	X=383992.52	,	Y=4183305.30
Σημείο 3	:	X=383987.88	,	Y=4183296.64
Σημείο 4	:	X=383987.88	,	Y=4183289.83
Σημείο 5	:	X=383989.47	,	Y=4183285.52
Σημείο 6	:	X=383990.04	,	Y=4183283.95
Σημείο 7	:	X=383993.76	,	Y=4183279.93
Σημείο 8	:	X=384001.80	,	Y=4183273.13
Σημείο 9	:	X=384010.40	,	Y=4183266.63
Σημείο 10	:	X=384009.93	,	Y=4183265.55
Σημείο 11	:	X=384007.69	,	Y=4183265.70
Σημείο 12	:	X=383999.78	,	Y=4183268.58
Σημείο 13	:	X=383991.22	,	Y=4183275.93
Σημείο 14	:	X=383979.11	,	Y=4183283.83
Σημείο 15	:	X=383968.78	,	Y=4183285.60
Σημείο 16	:	X=383960.70	,	Y=4183290.89
Σημείο 17	:	X=383940.15	,	Y=4183297.85
Σημείο 18	:	X=383937.61	,	Y=4183296.78
Σημείο 19	:	X=383936.96	,	Y=4183296.02

Σημείο 20 : X=383934.73 , Y=4183293.41
Σημείο 21 : X=383926.40 , Y=4183294.26
Σημείο 22 : X=383919.56 , Y=4183293.02
Σημείο 23 : X=383913.75 , Y=4183286.33
Σημείο 24 : X=383918.95 , Y=4183296.41
Σημείο 25 : X=383921.75 , Y=4183300.66
Σημείο 26 : X=383929.43 , Y=4183308.47
Σημείο 27 : X=383936.50 , Y=4183319.12
Σημείο 28 : X=383939.02 , Y=4183326.80
Σημείο 29 : X=383942.52 , Y=4183333.68
Σημείο 30 : X=383947.68 , Y=4183339.63
Σημείο 31 : X=383956.15 , Y=4183344.52
Σημείο 32 : X=383965.49 , Y=4183346.43
Σημείο 33 : X=384064.54 , Y=4183373.68
Σημείο 34 : X=384072.65 , Y=4183380.33
Σημείο 35 : X=384083.93 , Y=4183382.91
Σημείο 36 : X=384084.03 , Y=4183383.15
Σημείο 37 : X=384089.79 , Y=4183387.68
Σημείο 38 : X=384090.59 , Y=4183395.20
Σημείο 39 : X=384091.50 , Y=4183403.78
Σημείο 40 : X=384090.22 , Y=4183419.00
Σημείο 41 : X=384084.50 , Y=4183432.03
Σημείο 42 : X=384083.96 , Y=4183433.25
Σημείο 43 : X=384081.06 , Y=4183439.86
Σημείο 44 : X=384070.09 , Y=4183456.77
Σημείο 45 : X=384068.13 , Y=4183459.78
Σημείο 46 : X=384065.43 , Y=4183463.94
Σημείο 47 : X=384064.97 , Y=4183464.66
Σημείο 48 : X=384060.19 , Y=4183472.33
Σημείο 49 : X=384060.68 , Y=4183473.72
Σημείο 50 : X=384067.03 , Y=4183480.87
Σημείο 51 : X=384071.26 , Y=4183482.19
Σημείο 52 : X=384078.25 , Y=4183471.57
Σημείο 53 : X=384080.64 , Y=4183468.83
Σημείο 54 : X=384091.18 , Y=4183443.13
Σημείο 55 : X=384098.80 , Y=4183430.74
Σημείο 56 : X=384103.95 , Y=4183418.99
Σημείο 57 : X=384104.10 , Y=4183418.54
Σημείο 58 : X=384104.36 , Y=4183407.63
Σημείο 59 : X=384102.46 , Y=4183390.27
Σημείο 60 : X=384097.38 , Y=4183376.94
Σημείο 61 : X=384087.64 , Y=4183368.26
Σημείο 62 : X=384086.26 , Y=4183367.65
Σημείο 63 : X=384079.19 , Y=4183364.52
Σημείο 64 : X=384077.82 , Y=4183365.40
Σημείο 65 : X=384071.40 , Y=4183370.65
Σημείο 66 : X=384068.41 , Y=4183370.33
Σημείο 67 : X=384067.65 , Y=4183369.30
Σημείο 68 : X=384067.08 , Y=4183368.51
Σημείο 69 : X=384066.91 , Y=4183367.33
Σημείο 70 : X=384069.85 , Y=4183362.64
Σημείο 71 : X=384075.49 , Y=4183356.03
Σημείο 72 : X=384079.90 , Y=4183347.95
Σημείο 73 : X=384082.49 , Y=4183345.94
Σημείο 74 : X=384087.70 , Y=4183345.84
Σημείο 75 : X=384089.95 , Y=4183346.72
Σημείο 76 : X=384091.60 , Y=4183348.10
Σημείο 77 : X=384092.72 , Y=4183353.87
Σημείο 78 : X=384092.95 , Y=4183357.56

Σημείο 79 : X=384095.27 , Y=4183356.36
Σημείο 80 : X=384107.27 , Y=4183350.10
Σημείο 81 : X=384125.31 , Y=4183340.68
Σημείο 82 : X=384141.71 , Y=4183308.93
Σημείο 83 : X=384136.42 , Y=4183299.93
Σημείο 84 : X=384129.67 , Y=4183295.78
Σημείο 85 : X=384129.54 , Y=4183295.70
Σημείο 86 : X=384112.81 , Y=4183287.97
Σημείο 87 : X=384111.04 , Y=4183289.44
Σημείο 88 : X=384105.39 , Y=4183290.10
Σημείο 89 : X=384103.80 , Y=4183289.04
Σημείο 90 : X=384103.27 , Y=4183285.60
Σημείο 91 : X=384104.60 , Y=4183279.78
Σημείο 92 : X=384106.71 , Y=4183276.08
Σημείο 93 : X=384118.00 , Y=4183265.97
Σημείο 94 : X=384117.61 , Y=4183264.50
Σημείο 95 : X=384108.15 , Y=4183260.85
Σημείο 96 : X=384101.23 , Y=4183264.81
Σημείο 97 : X=384096.23 , Y=4183265.78
Σημείο 98 : X=384094.66 , Y=4183266.08
Σημείο 99 : X=384091.49 , Y=4183264.25
Σημείο 100 : X=384089.56 , Y=4183260.51
Σημείο 101 : X=384090.03 , Y=4183257.66
Σημείο 102 : X=384090.96 , Y=4183253.33
Σημείο 103 : X=384095.61 , Y=4183250.24
Σημείο 104 : X=384098.70 , Y=4183246.83
Σημείο 105 : X=384096.72 , Y=4183242.28
Σημείο 106 : X=384092.51 , Y=4183241.89
Σημείο 107 : X=384081.99 , Y=4183247.76
Σημείο 108 : X=384069.91 , Y=4183257.35
Σημείο 109 : X=384060.01 , Y=4183268.18
Σημείο 110 : X=384052.89 , Y=4183274.36
Σημείο 111 : X=384048.72 , Y=4183273.65
Σημείο 112 : X=384043.91 , Y=4183272.82
Σημείο 113 : X=384037.72 , Y=4183277.77
Σημείο 114 : X=384023.79 , Y=4183292.00
Σημείο 115 : X=384009.93 , Y=4183306.16
Σημείο 116 : X=383996.37 , Y=4183309.30
Σημείο 117 : X=383980.28 , Y=4183316.70
Σημείο 118 : X=383979.25 , Y=4183325.29
Σημείο 119 : X=383979.78 , Y=4183329.52
Σημείο 120 : X=383984.81 , Y=4183333.76
Σημείο 121 : X=383989.57 , Y=4183338.26
Σημείο 122 : X=383988.77 , Y=4183343.02
Σημείο 123 : X=383982.69 , Y=4183345.40
Σημείο 124 : X=383976.87 , Y=4183343.28
Σημείο 125 : X=383975.82 , Y=4183342.49
Σημείο 126 : X=383975.82 , Y=4183342.49
Σημείο 127 : X=383971.58 , Y=4183339.31
Σημείο 128 : X=383968.14 , Y=4183330.32
Σημείο 129 : X=383957.02 , Y=4183328.47
Σημείο 130 : X=383950.41 , Y=4183324.50
Σημείο 131 : X=383948.56 , Y=4183320.26
Σημείο 132 : X=383949.09 , Y=4183317.35
Σημείο 133 : X=383948.03 , Y=4183313.38
Σημείο 134 : X=383943.53 , Y=4183310.74
Σημείο 135 : X=383934.27 , Y=4183307.83
Σημείο 136 : X=383930.83 , Y=4183304.92
Σημείο 137 : X=383931.20 , Y=4183304.03
Σημείο 138 : X=383932.15 , Y=4183301.74

Σημείο 139 : $X=383937.71$, $Y=4183302.54$

Σημείο 140 : $X=383944.32$, $Y=4183305.71$

δεδομένου ότι η συγκεκριμένη επιφάνεια δεν εμπίπτει στις διατάξεις της δασικής νομοθεσίας και συμπεριλήφθηκε στην απόφαση κήρυξης ως αναδασωτέας έκτασης, λόγω πλάνης περί τα πραγματικά δεδομένα.

Από τις διατάξεις της απόφασης αυτής δεν προκαλείται δαπάνη σε βάρος του κρατικού προϋπολογισμού.

Κατά της παρούσας απόφασης, σύμφωνα με τις διατάξεις της παρ. 1 άρθρου 47 του ν. 3900/2010, όπως τροποποίησε το άρθρο 1 του ν. 702/1977, επιτρέπεται προσφυγή από οποιονδήποτε έχει έννομο συμφέρον, ενώπιον του (αρμοδίου) τριμελούς Διοικητικού Εφετείου, εντός εξήντα ημερών από την επομένη της δημοσίευσής ή κοινοποίησής αυτής.

ΤΟΠΟΓΡΑΦΙΚΟ ΔΙΑΓΡΑΜΜΑ ΤΗΣ ΕΚΤΑΣΗΣ ΥΠΟ ΣΤΟΙΧΕΙΑ 1,2,3,....,115,116,1 ΕΜΒΛΑΔΟΥ 15.408,95ΤΠ (ΚΑΤΟΛΙΝ ΕΞΑΙΡΕΣΕΩΣ ΤΟΥ ΤΜΗΜΑΤΟΣ ΥΠΟ ΣΤΟΙΧΕΙΑ 117,118,119,....,139,140,117 ΕΜΒΛΑΔΟΥ 839,48ΤΠ ΩΣ ΑΔ/Α/Μ) ΚΛΙΜΑΚΑΣ 1:1.500 ΓΙΑ ΤΗΝ ΟΠΟΙΑ ΠΡΟΤΙΝΕΙΤΑΙ Η ΜΕΡΙΚΗ ΑΡΣΗ ΤΗΣ ΑΡΙΘ. 2019/7-11-1986 (ΦΕΚ 1185Δ' /1986) ΑΠΟΦΑΣΗΣ ΝΟΜΑΡΧΗ ΚΟΡΙΝΘΙΑΣ, ΣΤΗ ΘΕΣΗ "ΛΕΚΑΝΙΑ" Δ.Κ. ΝΕΜΕΑΣ ΤΟΥ ΔΗΜΟΥ ΝΕΜΕΑΣ ΠΕ ΚΟΡΙΝΘΙΑΣ.



100	384098,96	4183290,51
101	384098,96	4183297,05
102	384098,96	4183297,05
103	384098,96	4183297,05
104	384098,96	4183297,05
105	384098,96	4183297,05
106	384098,96	4183297,05
107	384098,96	4183297,05
108	384098,96	4183297,05
109	384098,96	4183297,05
110	384098,96	4183297,05
111	384098,96	4183297,05
112	384098,96	4183297,05
113	384098,96	4183297,05
114	384098,96	4183297,05
115	384098,96	4183297,05
116	384098,96	4183297,05
117	384098,96	4183297,05
118	384098,96	4183297,05
119	384098,96	4183297,05
120	384098,96	4183297,05
121	384098,96	4183297,05
122	384098,96	4183297,05
123	384098,96	4183297,05
124	384098,96	4183297,05
125	384098,96	4183297,05
126	384098,96	4183297,05
127	384098,96	4183297,05
128	384098,96	4183297,05
129	384098,96	4183297,05
130	384098,96	4183297,05
131	384098,96	4183297,05
132	384098,96	4183297,05
133	384098,96	4183297,05
134	384098,96	4183297,05
135	384098,96	4183297,05
136	384098,96	4183297,05
137	384098,96	4183297,05
138	384098,96	4183297,05
139	384098,96	4183297,05
140	384098,96	4183297,05

32	383986,49	4183348,43
33	384098,96	4183348,43
34	384098,96	4183348,43
35	384098,96	4183348,43
36	384098,96	4183348,43
37	384098,96	4183348,43
38	384098,96	4183348,43
39	384098,96	4183348,43
40	384098,96	4183348,43
41	384098,96	4183348,43
42	384098,96	4183348,43
43	384098,96	4183348,43
44	384098,96	4183348,43
45	384098,96	4183348,43
46	384098,96	4183348,43
47	384098,96	4183348,43
48	384098,96	4183348,43
49	384098,96	4183348,43
50	384098,96	4183348,43
51	384098,96	4183348,43
52	384098,96	4183348,43
53	384098,96	4183348,43
54	384098,96	4183348,43
55	384098,96	4183348,43
56	384098,96	4183348,43
57	384098,96	4183348,43
58	384098,96	4183348,43
59	384098,96	4183348,43
60	384098,96	4183348,43
61	384098,96	4183348,43
62	384098,96	4183348,43
63	384098,96	4183348,43
64	384098,96	4183348,43
65	384098,96	4183348,43
66	384098,96	4183348,43
67	384098,96	4183348,43
68	384098,96	4183348,43
69	384098,96	4183348,43
70	384098,96	4183348,43
71	384098,96	4183348,43
72	384098,96	4183348,43
73	384098,96	4183348,43
74	384098,96	4183348,43
75	384098,96	4183348,43
76	384098,96	4183348,43
77	384098,96	4183348,43
78	384098,96	4183348,43
79	384098,96	4183348,43
80	384098,96	4183348,43
81	384098,96	4183348,43
82	384098,96	4183348,43
83	384098,96	4183348,43
84	384098,96	4183348,43
85	384098,96	4183348,43
86	384098,96	4183348,43
87	384098,96	4183348,43
88	384098,96	4183348,43
89	384098,96	4183348,43
90	384098,96	4183348,43
91	384098,96	4183348,43
92	384098,96	4183348,43
93	384098,96	4183348,43
94	384098,96	4183348,43
95	384098,96	4183348,43
96	384098,96	4183348,43
97	384098,96	4183348,43
98	384098,96	4183348,43
99	384098,96	4183348,43
100	384098,96	4183348,43

1	383986,49	4183309,01
2	383986,49	4183309,01
3	383986,49	4183309,01
4	383986,49	4183309,01
5	383986,49	4183309,01
6	383986,49	4183309,01
7	383986,49	4183309,01
8	383986,49	4183309,01
9	383986,49	4183309,01
10	383986,49	4183309,01
11	383986,49	4183309,01
12	383986,49	4183309,01
13	383986,49	4183309,01
14	383986,49	4183309,01
15	383986,49	4183309,01
16	383986,49	4183309,01
17	383986,49	4183309,01
18	383986,49	4183309,01
19	383986,49	4183309,01
20	383986,49	4183309,01
21	383986,49	4183309,01
22	383986,49	4183309,01
23	383986,49	4183309,01
24	383986,49	4183309,01
25	383986,49	4183309,01
26	383986,49	4183309,01
27	383986,49	4183309,01
28	383986,49	4183309,01
29	383986,49	4183309,01
30	383986,49	4183309,01
31	383986,49	4183309,01

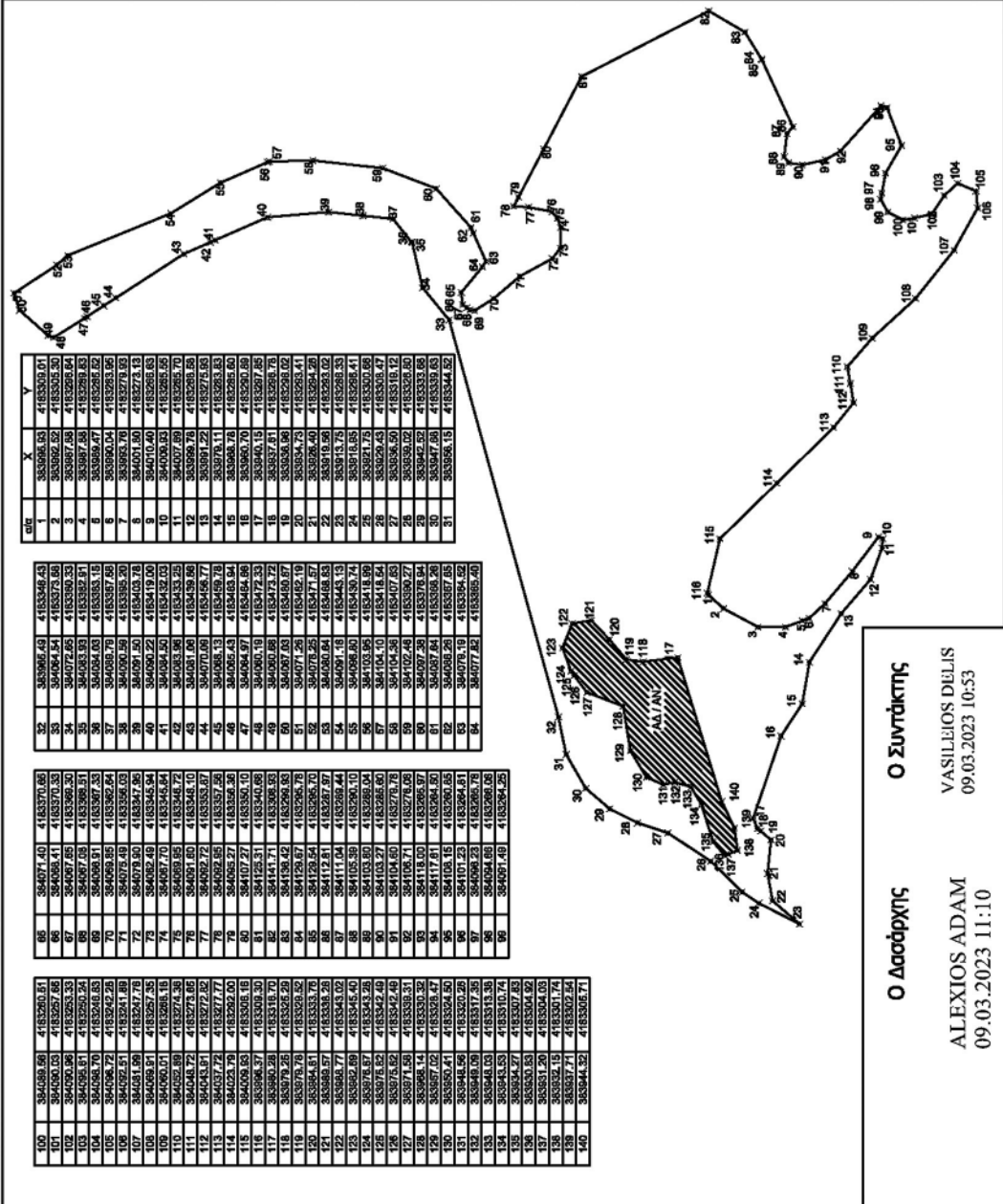

ΕΘΝΙΚΟ ΤΥΠΟΓΡΑΦΕΙΟ
Για τεχνικούς λόγους στο σχεδιάγραμμα, από το ηλεκτρονικό αρχείο, έγινε σμίκρυνση κατά ποσοστό **83%**

Ο Επιθεωρητής Εφαρμογής Δασικής Πολιτικής
Παύσου, Διτ. Ελλάδας & Ιονίου
ΝΙΚΙΤΑΣ ΜΑΖΙΣ
13.03.2023 10:59

Νικήτας Μάζης
Δασολόγος -Περιβαλλοντολόγος MSc

Ο Δασάρχης
ALEXIOS ADAM
09.03.2023 11:10

Ο Συντάκτης
VASILIOS DELIS
09.03.2023 10:53

Διαγράμμιση: Δασολόγος 0d794546da Διπλωμάτης 06/03/23 12:37
Δελής Βασίλειος

Η απόφαση αυτή να δημοσιευθεί στην Εφημερίδα της Κυβερνήσεως.

Πάτρα, 13 Μαρτίου 2023

Με εντολή Γενικού Γραμματέα Δασών
Ο Επιθεωρητής Εφαρμογής Δασικής Πολιτικής
Πελοποννήσου, Δυτικής Ελλάδας και Ιονίου

ΝΙΚΗΤΑΣ ΜΑΖΗΣ

Αριθμ. 20247 (2)

Αναγνώριση οδού ως προϋφιστάμενης του έτους 1923 στην θέση «Κόστα», κοινότητας Πορτοχελίου, Δημοτικής Ενότητας Κρανιδίου, Δήμου Ερμιονίδας.

Ο ΓΡΑΜΜΑΤΕΑΣ
ΑΠΟΚΕΝΤΡΩΜΕΝΗΣ ΔΙΟΙΚΗΣΗΣ
ΠΕΛΟΠΟΝΝΗΣΟΥ, ΔΥΤΙΚΗΣ ΕΛΛΑΔΑΣ
ΚΑΙ ΙΟΝΙΟΥ

Έχοντας υπόψη:

1. Τον ν. 3852/2010 «Νέα Αρχιτεκτονική της Αυτοδιοίκησης και της Αποκεντρωμένης Διοίκησης - Πρόγραμμα Καλλικράτης» (Α' 87).

2. Το π.δ. 139/2010 «Οργανισμός της Αποκεντρωμένης Διοίκησης Πελοποννήσου, Δυτικής Ελλάδας και Ιονίου» (Α' 232).

3. Την υπ' αρ. 86782/2022 απόφαση του Υπουργού Εσωτερικών περί «Διορισμός του Δημητρίου Κατσαρού του Χαράλαμπους, στη θέση του μετακλητού Γραμματέα Αποκεντρωμένης Διοίκησης Πελοποννήσου, Δυτικής Ελλάδας και Ιονίου» (Υ.Ο.Δ.Δ. 1183).

4. Την υπ' αρ. 34021/25.5.2022 απόφαση του Υπουργού Εσωτερικών περί «Αυτοδίκαιης απαλλαγής του Νικολάου Παπαθεοδώρου του Αγγελάκη από τα Καθήκοντα του Συντονιστή της Αποκεντρωμένης Διοίκησης Πελοποννήσου, Δυτικής Ελλάδας και Ιονίου και ορισμό Ασκούντος καθήκοντα Συντονιστή της Αποκεντρωμένης Διοίκησης Πελοποννήσου, Δυτικής Ελλάδας και Ιονίου, του Διονυσίου Παναγιωτόπουλου του Παναγιώτου, Προϊσταμένου της Γενικής Διεύθυνσης Χωροταξικής, Περιβαλλοντικής και Αγροτικής Πολιτικής, ως Ασκούντα καθήκοντα Συντονιστή της Αποκεντρωμένης Διοίκησης Πελοποννήσου, Δυτικής Ελλάδας και Ιονίου από 27.5.2022 και μέχρι τον διορισμό του Συντονιστή της Αποκεντρωμένης Διοίκησης Πελοποννήσου, Δυτικής Ελλάδας και Ιονίου σύμφωνα με τα άρθρα 28 και 28Α του ν. 4325/2015 (Α' 47)» (Υ.Ο.Δ.Δ. 435) και την από 27 Μαΐου 2022, ημέρα Παρασκευή, «Ανάληψη καθηκόντων του Ασκούντος καθήκοντα Συντονιστή της Αποκεντρωμένης Διοίκησης Πελοποννήσου, Δυτικής Ελλάδας και Ιονίου».

5. Την υπ' αρ. 509/2013 απόφαση του Γραμματέα Αποκεντρωμένης Διοίκησης Πελοποννήσου, Δυτικής Ελλάδας και Ιονίου «Μεταβίβαση δικαιώματος υπογραφής "Με εντολή Γραμματέα" στον προϊστάμενο της Γενικής Διεύθυνσης Χωροταξικής, Περιβαλλοντικής και Αγροτικής Πολιτικής, καθώς και στους προϊσταμένους των

Υπηρεσιών της Γενικής Διεύθυνσης Χωροταξικής, Περιβαλλοντικής και Αγροτικής Πολιτικής της Αποκεντρωμένης Διοίκησης Πελοποννήσου, Δυτικής Ελλάδας και Ιονίου» (Β' 43/2023).

6. Τον ν. 2503/1997 «Διοίκηση, οργάνωση, στελέχωση της Περιφέρειας, ρύθμιση θεμάτων για την τοπική αυτοδιοίκηση και άλλες διατάξεις» (Α' 107).

7. Τον ν. 2647/1998 «Μεταβίβαση αρμοδιοτήτων στις Περιφέρειες και την Αυτοδιοίκηση και άλλες διατάξεις» (Α' 237).

8. Την υπ' αρ. 31995/31.3.2020 απόφαση του Συντονιστή Αποκεντρωμένης Διοίκησης Πελοποννήσου, Δυτικής Ελλάδας και Ιονίου για τη συγκρότηση του ΣΥΠΟΘΑ Α, στην έδρα της Π.Ε. Αργολίδας της Περιφέρειας Πελοποννήσου (ΑΔΑ: Ψ92ΜΟΡ1Φ-ΛΙΖ).

9. Την υπ' αρ. 35903/26.2.2021 απόφαση του Συντονιστή Αποκεντρωμένης Διοίκησης Πελοποννήσου, Δυτικής Ελλάδας και Ιονίου για την τροποποίηση της συγκρότησης του ΣΥΠΟΘΑ Α, στην έδρα της Π.Ε. Αργολίδας της Περιφέρειας Πελοποννήσου ως προς τις γραμματείες (ΑΔΑ: ΩΑΕΦΟΡ1Φ-ΧΗΑ).

10. Το ν.δ. από 17.7.1923 «Περί σχεδίων πόλεων κ.λπ.» (Α' 228).

11. Το π.δ. από 24.5.1985 «Τροποποίηση των όρων και περιορισμών δόμησης των γηπέδων των κειμένων εκτός των ρυμοτομικών σχεδίων των πόλεων και εκτός των ορίων των νομίμως υφιστάμενων προ του έτους 1923 οικισμών» (Α' 270).

12. Τον ν. 3212/2003 «Άδεια δόμησης, πολεοδομικές και άλλες διατάξεις θεμάτων αρμοδιότητας Υπουργείου Περιβάλλοντος, Χωροταξίας και Δημοσίων Έργων» (Α' 308) και ειδικότερα τις διατάξεις των άρθρων 10 και 23.

13. Τον ν. 3937/2011 (Α' 60) και ειδικότερα την παρ. 15 του άρθρου 20.

14. Το άρθρο 12 και επόμενα του ν. 4495/2017 (Α' 167).

15. Την υπ' αρ. 5/2004 εγκύκλιο της Διεύθυνσης Οικοδομικών και Κτιριοδομικών Κανονισμών.

16. Το υπ' αρ. 1256/1.3.2005 έγγραφο της Διεύθυνσης Οικοδομικών και Κτιριοδομικών Κανονισμών.

17. Το υπ' αρ. 49045/20.12.2005 έγγραφο του Υ.Π.Ε. ΧΩ.Δ.Ε.

18. Το υπ' αρ. 46743/30.11.2006 έγγραφο του Υ.Π.Ε. ΧΩ.Δ.Ε.

19. Την υπ' αρ. 6/2011 εγκύκλιο του Υπουργείου Περιβάλλοντος, Ενέργειας και Κλιματικής Αλλαγής.

20. Την υπ' αρ. 109120/7.7.2022 αίτηση του Γεώργιου Μπαλαμπάνη, με την οποία ζητείται η εν λόγω αναγνώριση της οδού ως προϋφιστάμενης του 1923.

21. Την τεχνική έκθεση της αγρονόμου - τοπογράφου μηχανικού Κοτσοβού Κ. με συνημμένες Α/Φ της ΓΥΣ ετών 1945, 1968, 1974, 1989 και 2009 με σημειωμένη την εν λόγω οδό.

22. Την έκθεση ελέγχου τίτλων της ιδιοκτησίας για ακίνητα στη θέση «Κόστα» του δικηγόρου Δουκάκη Ε, σύμφωνα με την οποία προκύπτει αναφορά για την ύπαρξη της οδού προ του 1923 για τα ακόλουθα αγροτεμάχια:

α. ΑΓΡΟΤΕΜΑΧΙΟ Β14: 7646/2018 αποδοχή κληρονομιάς, 4048/1972 συμβόλαιο, υπ' αρ. 6086/29.1.1921 δημόσια διαθήκη.

β. ΑΓΡΟΤΕΜΑΧΙΟ Β7: 5.728/1.2.2001 συμβόλαιο αγοραπωλησίας, 14.891/25.9.1954 προικοσύμφωνο, 13.382/1950 διανεμητήριο συμβόλαιο, 6.086/29.1.1921 δημόσια διαθήκη.

23. Την ομόφωνη (θετική) ως η εισήγηση γνωμοδότηση του ΣΥ.ΠΟ.Θ.Α. Π.Ε. Αργολίδας, πρακτικό υπ' αρ. 2/14.12.2022 - Θέμα 3ο ΕΗΔ, που υποβλήθηκε στην υπηρεσία με το υπ' αρ. 14/6.3.2023 έγγραφο ΣΥ.ΠΟ.Θ.Α. (α.π. ΔΙΠΕΧΩΣΧ 18736/8.3.2023), αποφασίζουμε:

Την αναγνώριση της οδού, στην εκτός Σχεδίου Πόλεως περιοχή «Κόστα» της Δ.Ε. Ερμιόνης του Δήμου Ερμιον-

νίδας, Π.Ε. Αργολίδας, που ξεκινά από το σημείο 1 με συντεταγμένες (Χ:425454.96, Υ:4128458.60), ακολουθώντας την πορεία, ως αυτή απεικονίζεται με ερυθρό χρώμα σε ορθοφωτοχάρτη του Κτηματολογίου, έτους 2016, στο χάρτη της Γ.Υ.Σ. κλίμακας 1:50000 και σε Α/Φ του έτους 1945 και καταλήγει στο σημείο 2 με συντεταγμένες (Χ: 425333.49, Υ:4128345.05), ως οδού προϋφιστάμενης του έτους 1923.

Η ισχύς της απόφασης αυτής αρχίζει από τη δημοσίευσή της στην Εφημερίδα της Κυβερνήσεως.

ΕΘΝΙΚΟ ΤΥΠΟΓΡΑΦΕΙΟ
Για τεχνικούς λόγους στο σχεδιάγραμμα,
από το ηλεκτρονικό αρχείο, έγινε
σμίκρυνση κατά ποσοστό **39%**



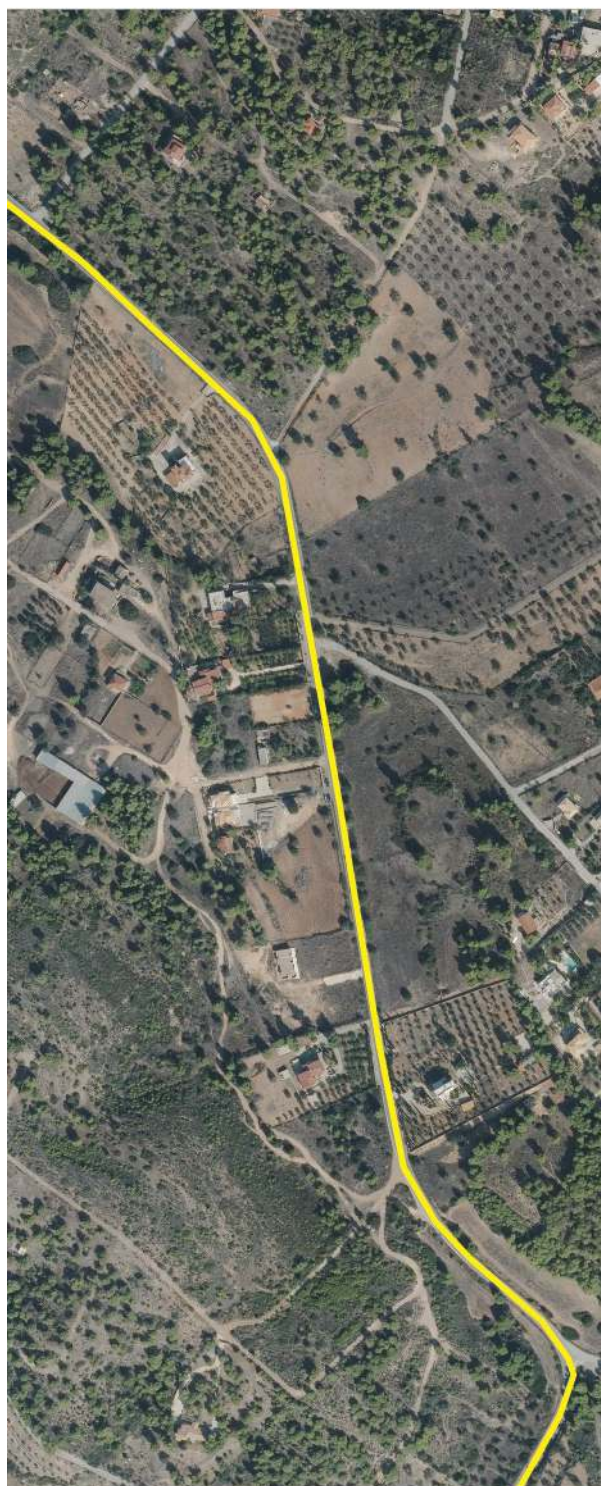

ΥΠΟΜΝΗΜΑ

- — — — — ΟΡΙΟ ΓΕΩΤΕΜΑΧΙΟΥ
- — — — — ΕΠΑΡΧΙΑΚΗ ΟΔΟΣ ΠΟΡΤΟ ΚΕΛΗ-ΚΟΣΤΑ
- — — — — ΥΦΙΣΤΑΜΕΝΟ ΟΔΙΚΟ ΔΙΚΤΥΟ
- — — — — ΟΔΟΣ ΠΡΟΣ ΑΝΑΓΩΡΙΣΗ ΠΡΟ 23
- ΣΥΜΒΟΛΟ ΑΡΧΗΣ-ΤΕΛΟΥΣ ΤΗΣ ΟΔΟΥ ΠΡΟΣ ΑΝΑΓΩΡΙΣΗ

ΚΟΡΥΦΕΣ ΣΥΝΤΕΤΑΓΜΕΝΗ ΑΡΧΗΣ-ΤΕΛΟΥΣ ΟΔΟΥ ΠΡΟΣ ΑΝΑΓΩΡΙΣΗ (ΕΓΓ. 23)		
ΚΟΡΥΦΗ	X	Y
Α	425454.86	4128158.00
Β	425333.49	4128146.05

ΑΠΟΣΠΑΣΜΑ ΧΑΡΤΗΣ ΓΥΣ, 1:50000

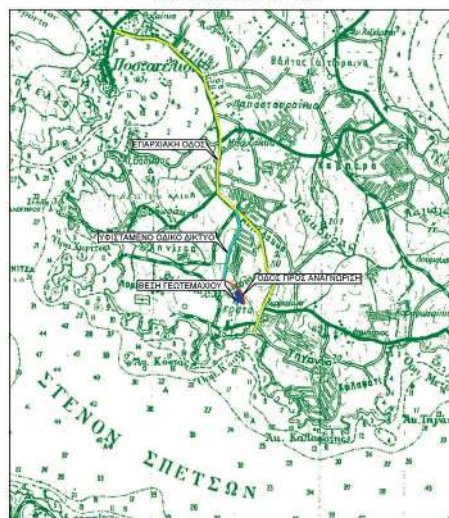

ΑΠΟΣΠΑΣΜΑ Α/Φ (1945) ΓΥΣ, ΚΑ. 1:42000

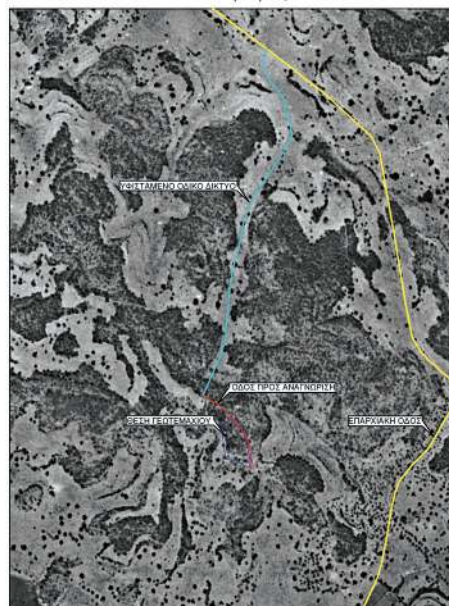

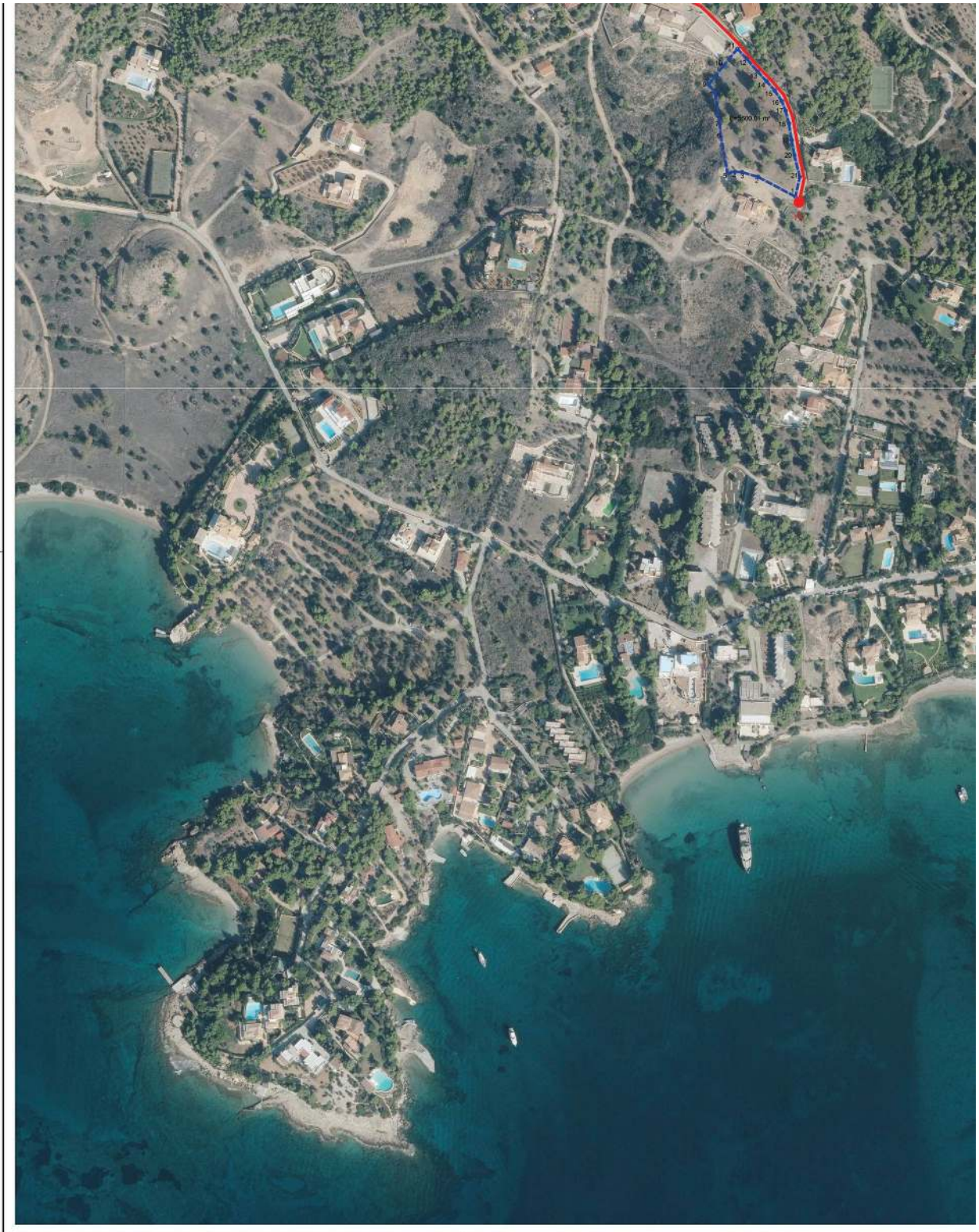

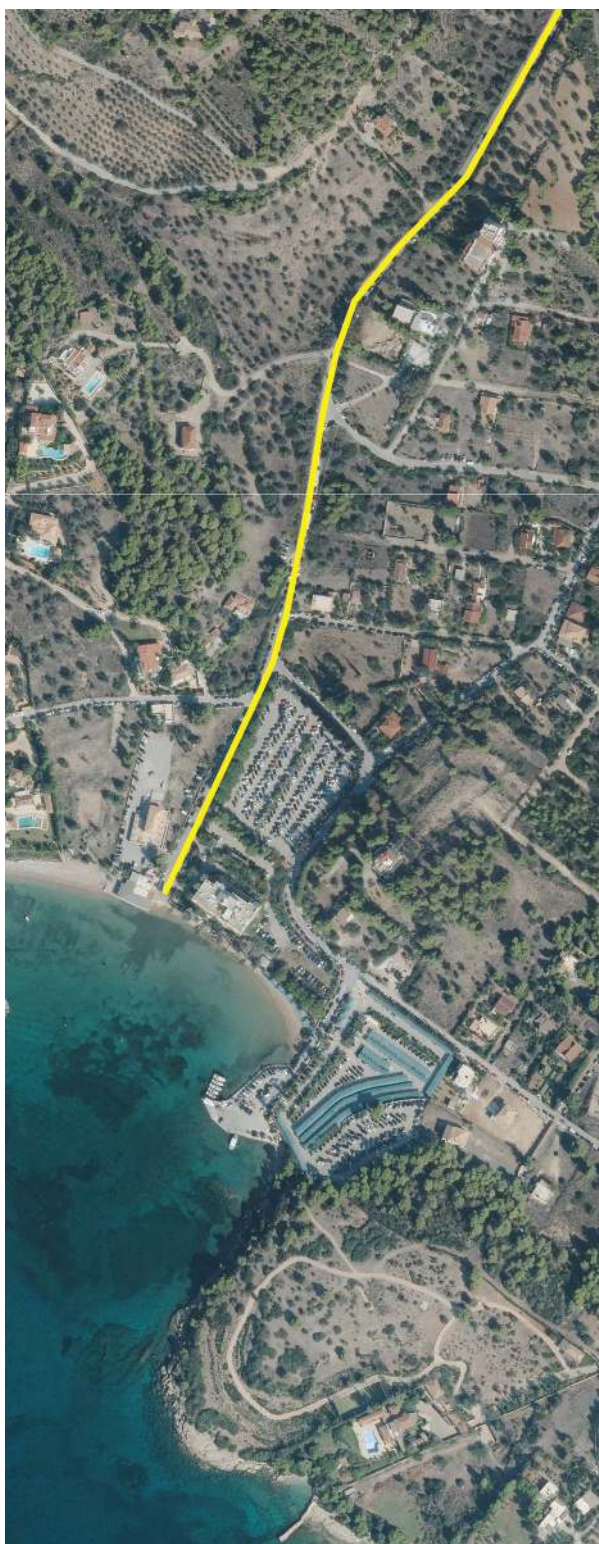



ΚΟΡΥΦΕΣ ΣΥΝΤΕΤΑΓΜΕΝΩΝ ΓΕΩΤΕΜΑΧΙΟΥ (ΣΤ.Σ. 21)		
ΚΟΡΥΦΗ	X	Y
1	425451.63	4128163.19
2	425419.95	4128180.15
3	425406.42	4128184.11
4	425400.11	4128184.52
5	425393.91	4128183.28
6	425388.18	4128214.82
7	425387.31	4128225.08
8	425383.40	4128251.96
9	425377.79	4128258.62
10	425369.86	4128274.05
11	425402.35	4128289.21
12	425410.17	4128291.05
13	425419.61	4128269.88
14	425427.28	4128291.58
15	425434.20	4128253.75
16	425440.26	4128244.84
17	425443.41	4128230.57
18	425446.31	4128225.78
19	425448.58	4128211.83
20	425450.89	4128198.67
21	425455.52	4128180.05

STYLIANOS SPANOS
 Digitally signed by STYLIANOS SPANOS
 Date: 2023.03.16 14:52:14 +03'00'

DIONYSIOS PANAGIOTOPOULOS
 Digitally signed by DIONYSIOS PANAGIOTOPOULOS
 Date: 2023.03.13 13:08:30 +03'00'

	
ΕΡΓΟΔΟΤΗΣ : ΓΕΩΡΓΙΟΣ ΜΠΑΛΑΜΠΑΝΗΣ του ΠΑΝΤΕΛΗΜΟΝΟΣ	
ΠΕΡΙΟΧΗ : Κοινότητα ΠΟΡΤΟΧΕΛΙΟΥ, Δημοτική Ενότητα ΚΡΑΝΙΔΙΟΥ, ΔΗΜΟΣ ΕΡΜΙΟΝΙΔΑΣ ΘΕΣΗ : "ΚΟΣΤΑ"	
ΜΕΛΕΤΗΤΗΣ : ΚΩΝ/ΝΟΣ ΚΟΤΣΟΒΟΣ ΑΓΡ. - ΤΟΠΟΓΡΑΦΟΣ ΜΗΧΑΝΙΚΟΣ Ε.Μ.Π.	
ΤΙΤΛΟΣ ΣΧΕΔΙΟΥ ΧΑΡΤΗΣ ΠΕΡΙΟΧΗΣ ΜΕΛΕΤΗΣ	
ΚΛΙΜΑΚΑ: 1 : 2000	ΣΦΡΑΓΙΔΑ 
ΗΜΕΡΟΜΗΝΙΑ : ΙΟΥΝΙΟΣ 2022	

Η απόφαση αυτή να δημοσιευθεί στην Εφημερίδα της Κυβερνήσεως.

Πάτρα, 13 Μαρτίου 2023

Με εντολή Γραμματέα
Αποκεντρωμένης Διοίκησης
Ο Προϊστάμενος της Γενικής Διεύθυνσης
Χωροταξικής, Περιβαλλοντικής
και Αγροτικής Πολιτικής
ΔΙΟΝΥΣΙΟΣ ΠΑΝΑΓΙΩΤΟΠΟΥΛΟΣ