



ΕΦΗΜΕΡΙΔΑ ΤΗΣ ΚΥΒΕΡΝΗΣΕΩΣ ΤΗΣ ΕΛΛΗΝΙΚΗΣ ΔΗΜΟΚΡΑΤΙΑΣ

24 Μαρτίου 2023

ΤΕΥΧΟΣ ΤΕΤΑΡΤΟ

Αρ. Φύλλου 220

ΠΕΡΙΕΧΟΜΕΝΑ

ΑΠΟΦΑΣΕΙΣ

- 1 Κήρυξη δημοσίου δάσους εμβαδού 6.246,54 τ.μ ως αναδασωτέου λόγω παράνομης εκχέρσωσης στη θέση «Βαθύρεμα» της Τοπικής Κοινότητας Καστρακίου, της Δημοτικής Ενότητας Στράτου, του Δήμου Αγρινίου, Π.Ε. Αιτωλοακαρνανίας.
- 2 Κήρυξη δημοσίου δάσους εμβαδού 11.439,18 τ.μ ως αναδασωτέου λόγω παράνομης εκχέρσωσης στη θέση «ΑΜΑΡΑΝΤΟΣ» της Τοπικής Κοινότητας Σταμνάς, της Δημοτικής Ενότητας Αιτωλικού του Δήμου Ι. Π. Μεσολογγίου, Π.Ε. Αιτωλοακαρνανίας.

ΑΠΟΦΑΣΕΙΣ

Αριθμ. 129909

(1)

Κήρυξη δημοσίου δάσους εμβαδού 6.246,54 τ.μ ως αναδασωτέου λόγω παράνομης εκχέρσωσης στη θέση «Βαθύρεμα» της Τοπικής Κοινότητας Καστρακίου, της Δημοτικής Ενότητας Στράτου, του Δήμου Αγρινίου, Π.Ε. Αιτωλοακαρνανίας.

Ο ΓΕΝΙΚΟΣ ΓΡΑΜΜΑΤΕΑΣ ΔΑΣΩΝ ΤΟΥ
ΥΠΟΥΡΓΕΙΟΥ ΠΕΡΙΒΑΛΛΟΝΤΟΣ ΚΑΙ ΕΝΕΡΓΕΙΑΣ

Έχοντας υπόψη:

1. Την παρ. 1 του άρθρου 24 και την παρ. 3 του άρθρου 117 του Συντάγματος της Ελλάδας.
2. Το άρθρο 38 παρ. 1 του ν. 998/1979 (Α' 289), όπως αντικαταστάθηκε το πρώτο εδάφιο της με το άρθρο 35 παρ. 1 του ν. 4280/2014 (Α' 159) καθώς επίσης και το άρθρο 41 παρ. 1 και 3 του ν. 998/1979.
3. Τον ν. 3208/2003 «Προστασία των δασικών οικοσυστημάτων, κατάρτιση δασολογίου, ρύθμιση εμπραγμάτων δικαιωμάτων επί δασών και δασικών εν γένει εκτάσεων και άλλες διατάξεις» (Α' 303).
4. Τις υπ' αρ. α) 160417/1180/8-7-1980, β) 182447/3049/24-9-1980, γ) 141823/24-2-1983 και δ) 179171/3-9-1985 διαταγές του Υπουργείου Γεωργίας.
5. Τον ν. 3861/2010 «Ενίσχυση της διαφάνειας με την υποχρεωτική ανάρτηση νόμων και πράξεων των κυβερνητικών, διοικητικών και αυτοδιοικητικών οργάνων στο

διαδίκτυο «Πρόγραμμα Διαύγεια» και άλλες διατάξεις» (Α' 112).

6. Το άρθρο 67 παρ. 8 του ν. 4316/2014 (Α' 270).

7. Την από 13-08-2021 Πράξη Νομοθετικού Περιεχομένου «Εκτακτα μέτρα για την αποτελεσματική προστασία και την ταχεία αποκατάσταση του φυσικού περιβάλλοντος, την άμεση στήριξη των πληγέντων από τις πυρκαγιές του Ιουλίου/Αυγούστου 2021 και συναφείς διατάξεις» (Α' 143), η οποία κυρώθηκε με το άρθρο 2 του ν. 4824/2021 (Α' 156).

8. Το π.δ. 29/2022 «Τροποποίηση του π.δ. 132/2017 Οργανισμός Υπουργείου Περιβάλλοντος και Ενέργειας (Υ.Π.ΕΝ) (Α' 160)» (Α' 77).

9. Τα άρθρα 47-55 του Μέρους Β' του ν. 4915/2022 «Εθνικό Στρατηγικό Σχέδιο Καταπολέμησης της Διαφθοράς, διατάξεις για θέματα ανθρώπινου δυναμικού και Οργανισμών Τοπικής Αυτοδιοίκησης, νομοθετικό πλαίσιο εκπαίδευσης των σπουδαστών/σπουδαστριών της Εθνικής Σχολής Δημόσιας Διοίκησης και Αυτοδιοίκησης για την ένταξη στον κλάδο Π.Ε. Επιτελικών Στελεχών, διατάξεις για την ολοκλήρωση της μεταφοράς των δασικών υπηρεσιών στο Υπουργείο Περιβάλλοντος και Ενέργειας, διατάξεις για την εφαρμογή του Εθνικού Σχεδίου Ανάκαμψης και Ανθεκτικότητας "Ελλάδα 2.0", Εθνική Σύμβαση Ομογενών και άλλες επείγουσες διατάξεις» (Α' 63).

10. Την υπό στοιχεία ΥΠΕΝ/ΔΔΥ/48478/3594/16-05-2022 απόφαση του Υπουργού Περιβάλλοντος και Ενέργειας «Καθορισμός των διοικητικών λεπτομερειών μεταφοράς των δασικών υπηρεσιών, του αντίστοιχου προσωπικού και λοιπών θεμάτων της παρ. 5 του άρθρου 3 της από 13.8.2021 Πράξης Νομοθετικού Περιεχομένου (Α' 143), η οποία κυρώθηκε με το άρθρο 2 του ν. 4824/2021 (Α' 156)» (Β' 2415).

11. Την υπό στοιχεία ΥΠΕΝ/ΔΔΥ/50578/3749/20-05-2022 εγκύκλιο του Υπουργείου Περιβάλλοντος και Ενέργειας «Εγκύκλιες οδηγίες για τη λειτουργία των Περιφερειακών Δασικών Υπηρεσιών, χρήση λογότυπου» (ΑΔΑ: ΨΓΒΩ4653Π8-ΩΧ6).

12. Την υπό στοιχεία ΥΠΕΝ/ΔΔΥ/62511/4542/17-6-2022 απόφαση «Διαπιστωτική πράξη κατάταξης και τοποθέτησης του προσωπικού των Περιφερειακών Δασικών Υπηρεσιών του ΥΠΕΝ» (ΑΔΑ: ΩΔΑΕ4653Π8-ΙΒΥ).

13. Την υπό στοιχεία ΥΠΕΝ/ΔΝΕΠ/83988/2740 απόφαση «Εξουσιοδότηση υπογραφής "Με εντολή Υπουργού"

του Υπουργού Περιβάλλοντος και Ενέργειας, "Με εντολή Υφυπουργού" του Υφυπουργού Περιβάλλοντος και Ενέργειας και "Με εντολή Γενικού Γραμματέα Δασών" του Γενικού Γραμματέα Δασών του Υπουργείου Περιβάλλοντος και Ενέργειας, κατά λόγο αρμοδιότητας, στον Προϊστάμενο της Γενικής Διεύθυνσης Δασών και Δασικού Περιβάλλοντος της Γενικής Γραμματείας Δασών του Υ.Π.ΕΝ., στους Προϊστάμενους των Επιθεωρήσεων Εφαρμογής Δασικής Πολιτικής και στους Προϊστάμενους των Διευθύνσεων, Δασαρχείων και Τμημάτων που υπάγονται σε αυτές» (Β' 4528).

14. Τις υπ' αρ. 67726/10-02-2023 και 111134/07-03-2023 προτάσεις του Δασαρχείου Αγρινίου περί Κηρύξεως δημοσίου δάσους εμβαδού 6.246,54 τ.μ ως αναδασωτέου λόγω παράνομης εκχέρσωσης στη θέση «Βαθύρεμα» της Τοπικής Κοινότητας Καστρακίου, της Δημοτικής Ενότητας Στράτου, του Δήμου Αγρινίου, Π.Ε. Αιτωλοακαρνανίας.

15. Τη σύμφωνη γνώμη της Διεύθυνσης Δασών Αιτωλοακαρνανίας, αποφασίζουμε:

Κηρύσσουμε ως αναδασωτέο, με φυσική ή τεχνητή αναγέννηση, με σκοπό την προστασία για την επαναδημιουργία της δασικής βλάστησης που καταστράφηκε

από παράνομη εκχέρσωση και τη διατήρηση του χαρακτήρα του δημοσίου δάσους, ώστε να αποκλεισθεί η διάθεση αυτού για άλλο σκοπό, το παραπάνω δημόσιο δάσος εμβαδού 6.246,54 τ.μ που ανήκει στην κατηγορία του άρθρου 3 παρ. 1 και του άρθρου 4 παρ. 1ε του ν. 998/1979 όπως τροποποιήθηκε και ισχύει.

Το ανωτέρω δημόσιο δάσος βρίσκεται στη θέση «Βαθύρεμα» της Τοπικής Κοινότητας Καστρακίου, της Δημοτικής Ενότητας Στράτου, του Δήμου Αγρινίου, Π.Ε. Αιτωλοακαρνανίας και προσδιορίζεται από τα στοιχεία:

(1-2-3-4-5.....-32-33-34-35-1)

Και οριοθετείται ως ακολούθως:

Βόρεια: Με δάσος.

Νότια: Με δάσος.

Ανατολικά: Με δάσος.

Δυτικά: Με δάσος.

όπως φαίνεται στο συνημμένο τοπογραφικό διάγραμμα.

Κατά της ανωτέρω απόφασης υφίσταται η δυνατότητα άσκησης αίτησης ακύρωσής της, ενώπιον του (οικείου) Τριμελούς Διοικητικού Εφετείου, εντός εξήντα (60) ημερών από την επομένη της δημοσίευσής της ή κοινοποίησής της.

Από τις διατάξεις της απόφασης αυτής δεν προκαλείται δαπάνη σε βάρος του κρατικού προϋπολογισμού.

Απόσταση Φ.Χ. Γ.Υ.Σ. κλίμακας 1:5.000
Αριθμ.Πληκτικού 5271/ 3 όπου φαίνεται
η θέση της έκτασης.

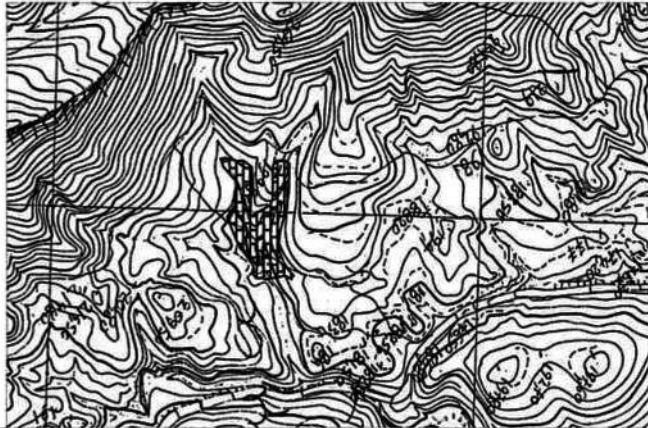

ΕΘΝΙΚΟ ΤΥΠΟΓΡΑΦΕΙΟ
Για τεχνικούς λόγους στο σχεδιάγραμμα,
από το ηλεκτρονικό αρχείο, έγινε
σμίκρυνση κατά ποσοστό **83%**

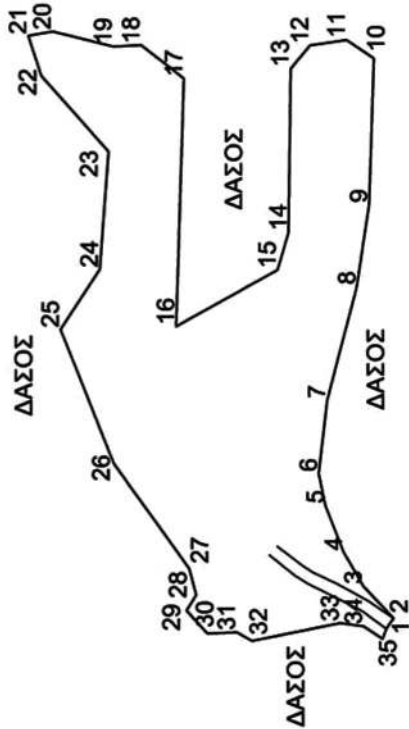
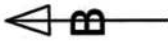

Εμβαδόν=6246,54m²
ΚΩΣΤ/68Η

	X	Y
1	268841,08	4294412,06
2	268844,44	4294410,93
3	268851,92	4294418,02
4	268859,89	4294422,05
5	268870,57	4294426,92
6	268876,06	4294428,46
7	268885,06	4294426,54
8	268921,40	4294419,53
9	268940,28	4294416,76
10	268974,04	4294415,71
11	268978,28	4294422,09
12	268977,03	4294430,59
13	268971,64	4294435,12
14	268933,03	4294435,54
15	268925,28	4294438,09
16	268912,24	4294461,06
17	268909,51	4294459,98
18	268977,17	4294469,87

19	268976,88	4294476,39
20	268980,37	4294480,84
21	268979,37	4294486,22
22	268970,21	4294483,13
23	268952,87	4294477,49
24	268925,56	4294479,49
25	268911,09	4294488,55
26	268880,59	4294476,17
27	268856,06	4294458,62
28	268849,97	4294457,00
29	268846,39	4294459,24
30	268841,01	4294454,43
31	268841,33	4294447,57
32	268839,29	4294443,95
33	268843,32	4294423,45
34	268842,58	4294417,93
35	268839,71	4294413,52

ΤΟΠΟΓΡΑΦΙΚΟ ΔΙΑΓΡΑΜΜΑ

Δρόμου Δάσους που εκχερσώθηκε, διανοιχθηκε δρόμος εντός του, φυτεύτηκε με ελιές, έγινε εμβολιασμός αγριελιών, μεταφύτεθηκαν και άλλες που εμβολιάστηκαν και αυτές στη συνέχεια και κατασκευάστηκαν τοίχια αντιστήριξης στην Θέση «Βαθύρεμα» της Τοπικής Κοινότητας Καστρακίου, Δημοτικής Ενότητας Στράτου του Δήμου Αγρινίου, Π.Ε. Αιτωλοακαρνανίας

ΚΛΙΜΑΚΑ
1:1.000

ΕΚΤΑΣΗ ΕΜΒΑΔΟΥ
= 6.246,54 τ.μ.
ΜΕ ΣΤΟΙΧΕΙΑ ΠΕΡΙΜΕΤΡΟΥ
(1-2-3-4-5.....-32-33-34-35-1)

Ο Συντάξας Η Δασάρχης Αγρινίου Ο Επιθεωρητής Δασικής Πολιτικής Πελοποννήσου Δυτικής Ελλάδας και Ιονίων Νήσων

ANDREAS PAPASALOOU
07.03.2023 12:48

ΧΑΝΔΡΑ ΠΟΛΙΤΙ
10.03.2023 12:10

ΝΙΚΙΤΑΣ ΜΑΖΙΣ
16.03.2023 11:11

Η απόφαση αυτή να δημοσιευθεί στην Εφημερίδα της Κυβερνήσεως.

Ιερά Πόλη Μεσολογγίου, 16 Μαρτίου 2023

Με εντολή Γενικού Γραμματέα Δασών
Ο Προϊστάμενος
Επιθεώρησης Εφαρμογής
Δασικής Πολιτικής Πελοποννήσου,
Δυτικής Ελλάδας και Ιονίου
ΝΙΚΗΤΑΣ ΜΑΖΗΣ

Αριθμ. 129800

(2)

Κήρυξη δημοσίου δάσους εμβαδού 11.439,18 τ.μ ως αναδασωτέου λόγω παράνομης εκχέρσωσης στη θέση «ΑΜΑΡΑΝΤΟΣ» της Τοπικής Κοινότητας Σταμνάς, της Δημοτικής Ενότητας Αιτωλικού του Δήμου Ι. Π. Μεσολογγίου, Π.Ε. Αιτωλοακαρνανίας.

Ο ΓΕΝΙΚΟΣ ΓΡΑΜΜΑΤΕΑΣ ΔΑΣΩΝ ΤΟΥ
ΥΠΟΥΡΓΕΙΟΥ ΠΕΡΙΒΑΛΛΟΝΤΟΣ ΚΑΙ ΕΝΕΡΓΕΙΑΣ

Έχοντας υπόψη:

1. Την παρ. 1 του άρθρου 24 και την παρ. 3 του άρθρου 117 του Συντάγματος της Ελλάδας.
2. Την παρ. 1 του άρθρου 38 του ν. 998/1979 (Α' 289), όπως αντικαταστάθηκε το πρώτο εδάφιο του άρθρου 35 παρ. 1 του ν. 4280/2014 (Α' 159), καθώς επίσης και το άρθρο 41 παρ. 1 και 3 του ν. 998/1979.
3. Τον ν. 3208/2003 «Προστασία των δασικών οικοσυστημάτων, κατάρτιση δασολογίου, ρύθμιση εμπραγμάτων δικαιωμάτων επί δασών και δασικών εν γένει εκτάσεων και άλλες διατάξεις» (Α' 303).
4. Τις υπ' αρ. α) 160417/1180/8-7-1980, β) 182447/3049/24-9-1980, γ) 141823/24-2-1983 και δ) 179171/3-9-1985 διαταγές του Υπουργείου Γεωργίας.
5. Τον ν. 3861/2010 «Ενίσχυση της διαφάνειας με την υποχρεωτική ανάρτηση νόμων και πράξεων των κυβερνητικών, διοικητικών και αυτοδιοικητικών οργάνων στο διαδίκτυο "Πρόγραμμα Διαύγεια" και άλλες διατάξεις» (Α' 112).
6. Το άρθρο 67 παρ. 8 του ν. 4316/2014 (Α' 270).
7. Την από 13-08-2021 Πράξη Νομοθετικού Περιεχομένου «Εκτακτα μέτρα για την αποτελεσματική προστασία και την ταχεία αποκατάσταση του φυσικού περιβάλλοντος, την άμεση στήριξη των πληγέντων από τις πυρκαγιές του Ιουλίου/Αυγούστου 2021 και συναφείς διατάξεις», η οποία κυρώθηκε με το άρθρο 2 του ν. 4824/2021 (Α' 156).
8. Το π.δ. 29/2022 «Τροποποίηση του π.δ. 132/2017 Οργανισμός Υπουργείου Περιβάλλοντος και Ενέργειας (Υ.Π.ΕΝ) (Α' 160)» (Α' 77).
9. Τα άρθρα 47-55 του Μέρους Β' του ν. 4915/2022 «Εθνικό Στρατηγικό Σχέδιο Καταπολέμησης της Διαφθοράς, διατάξεις για θέματα ανθρώπινου δυναμικού και Οργανισμών Τοπικής Αυτοδιοίκησης, νομοθετικό πλαίσιο εκπαίδευσης των σπουδαστών/σπουδαστριών της Εθνικής Σχολής Δημόσιας Διοίκησης και Αυτοδιοίκησης

για την ένταξη στον κλάδο Π.Ε. Επιτελικών Στελεχών, διατάξεις για την ολοκλήρωση της μεταφοράς των δασικών υπηρεσιών στο Υπουργείο Περιβάλλοντος και Ενέργειας, διατάξεις για την εφαρμογή του Εθνικού Σχεδίου Ανάκαμψης και Ανθεκτικότητας "Ελλάδα 2.0", Εθνική Σύνταξη Ομογενών και άλλες επείγουσες διατάξεις» (Α' 63).

10. Την υπ' αρ. ΥΠΕΝ/ΔΔΥ/48478/3594/16-05-2022 απόφαση του Υπουργού Περιβάλλοντος και Ενέργειας «Καθορισμός των διοικητικών λεπτομερειών μεταφοράς των δασικών υπηρεσιών, του αντίστοιχου προσωπικού και λοιπών θεμάτων της παρ. 5 του άρθρου 3 της από 13.8.2021 Πράξης Νομοθετικού Περιεχομένου (Α' 143), η οποία κυρώθηκε με το άρθρο 2 του ν. 4824/2021 (Α' 156)» (Β' 2415).

11. Την υπό στοιχεία ΥΠΕΝ/ΔΔΥ/50578/3749/20-05-2022 εγκύκλιο του Υπουργείου Περιβάλλοντος και Ενέργειας «Εγκύκλιες οδηγίες για τη λειτουργία των Περιφερειακών Δασικών Υπηρεσιών, χρήση λογότυπου» (ΑΔΑ: ΨΓΒΩ4653Π8-ΩΧ6).

12. Την υπό στοιχεία ΥΠΕΝ/ΔΔΥ/62511/4542/17-6-2022 απόφαση του Υπουργείου Περιβάλλοντος και Ενέργειας «Διαπιστωτική πράξη κατάταξης και τοποθέτησης του προσωπικού των Περιφερειακών Δασικών Υπηρεσιών του ΥΠΕΝ» (ΑΔΑ: ΩΔΑΕ4653Π8-ΙΒΥ).

13. Την υπό στοιχεία ΥΠΕΝ/ΔΝΕΠ/83988/2740/25.8.2022 απόφαση «Εξουσιοδότηση υπογραφής "Με εντολή Υπουργού" του Υπουργού Περιβάλλοντος και Ενέργειας, "Με εντολή Υφυπουργού" του Υφυπουργού Περιβάλλοντος και Ενέργειας και "Με εντολή Γενικού Γραμματέα Δασών" του Γενικού Γραμματέα Δασών του Υπουργείου Περιβάλλοντος και Ενέργειας, κατά λόγο αρμοδιότητας, στον Προϊστάμενο της Γενικής Διεύθυνσης Δασών και Δασικού Περιβάλλοντος της Γενικής Γραμματείας Δασών του Υ.Π.ΕΝ., στους Προϊστάμενους των Επιθεωρήσεων Εφαρμογής Δασικής Πολιτικής και στους Προϊστάμενους των Διευθύνσεων, Δασαρχείων και Τμημάτων που υπάγονται σε αυτές» (Β' 4528).

14. Την υπ' αρ. 122804/13-03-2023 πρόταση του Δασαρχείου Μεσολογγίου «Κήρυξη δημοσίου δάσους εμβαδού 11.439,18 τ.μ ως αναδασωτέου λόγω παράνομης εκχέρσωσης στη θέση "ΑΜΑΡΑΝΤΟΣ" της Τοπικής Κοινότητας Σταμνάς, της Δημοτικής Ενότητας Αιτωλικού του Δήμου Ι. Π. Μεσολογγίου, Π.Ε. Αιτωλοακαρνανίας».

15. Τη σύμφωνη γνώμη της Διεύθυνσης Δασών Αιτωλοακαρνανίας, αποφασίζουμε:

Κηρύσσουμε ως αναδασωτέο, με φυσική ή τεχνητή αναγέννηση, με σκοπό την προστασία για την επαναδημιουργία της δασικής βλάστησης που καταστράφηκε από παράνομη εκχέρσωση και την διατήρηση του χαρακτήρα του δημοσίου δάσους, ώστε να αποκλεισθεί η διάθεση αυτού για άλλο σκοπό, το παραπάνω δημόσιο δάσος εμβαδού 11.439,18 τ.μ που ανήκει στην κατηγορία του άρθρου 3 παρ. 1 και του άρθρου 4 παρ. 1ε του ν. 998/1979 όπως τροποποιήθηκε και ισχύει.

Το ανωτέρω δημόσιο δάσος βρίσκεται στη θέση «ΑΜΑΡΑΝΤΟΣ» της Τοπικής Κοινότητας Σταμνάς, της Δημοτικής Ενότητας Αιτωλικού του Δήμου Ι. Π. Μεσολογγίου, Π.Ε. Αιτωλοακαρνανίας και προσδιορίζεται από τα στοιχεία: (1,2,3...20,21,23,1)

Και οριοθετείται ως ακολούθως:

Βόρεια: Με δημόσιο δάσος,

Νότια: Με δημόσιο δάσος,

Ανατολικά: Με ελαιώνα

Δυτικά: Με δημόσιο δάσος,

όπως φαίνεται στο συνημμένο τοπογραφικό διάγραμμα.

Κατά της ανωτέρω απόφασης υφίσταται η δυνατότητα άσκησης αίτησης ακύρωσής της, ενώπιον του (οικείου) Τριμελούς Διοικητικού Εφετείου, εντός εξήντα (60) ημερών από την επομένη της δημοσίευσής της ή κοινοποίησής της.

Από τις διατάξεις της απόφασης αυτής δεν προκαλείται δαπάνη σε βάρος του κρατικού προϋπολογισμού.

 ΕΛΛΗΝΙΚΗ ΔΗΜΟΚΡΑΤΙΑ ΥΠΟΥΡΓΕΙΟ ΠΕΡΙΒΑΛΛΟΝΤΟΣ & ΕΝΕΡΓΕΙΑΣ ΓΕΩΓΡΑΦΙΚΟ ΚΑΙ ΧΑΡΤΟΓΡΑΦΙΚΟ ΙΝΣΤΙΤΟΥΤΟ ΠΕΛΑΓΟΠΟΛΙΣ, ΑΓΡΙΝΗΣ ΕΒΛΑΔΑΣ ΚΑΙ ΙΩΝΟΥ ΔΕΛΦΩΝ ΜΕΣΣΟΛΟΓΓΕΩΣ ΤΗΜΑ ΠΡΟΤΥΠΑΚ ΔΑΔΕΩΝ ΚΑΙ ΔΑΔΕΩΝ ΕΚΔΟΣΕΩΝ	ΤΟΠΟΓΡΑΦΙΚΟ ΔΙΑΓΡΑΜΜΑ ΔΗΜΟΣΙΟΥ ΔΑΔΟΣΤΟΥ ΠΟΥ ΕΚΚΕΡΣΩΜΕΝΟ ΚΑΙ ΚΑΤΑΛΗΦΘΗΚΕ ΠΑΡΑΚΟΜΙΑ ΚΑΙ ΚΗΡΥΣΣΕΤΑΙ ΑΝΑΔΑΣΙΩΤΕΟ
	ΛΠ. ΜΕΣΟΛΟΓΓΙΟΥ ΣΤΑΜΝΑΣ ΑΜΑΡΑΝΤΟΣ
Δήμος Τοπ. Δημ. Κοινότητα / οικισμός Θύλη	Η Πρωτεύουσα του Διασπρχείου Μεσολογγίου Αιγίνης
ΚΑΙΜΑΚΑ 1:1000	Ο Προϊστάμενος του Διασπρχείου Μεσολογγίου Αιγίνης
Εμβάδων Έκτασης που κηρύσσεται αναδασωτέα Ε(1,2,3,....14,15,21,22,23,1)=11.439,18 τ.μ.	Ο ΕΠΙΘΕΡΗΤΗΣ Ε.Δ.Π. ΠΕΛΛΗΣΟΥ ΔΥΤ.ΕΛ.& ΙΟΝ.
ΓΕΩΡΓΙΟΣ ΔΗΜΗΤΡΙΑΔΗΣ 13.03.2023 19:31 Γεωργιός Δημητριάδης Δασολόγος με Α βαθμό	ΝΙΚΙΤΑΣ ΜΑΖΙΣ 16.03.2023 11:52 Νικίτας Μάζις Δασολόγος Περιβαλλοντολόγος

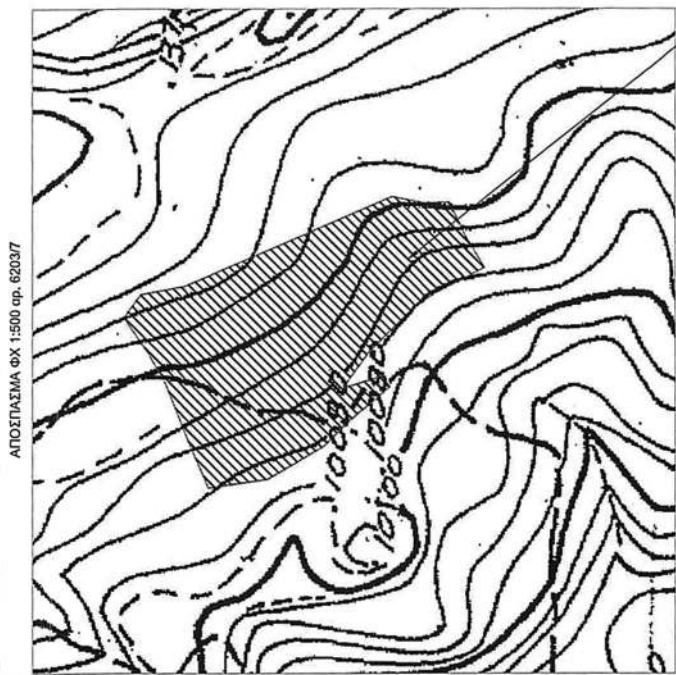

Έκταση που κηρύσσεται αναδασωτέα
 Έκταση που κηρύσσεται αναδασωτέα

Α/Α	X	Y	ΕΠΙΧΡΩΜΑΤΙΣΜΟΣ	ΕΠΙΧΡΩΜΑΤΙΣΜΟΣ
1	262998.00	4264546.00	ΠΛΕΥΡΑ	ΜΗΚΟΣ
2	263013.00	4264555.00	2-3	17.49
3	263027.84	4264561.93	3-4	16.38
4	263027.84	4264574.71	4-5	12.78
5	263030.49	4264588.60	5-6	14.14
6	262998.65	4264662.54	6-7	80.51
7	262989.48	4264683.85	7-8	23.20
8	262987.50	4264693.77	8-9	10.12
9	262985.51	4264704.35	9-10	10.77
10	262975.00	4264712.00	10-11	13.00
11	262959.00	4264701.00	11-12	19.42
12	262945.00	4264693.00	12-13	16.12
13	262918.00	4264682.00	13-14	29.15
14	262897.00	4264673.00	14-15	22.85
15	262891.00	4264646.00	15-16	27.29
16	262916.00	4264620.00	16-17	30.02
17	262928.00	4264608.00	17-18	16.97
18	262943.18	4264589.67	18-19	23.80
19	262948.09	4264592.94	19-20	5.90
20	262942.45	4264611.47	20-21	19.37
21	262958.00	4264600.00	21-22	19.32
22	262979.09	4264579.68	22-23	29.29
23	262986.00	4264569.00	22-23	12.72

ΕΘΝΙΚΟ ΤΥΠΟΓΡΑΦΕΙΟ
 Για τεχνικούς λόγους στο σχεδιάγραμμα,
 από το ηλεκτρονικό αρχείο, έγινε
 σμίκρυνση κατά ποσοστό **85%**

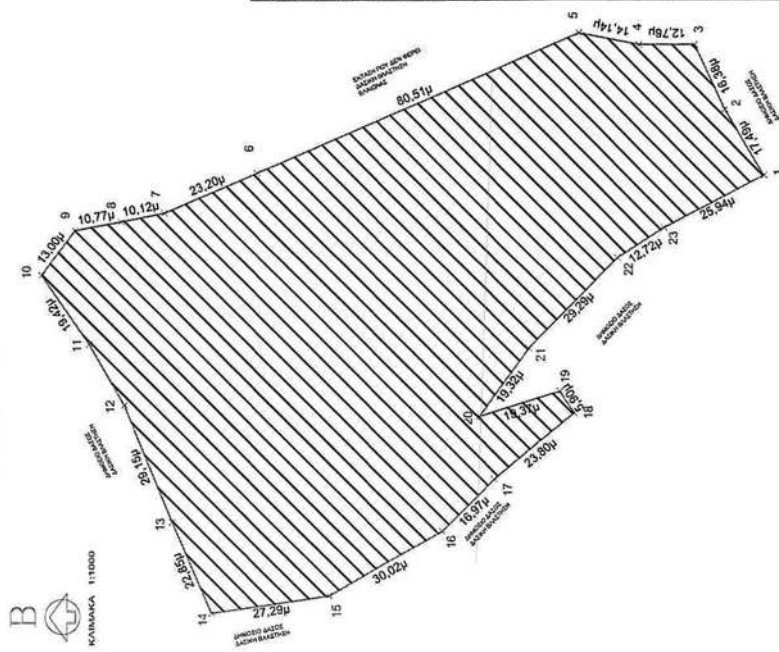

ΔΗΜΟΣΙΟ ΔΑΔΟΣ ΕΚΚΕΡΣΩΜΕΝΟ Που Κηρύσσεται Αναδασωτέο
 Θύλη "ΑΜΑΡΑΝΤΟΣ" Τ.Κ.ΣΤΑΜΝΑΣ Δήμου Μεσολογγίου
 Ε(1,2,3,....21,22,23,1)= 11.439,18 τ.μ.

Η απόφαση αυτή να δημοσιευθεί στην Εφημερίδα της Κυβερνήσεως.

Ιερά Πόλη Μεσολογγίου, 16 Μαρτίου 2023

Με εντολή Γενικού Γραμματέα Δασών

Ο Προϊστάμενος

Επιθεώρησης Εφαρμογής

Δασικής Πολιτικής Πελοποννήσου,

Δυτικής Ελλάδας και Ιονίου

ΝΙΚΗΤΑΣ ΜΑΖΗΣ



ΕΘΝΙΚΟ ΤΥΠΟΓΡΑΦΕΙΟ

Το Εθνικό Τυπογραφείο αποτελεί δημόσια υπηρεσία υπαγόμενη στην Προεδρία της Κυβέρνησης και έχει την ευθύνη τόσο για τη σύνταξη, διαχείριση, εκτύπωση και κυκλοφορία των Φύλλων της Εφημερίδας της Κυβερνήσεως (ΦΕΚ), όσο και για την κάλυψη των εκτυπωτικών - εκδοτικών αναγκών του δημοσίου και του ευρύτερου δημόσιου τομέα (ν. 3469/2006/Α' 131 και π.δ. 29/2018/Α' 58).

1. ΦΥΛΛΟ ΤΗΣ ΕΦΗΜΕΡΙΔΑΣ ΤΗΣ ΚΥΒΕΡΝΗΣΕΩΣ (ΦΕΚ)

- Τα **ΦΕΚ σε ηλεκτρονική μορφή** διατίθενται δωρεάν στο **www.et.gr**, την επίσημη ιστοσελίδα του Εθνικού Τυπογραφείου. Όσα ΦΕΚ δεν έχουν ψηφιοποιηθεί και καταχωριστεί στην ανωτέρω ιστοσελίδα, ψηφιοποιούνται και αποστέλλονται επίσης δωρεάν με την υποβολή αίτησης, για την οποία αρκεί η συμπλήρωση των αναγκαίων στοιχείων σε ειδική φόρμα στον ιστότοπο **www.et.gr**.

- Τα **ΦΕΚ σε έντυπη μορφή** διατίθενται σε μεμονωμένα φύλλα είτε απευθείας από το Τμήμα Πωλήσεων και Συνδρομητών, είτε ταχυδρομικά με την αποστολή αιτήματος παραγγελίας μέσω των ΚΕΠ, είτε με ετήσια συνδρομή μέσω του Τμήματος Πωλήσεων και Συνδρομητών. Το κόστος ενός ασπρόμαυρου ΦΕΚ από 1 έως 16 σελίδες είναι 1,00 €, αλλά για κάθε επιπλέον οκτασέλιδο (ή μέρος αυτού) προσαυξάνεται κατά 0,20 €. Το κόστος ενός έγχρωμου ΦΕΚ από 1 έως 16 σελίδες είναι 1,50 €, αλλά για κάθε επιπλέον οκτασέλιδο (ή μέρος αυτού) προσαυξάνεται κατά 0,30 €. Το τεύχος Α.Σ.Ε.Π. διατίθεται δωρεάν.

• Τρόποι αποστολής κειμένων προς δημοσίευση:

Α. Τα κείμενα προς δημοσίευση στο ΦΕΚ, από τις υπηρεσίες και τους φορείς του δημοσίου, αποστέλλονται ηλεκτρονικά στη διεύθυνση **webmaster.et@et.gr** με χρήση προηγμένης ψηφιακής υπογραφής και χρονοσήμανσης.

Β. Κατ' εξαίρεση, όσοι πολίτες δεν διαθέτουν προηγμένη ψηφιακή υπογραφή μπορούν είτε να αποστέλλουν ταχυδρομικά, είτε να καταθέτουν με εκπρόσωπό τους κείμενα προς δημοσίευση εκτυπωμένα σε χαρτί στο Τμήμα Παραλαβής και Καταχώρισης Δημοσιευμάτων.

- Πληροφορίες, σχετικά με την αποστολή/κατάθεση εγγράφων προς δημοσίευση, την ημερήσια κυκλοφορία των Φ.Ε.Κ., με την πώληση των τευχών και με τους ισχύοντες τιμοκαταλόγους για όλες τις υπηρεσίες μας, περιλαμβάνονται στον ιστότοπο (**www.et.gr**). Επίσης μέσω του ιστότοπου δίδονται πληροφορίες σχετικά με την πορεία δημοσίευσης των εγγράφων, με βάση τον Κωδικό Αριθμό Δημοσιεύματος (ΚΑΔ). Πρόκειται για τον αριθμό που εκδίδει το Εθνικό Τυπογραφείο για όλα τα κείμενα που πληρούν τις προϋποθέσεις δημοσίευσης.

2. ΕΚΤΥΠΩΤΙΚΕΣ - ΕΚΔΟΤΙΚΕΣ ΑΝΑΓΚΕΣ ΤΟΥ ΔΗΜΟΣΙΟΥ

Το Εθνικό Τυπογραφείο ανταποκρινόμενο σε αιτήματα υπηρεσιών και φορέων του δημοσίου αναλαμβάνει να σχεδιάσει και να εκτυπώσει έντυπα, φυλλάδια, βιβλία, αφίσες, μπλοκ, μηχανογραφικά έντυπα, φακέλους για κάθε χρήση, κ.ά.

Επίσης σχεδιάζει ψηφιακές εκδόσεις, λογότυπα και παράγει οπτικοακουστικό υλικό.

Ταχυδρομική Διεύθυνση: Καποδιστρίου 34, τ.κ. 10432, Αθήνα

ΤΗΛΕΦΩΝΙΚΟ ΚΕΝΤΡΟ: 210 5279000 - fax: 210 5279054

ΕΞΥΠΗΡΕΤΗΣΗ ΚΟΙΝΟΥ

Πωλήσεις - Συνδρομές: (Ισόγειο, τηλ. 210 5279178 - 180)

Πληροφορίες: (Ισόγειο, Γρ. 3 και τηλεφ. κέντρο 210 5279000)

Παραλαβή Δημ. Ύλης: (Ισόγειο, τηλ. 210 5279167, 210 5279139)

Ωράριο για το κοινό: Δευτέρα ως Παρασκευή: 8:00 - 13:30

Ιστότοπος: **www.et.gr**

Πληροφορίες σχετικά με την λειτουργία του ιστότοπου: **helpdesk.et@et.gr**

Αποστολή ψηφιακά υπογεγραμμένων εγγράφων προς δημοσίευση στο ΦΕΚ: **webmaster.et@et.gr**

Πληροφορίες για γενικό πρωτόκολλο και αλληλογραφία: **grammateia@et.gr**

Πείτε μας τη γνώμη σας,

για να βελτιώσουμε τις υπηρεσίες μας, συμπληρώνοντας την ειδική φόρμα στον ιστότοπό μας.

