



ΕΦΗΜΕΡΙΔΑ ΤΗΣ ΚΥΒΕΡΝΗΣΕΩΣ ΤΗΣ ΕΛΛΗΝΙΚΗΣ ΔΗΜΟΚΡΑΤΙΑΣ

6 Απριλίου 2023

ΤΕΥΧΟΣ ΤΕΤΑΡΤΟ

Αρ. Φύλλου 258

ΠΕΡΙΕΧΟΜΕΝΑ

ΑΠΟΦΑΣΕΙΣ

- Μερική ανάκληση, λόγω νομικής αιτίας, της υπ' αρ. 3649/19.10.2007 (Δ' 562) απόφασης κήρυξης αναδάσωσης για έκταση εμβαδού 849,74 τ.μ. στη θέση «Άγιος Δημήτριος», περιοχής της Τοπικής Κοινότητας Λιβαδακίου του Δήμου Ανδρίτσαινας - Κρεστένων της Π.Ε. Ηλείας.
- Μερική ανάκληση της υπ' αρ. 1300/11.8.1979 (Δ' 617) απόφασης του Νομάρχη Κορινθίας, περί κήρυξης ως αναδασωτέας μόνο της δημόσιας δασικής εκτάσεως εμβαδού 1.400 στρεμμάτων, στη θέση «ΜΥΤΙΚΑΣ» της περιφέρειας της Δ.Κ. Ισθμίας του Δήμου Λουτρακίου - Περαχώρας - Αγίων Θεοδώρων, Π.Ε. Κορινθίας, ως προς επιφάνεια εμβαδού 10.589,62 τετρ. μέτρων.

ΑΠΟΦΑΣΕΙΣ

Αριθμ. 144680

(1)

Μερική ανάκληση, λόγω νομικής αιτίας, της υπ' αρ. 3649/19.10.2007 (Δ' 562) απόφασης κήρυξης αναδάσωσης για έκταση εμβαδού 849,74 τ.μ. στη θέση «Άγιος Δημήτριος», περιοχής της Τοπικής Κοινότητας Λιβαδακίου του Δήμου Ανδρίτσαινας - Κρεστένων της Π.Ε. Ηλείας.

Ο ΓΕΝΙΚΟΣ ΓΡΑΜΜΑΤΕΑΣ ΔΑΣΩΝ
ΤΟΥ ΥΠΟΥΡΓΕΙΟΥ ΠΕΡΙΒΑΛΛΟΝΤΟΣ ΚΑΙ ΕΝΕΡΓΕΙΑΣ

Έχοντας υπόψη:

- Τις διατάξεις της παρ. 1 του άρθρου 24 και της παρ. 3 του άρθρου 117 του Συντάγματος.
- Τις διατάξεις του ν. 3200/1955 «Περί διοικητικής αποκέντρωσης» (Α' 97).
- Τις διατάξεις της από 13.8.2021 Πράξης Νομοθετικού Περιεχομένου «Έκτακτα μέτρα για την αποτελεσματική προστασία και την ταχεία αποκατάσταση του φυσικού περιβάλλοντος, την άμεση στήριξη των πληγέντων από τις πυρκαγιές Ιουλίου/Αυγούστου 2021 και συναφείς διατάξεις» (Α' 143), η οποία κυρώθηκε με το άρθρο 2 του ν. 4824/2021 (Α' 156).
- Τις διατάξεις των άρθρων 47 έως 55 του ν. 4915/2022 (Α' 63).

5. Το π.δ. 6/2022 «Σύσταση και μετονομασία Γενικών Γραμματειών, σύσταση Ειδικής Γραμματείας, μεταφορά υπηρεσιών και αρμοδιοτήτων» (Α' 17).

6. Το π.δ. 29/2022 «Τροποποίηση του π.δ. 132/ 2017 "Όργανισμός Υπουργείου Περιβάλλοντος και Ενέργειας (Υ.Π.ΕΝ.)" (Α' 160)» (Α' 77).

7. Την υπό στοιχεία ΥΠΕΝ/ΔΔΥ/50878/3749/20.5.2022 (ΨΓΒΩ4653Π8-ΩΧ6) εγκύκλιο του ΥΠΕΝ.

8. Την υπό στοιχεία ΥΠΕΝ/ΔΔΥ/48478/3594/16.5.2022 κοινή υπουργική απόφαση «Καθορισμός των διοικητικών λεπτομερειών μεταφοράς των δασικών υπηρεσιών, του αντίστοιχου προσωπικού και λοιπών θεμάτων της παρ. 5 άρθρου τρίτου της από 13.8.2021 Πράξης Νομοθετικού Περιεχομένου (Α' 143), η οποία κυρώθηκε με το άρθρο 2 του ν. 4824/2021 (Α' 156)» (Β' 2415).

9. Τις διατάξεις του άρθρου 10, της παρ. 1 των άρθρων 37 και 38, των παρ. 1 και 3 του άρθρου 41 και των παρ. 3 και 4 του άρθρου 44 του ν. 998/1979 «Περί προστασίας των δασών και των δασικών εν γένει εκτάσεων της Χώρας» (Α' 289), σε συνδυασμό με τις διατάξεις του άρθρου 36 του ν. 3698/2008 (Α' 198), της παρ. 1 του άρθρου 35 και της παρ. 4 του άρθρου 52 του ν. 4280/2014 (Α' 159) και του άρθρου 32 του ν. 4342/2015 (Α' 143).

10. Τις διατάξεις του άρθρου 120 του ν. 1892/1990 «Για τον εκσυγχρονισμό και την ανάπτυξη και άλλες διατάξεις» (Α' 101).

11. Τις υπ' αρ. 160417/1180/8.7.1980 και 182447/3049/24.9.1980 διαταγές του Υπουργείου Γεωργίας.

12. Την υπ' αρ. 97870/2248/7.5.2009 εγκύκλιο διαταγή του Υπουργείου Αγροτικής Ανάπτυξης και Τροφίμων σχετικά με την εφαρμογή του άρθρου 36 του ν. 3698/2008.

13. Τις διατάξεις του ν. 3208/2003 «Προστασία δασικών οικοσυστημάτων, κατάρτιση δασολογίου, ρύθμιση εμπραγμάτων δικαιωμάτων επί δασών και δασικών εν γένει εκτάσεων και άλλες διατάξεις» (Α' 303) και ειδικότερα την παρ. 9 του άρθρου 21 αυτού.

14. Την υπ' αρ. 3649/19.10.2007 (Δ' 562) απόφαση κήρυξης ως αναδασωτέας, έκτασης 210.000,00 στρεμ. σε διάφορες θέσεις των Δήμων Σκιλλούντος, Ζαχάρως, Φιγαλείας, Ανδρίτσαινας και Αλιφείρας του Ν. Ηλείας λόγω πυρκαγιάς.

15. Την υπ' αρ. 216056/1746/13.10.2011 εγκύκλιο του Υπουργείου Περιβάλλοντος, Ενέργειας και Κλιματικής Αλλαγής.

16. Τις διατάξεις και την σχετική νομολογία περί ανάκλησης των διοικητικών πράξεων, καθώς και την υπ' αρ. 95099/5160/12.10.2021 (ΑΔΑ: ΨΠΙΨ4653Π8-50Χ) εγκύκλιο.

17. Τον ν. 4462/2017 (Α' 39) και ειδικότερα την παρ. 3 του άρθρου δεύτερου.

18. Την υπ' αρ. 15337/441/22.2.2017 εγκύκλιο του Υ.Π.ΕΝ.

19. Την υπ' αρ. 83988/2740/25.8.2022 κοινή απόφαση «Εξουσιοδότηση υπογραφής "Με εντολή Υπουργού" του Υπουργού Περιβάλλοντος και Ενέργειας, "Με εντολή Υφυπουργού" του Υφυπουργού Περιβάλλοντος και Ενέργειας και "Με εντολή Γενικού Γραμματέα Δασών" του Γενικού Γραμματέα Δασών του Υπουργείου Περιβάλλοντος και Ενέργειας, κατά λόγο αρμοδιότητας, στον Προϊστάμενο της Γενικής Διεύθυνσης Δασών και Δασικού Περιβάλλοντος της Γενικής Γραμματείας Δασών του Υ.Π.ΕΝ., στους Προϊστάμενους των Επιθεωρήσεων Εφαρμογής Δασικής Πολιτικής και στους Προϊστάμενους των Διευθύνσεων, Δασαρχείων και Τμημάτων που υπάγονται σε αυτές» (Β' 4528).

20. Την υπ' αρ. 177804/12.10.2016 Θεώρηση δασικού χάρτη, που αναρτήθηκε με την υπ' αρ. 7104/13.1.2017 απόφαση του Διευθυντή Δασών Ηλείας «Ανάρτηση δασικού χάρτη του συνόλου της Π.Ε. Ηλείας εκτός των πρό Καποδιστριακών ΟΤΑ: Πύργου και Λεχαινών και πρόσκληση για υποβολή αντιρρήσεων κατά του περιεχομένου του» (ΑΔΑ: 7ΞΡΖΟΡ1Φ-0ΥΥ), όπως τροποποιήθηκε με την υπ' αρ. 27084/12.2.2021 (ΑΔΑ: ΨΛ0ΑΟΡ1Φ-ΕΑ8) απόφαση της Διεύθυνσης Δασών Ηλείας σύμφωνα με τις διατάξεις των άρθρων 48 και 50 του ν. 4685/2020, με κατηγορία κάλυψης ΑΝ/ΑΑ.

21. Την υπ' αρ. 133410/19.8.2022 αίτηση της Κορμπά Δήμητρας κάτοικος της οδού Μυριοφύτου 23, Αιγάλεω Αττικής.

22. Το υπ' αρ. 503/2022 πρακτικό απόφασης της 1ης ΕΠΕΑ Ηλείας (ΑΔΑ: 63ΦΕΟΡ1Φ-ΡΡ4) που έκρινε την έκταση ως ΑΝ/ΑΑ.

23. Την υπ' αρ. 57326/6.2.2023 πρόταση του Δασαρχείου Ολυμπίας, για μερική ανάκληση της υπ' αρ. 3649/19.10.2007 (Δ' 562) απόφαση κήρυξης αναδάσωσης, για την έκταση εμβαδού 849,74 τ.μ. που βρίσκεται στη θέση «Άγιος Δημήτριος», περιοχής της Τοπικής Κοινότητας Λιβαδακίου του Δήμου Ανδρίτσαινας - Κρεστένων της Π.Ε. Ηλείας, λόγω νομικής πλάνης.

24. Τη σύμφωνη γνώμη της Διεύθυνσης Δασών Ν. Ηλείας.

25. Το γεγονός ότι από την παρούσα δεν προκαλείται δαπάνη σε βάρος του κρατικού προϋπολογισμού, αποφασίζουμε:

Ανακαλούμε μερικώς, για έκταση εμβαδού 849,74 τ.μ., την υπ' αρ. 3649/19.10.2007 (Δ' 562) απόφαση κήρυξης αναδάσωσης, λόγω νομικής αιτίας, καθότι η εν λόγω έκταση χαρακτηρίστηκε με το υπ' αρ. 503/2022 πρακτικό απόφασης της 1ης ΕΠΕΑ Ηλείας (ΑΔΑ: 63ΦΕΟΡ1Φ-ΡΡ4) ως ΑΝ/ΑΑ.

Η εν λόγω έκταση βρίσκεται στη θέση «Άγιος Δημήτριος», περιοχής της Τοπικής Κοινότητας Λιβαδακίου του Δήμου Ανδρίτσαινας - Κρεστένων της Π.Ε. Ηλείας και απεικονίζεται στο προσαρτημένο τοπογραφικό διάγραμμα κλίμακας 1:1100, το οποίο αποτελεί αναπόσπαστο μέρος της παρούσας.

Κατά τα λοιπά ισχύει η υπ' αρ. 3649/19.10.2007 (Δ' 562) απόφαση κήρυξης έκτασης ως αναδασωτέας. Επιτρέπεται υποβολή κατ' αυτής, αίτησης ακύρωσης στο Τριμελές Διοικητικό Εφετείο Πατρών μέσα σε προθεσμία (60) ημερών, που αρχίζει από την επομένη της δημοσίευσης ή της κοινοποίησής της. Από την εφαρμογή των κανονιστικών διατάξεων της απόφασης αυτής δεν προκαλείται δαπάνη σε βάρος του κρατικού προϋπολογισμού, σύμφωνα με το άρθρο 90 του Κώδικα της νομοθεσίας για την Κυβέρνηση και τα κυβερνητικά όργανα (π.δ. 63/2005, Α' 98).

Α ν ή κ ε ι σ τ η ν υ π ' α ρ ι ο μ . 444.680 / 22-3-23

ΤΟΠΟΓΡΑΦΙΚΟ ΔΙΑΓΡΑΜΜΑ

Κλίμακα: 1:1100

ΣΥΝΤΕΤΑΓΜΕΝΕΣ ΕΓΣΑ '87

ΤΜΗΜΑ 1= 688,73 Τμ	
1.	306771.780,4154796.920
2.	306799.202,4154783.600
3.	306798.749,4154783.299
4.	306792.002,4154785.610
5.	306787.376,4154786.767
6.	306785.063,4154785.610
7.	306783.713,4154781.950
8.	306781.978,4154778.289
9.	306782.749,4154773.472
10.	306781.014,4154768.462
11.	306774.075,4154764.994
12.	306766.942,4154767.114
13.	306760.774,4154770.196
14.	306755.568,4154773.665
15.	306753.645,4154775.160
16.	306763.000,4154792.000
ΤΜΗΜΑ 2= 161,01 Τμ	
1.	306732.970,4154717.932
2.	306725.644,4154716.391
3.	306725.035,4154716.456
4.	306726.000,4154729.000
5.	306734.575,4154735.670
6.	306735.283,4154733.925
7.	306737.211,4154727.566
8.	306737.018,4154722.364

ΕΛΛΗΝΙΚΗ ΔΗΜΟΚΡΑΤΙΑ
 ΥΠΟΥΡΓΕΙΟ ΠΕΡΙΒΑΛΛΟΝΤΟΣ ΚΑΙ ΕΝΕΡΓΕΙΑΣ
 ΕΠΙΘΕΡΜΗΣ ΕΦΑΡΜΟΓΗΣ ΔΑΣΙΚΗΣ ΠΟΛΙΤΙΚΗΣ
 ΠΕΛΟΠΟΝΝΗΣΟΥ, ΔΥΤ. ΕΛΛΑΔΟΣ ΚΑΙ ΙΟΝΙΟΥ
 ΔΙΕΥΘΥΝΣΗ ΔΑΣΩΝ ΗΛΕΙΑΣ
 ΔΑΣΑΡΧΕΙΟ ΟΛΥΜΠΙΑΣ
 ΧΑΡΤΗΣ ΠΡΟΣΑΝΑΤΟΛΙΣΜΟΥ
 ΠΡΟΣ ΜΕΡΙΚΗ ΑΝΑΚΛΗΣΗ ΑΝΑΔΑΣΩΤΕΛΑΣ ΕΚΤΑΣΗΣ
 ΚΛΙΜΑΚΑ 1: 50000

Κρέστενα, 03-03-2023
 Ο Δασάρχης Ολυμπίας α/α
 DIMITRIOS KONSTANTOPOULOS
 03.03.2023 13:26
 Κωνσταντόπουλος Δημήτριος
 Δασολόγος

ΕΘΝΙΚΟ ΤΥΠΟΓΡΑΦΕΙΟ
 Για τεχνικούς λόγους στο σχεδιάγραμμα,
 από το ηλεκτρονικό αρχείο, έγινε
 σμίκρυνση κατά ποσοστό **87%**

ΘΕΩΡΗΘΗΚΕ
 Πάτρα,
 ο Ε.Ε.Δ.Π. (Π.Δ.Ε.Ι.)
 ΝΙΚΙΤΑΣ ΜΑΖΙΣ
 22.03.2023 23:08
 Νικήτας Μιάζης
 Δασολόγος-Περιβαντολόγος MSc

Η απόφαση αυτή να δημοσιευθεί στην Εφημερίδα της Κυβερνήσεως.

Πάτρα, 22 Μαρτίου 2023

Με εντολή Γενικού Γραμματέα Δασών
Ο Προϊστάμενος της Επιθεώρησης Εφαρμογής
Δασικής Πολιτικής Πελοποννήσου,
Δυτικής Ελλάδας και Ιονίου
ΝΙΚΗΤΑΣ ΜΑΖΗΣ

Αριθμ. 142709

(2)

Μερική ανάκληση της υπ' αρ. 1300/11.8.1979 (Δ' 617) απόφασης του Νομάρχη Κορινθίας, περί κήρυξης ως αναδασωτέας μόνο της δημόσιας δασικής εκτάσεως εμβαδού 1.400 στρεμμάτων, στη θέση «ΜΥΤΙΚΑΣ» της περιφέρειας της Δ.Κ. Ισθμίας του Δήμου Λουτρακίου - Περαχώρας - Αγίων Θεοδώρων, Π.Ε. Κορινθίας, ως προς επιφάνεια εμβαδού 10.589,62 τετρ. μέτρων.

Ο ΓΕΝΙΚΟΣ ΓΡΑΜΜΑΤΕΑΣ ΔΑΣΩΝ
ΤΟΥ ΥΠΟΥΡΓΕΙΟΥ ΠΕΡΙΒΑΛΛΟΝΤΟΣ ΚΑΙ ΕΝΕΡΓΕΙΑΣ

Έχοντας υπόψη:

1. Τις διατάξεις της παρ. 1 του άρθρου 24 και της παρ. 3 του άρθρου 117 του Συντάγματος.
2. Τις διατάξεις του ν. 3200/1955 «Περί διοικητικής αποκέντρωσης» (Α' 97).
3. Τις διατάξεις της από 13.8.2021 Πράξης Νομοθετικού Περιεχομένου «Έκτακτα μέτρα για την αποτελεσματική προστασία και την ταχεία αποκατάσταση του φυσικού περιβάλλοντος, την άμεση στήριξη των πληγέντων από τις πυρκαγιές Ιουλίου/Αυγούστου 2021 και συναφείς διατάξεις» (Α' 143), η οποία κυρώθηκε με το άρθρο 2 του ν. 4824/2021 (Α' 156).
4. Τις διατάξεις των άρθρων 47 έως 55 του ν. 4915/2022 (Α' 63).
5. Το π.δ. 6/2022 «Σύσταση και μετονομασία Γενικών Γραμματειών, σύσταση Ειδικής Γραμματείας, μεταφορά υπηρεσιών και αρμοδιοτήτων» (Α' 17).
6. Το π.δ. 29/2022 «Τροποποίηση του π.δ. 132/2017 "Όργανισμός Υπουργείου Περιβάλλοντος και Ενέργειας (Υ.Π.ΕΝ.)" (Α' 160)» (Α' 77).
7. Την υπό στοιχεία ΥΠΕΝ/ΔΔΥ/48478/3594/16.5.2022 κοινή υπουργική απόφαση «Καθορισμός των διοικητικών λεπτομερειών μεταφοράς των δασικών υπηρεσιών, του αντίστοιχου προσωπικού και λοιπών θεμάτων της παρ. 5 άρθρου τρίτου της από 13.8.2021 Πράξης Νομοθετικού Περιεχομένου (Α' 143), η οποία κυρώθηκε με το άρθρο 2 του ν. 4824/2021 (Α' 156)» (Β' 2415).
8. Την υπό στοιχεία ΥΠΕΝ/ΔΔΥ/50878/3749/20.5.2022 εγκύκλιο του Υπουργείου Περιβάλλοντος και Ενέργειας «Εγκύκλιες οδηγίες για τη λειτουργία των Περιφερειακών Δασικών Υπηρεσιών, χρήση λογότυπου» (ΑΔΑ: ΨΓΒΩ4653Π8-ΩΧ6).
9. Την υπό στοιχεία ΥΠΕΝ/ΔΔΥ/62511/4542/17.6.2022 (Β' 3145) διαπιστωτική πράξη του Υπουργού Περιβάλλοντος και Ενέργειας περί κατάταξης και τοποθέτησης του

προσωπικού των Περιφερειακών Δασικών Υπηρεσιών του Υπουργείου Περιβάλλοντος και Ενέργειας.

10. Την υπό στοιχεία ΥΠΕΝ/ΔΝΕΠ/83988/2740/25.8.2022 (Β' 4528) κοινή απόφαση περί εξουσιοδότησης υπογραφής, μεταξύ άλλων, «Με εντολή Γενικού Γραμματέα Δασών» στους Προϊσταμένους των Επιθεωρήσεων Εφαρμογής Δασικής Πολιτικής και στους Προϊσταμένους των Διευθύνσεων, Δασαρχείων και Τμημάτων που υπάγονται σε αυτές.

11. Την υπ' αρ. 11984/22.1.2021 απόφαση του Διευθυντή Δασών Κορινθίας, σύμφωνα με την οποία έγινε ανάρτηση του Δασικού Χάρτη όλων των Τοπικών Διαμερισμάτων της Π.Ε. Κορινθίας Περιφέρειας Πελοποννήσου, εκτός των προ-Καποδιστριακών Ο.Τ.Α. Κορίνθου, Λεχαιίου, Περιγιαλίου, Κάτω Άσσου, Βραχατίου, Κοκκωνίου και Νεράτζης, των οποίων ο Δασικός Χάρτης έχει κυρωθεί (Δ' 565/2013).

12. Την υπ' αρ. 479390/20.12.2022 (Δ' 1027) (ΑΔΑ: ΨΗΒΦ4653Π8-8Κ0) απόφαση του Διευθυντή Δασών Κορινθίας, σύμφωνα με την οποία έγινε κύρωση του Δασικού Χάρτη ΠΕ Κορινθίας.

13. Τις διατάξεις του ν. 998/1979 «Περί προστασίας των δασών και των δασικών εν γένει εκτάσεων της Χώρας» (Α' 289) και συγκεκριμένα της παρ. 4 του άρθρου 44, όπως προστέθηκε με το άρθρο 36 του ν. 3698/2008 και αντικαταστάθηκε με την παρ. 3 του άρθρου 35 του ν. 4280/2014 «Περιβαλλοντική αναβάθμιση και ιδιωτική πολεοδόμηση - Βιώσιμη ανάπτυξη οικισμών - Ρυθμίσεις δασικής νομοθεσίας και άλλες διατάξεις» (Α' 159), και των παρ. 5 και 6 του άρθρου 44, όπως προστέθηκαν με το άρθρο 74 του ν. 4986/2022 (Α' 204), καθώς και της παρ. 6α του άρθρου 3 του ίδιου νόμου.

14. Την υπ' αρ. 160417/1180/8.7.1980 βασική εγκύκλιο διαταγή του Υπουργείου Γεωργίας, με την οποία παρέχονται οδηγίες για τις αναδασωτέες εκτάσεις.

15. Την υπ' αρ. 105545/534/1.9.2014 διαταγή του Υπουργείου Περιβάλλοντος, Ενέργειας και Κλιματικής Αλλαγής «Εφαρμογή άρθρου 35 του ν. 4280/2014 - Α' 159».

16. Την υπ' αρ. 117080/6353/13.11.2014 διαταγή του Υπουργείου Περιβάλλοντος, Ενέργειας και Κλιματικής Αλλαγής «Περί της διαδικασίας άρσης ή ανάκλησης αποφάσεων αναδάσωσης» (ΑΔΑ: 77ΣΕ0-ΙΒ3).

17. Την υπ' αρ. 124581/2774/26.5.2015 διαταγή του Υπουργείου Παραγωγικής Ανασυγκρότησης, Περιβάλλοντος και Ενέργειας «Περί της διαδικασίας άρσης ή ανάκλησης αποφάσεων αναδάσωσης - Διευκρινήσεις».

18. Την υπ' αρ. 1300/11.8.1979 (Δ' 617) απόφαση του Νομάρχη Κορινθίας, σύμφωνα με την οποία κηρύχθηκε αναδασωτέα, με σκοπό την επανεγκατάσταση, με φυσική ή τεχνική αναγέννηση, της δασικής βλάστησης που καταστράφηκε από πυρκαϊά, δημόσια δασική έκταση εμβαδού χιλίων τετρακοσίων στρεμμάτων (1.400) που βρίσκεται στη θέση «ΜΥΤΙΚΑΣ» περιφέρειας της Δ.Κ. Ισθμίας του Δήμου Λουτρακίου -Περαχώρας -Αγίων Θεοδώρων, Π.Ε. Κορινθίας.

19. Την υπ' αρ. 163600/15.9.2021 αίτηση της Γκορτσπούλου Αργυρώς του Κων/νου περί μερικής ανάκλησης απόφασης αναδάσωσης.

20. Την υπ' αρ. 56444/6.2.2023 αναφορά της Δασολόγου Βασιλική Κουλού, για τη μερική ανάκληση της υπ' αρ. 1300/11.8.1979 (Δ' 617) απόφασης του Νομάρχη Κορινθίας, περί κήρυξης αναδασωτέας με σκοπό την επανεγκατάσταση, με φυσική ή τεχνική αναγέννηση, της δασικής βλάστησης που καταστράφηκε από πυρκαϊά, δημόσια δασική έκταση εμβαδού χιλίων τετρακοσίων στρεμμάτων (1.400) που βρίσκεται στη θέση «ΜΥΤΙΚΑΣ» περιφέρειας της Δ.Κ. Ισθμίας του Δήμου Λουτρακίου - Περαιχώρας - Αγίων Θεοδώρων, Π.Ε. Κορινθίας, ως προς επιφάνεια εμβαδού 10.589,62 τετρ. μέτρων (δέκα χιλιάδων, πεντακοσίων ογδόντα εννέα τετρ. μέτρων και εξήντα δύο εκατοστών τετρ. μέτρου), στην ίδια ανωτέρω θέση, όπως αποτυπώνεται με τα στοιχεία 1,2,3, ..., 26,27,28,1 στο από 6.2.2023 συνημμένο τοπογραφικό διάγραμμα κλίμακας 1:3.000, που συνέταξε η Δασολόγος του Δασαρχείου Κορίνθου Βασιλική Κουλού και οριοθετείται με τη χρήση συντεταγμένων στο Ε.Γ.Σ.Α. '87, με το αιτιολογικό ότι αποτελεί έκταση μη δασικού χαρακτήρα (συγκεκριμένα στον αναρτημένο δασικό χάρτη της Π.Ε. Κορινθίας, έχει χαρακτήρα ΑΑ και ΑΝ), ουδέποτε εμφάνισε δασική μορφή και δασικό χαρακτήρα, συνεπώς δεν εμπίπτει στις διατάξεις της δασικής νομοθεσίας και σύμφωνα με τις παρ. 5 και 6 του άρθρου 44 του ν. 998/1979, όπως προστέθηκαν με το άρθρο 74 του ν. 4986/2022 (Α' 204) εξαιρείται υποχρεωτικά της αναδάσωσης και εκδίδεται απόφαση με την οποία ανακαλείται ή τροποποιείται η σχετική απόφαση κήρυξης της ως αναδασωτέας.

21. Τις υπ' αρ. 102105/6045/19.8.2015, 147894/7941/5.11.2015 και 147927/7942/5.11.2015 διαταγές της Διεύθυνσης Συντονισμού και Επιθεώρησης Δασών Πελοποννήσου, Δυτικής Ελλάδας και Ιονίου, αποφασίζουμε:

Τη μερική ανάκληση της υπ' αρ. 1300/11.8.1979 (Δ' 617) απόφασης του Νομάρχη Κορινθίας, περί κήρυξης αναδασωτέας με σκοπό την επανεγκατάσταση, με φυσική ή τεχνική αναγέννηση, της δασικής βλάστησης που καταστράφηκε από πυρκαϊά, δημόσια δασική έκταση εμβαδού χιλίων τετρακοσίων στρεμμάτων (1.400) που βρίσκεται στη θέση «ΜΥΤΙΚΑΣ» περιφέρειας της Δ.Κ. Ισθμίας του Δήμου Λουτρακίου - Περαιχώρας - Αγίων Θεοδώρων, Π.Ε. Κορινθίας, ως προς επιφάνεια εμβαδού 10.589,62 τετρ. μέτρων (δέκα χιλιάδων, πεντακοσίων ογδόντα εννέα τετρ. μέτρων και εξήντα δύο εκατοστών τετρ. μέτρου), στην ίδια ανωτέρω θέση, όπως αποτυπώνεται με τα στοιχεία 1, 2, 3, ..., 26, 27, 28, 1 στο από 06.2.2023 συνημμένο τοπογραφικό διάγραμμα κλίμακας 1:3.000, που συνέταξε η Δασολόγος του Δασαρχείου Κο-

ρίνθου Βασιλική Κουλού και οριοθετείται με τη χρήση συντεταγμένων στο Ε.Γ.Σ.Α. '87, ως εξής:

Σημείο 1:	X=411451.823	Y=4193942.788
" 2:	X=411452.101	Y=4193939.003
" 3:	X=411447.111	Y=4193935.719
" 4:	X=411446.023	Y=4193938.867
" 5:	X=411442.433	Y=4193949.246
" 6:	X=411420.285	Y=4193943.702
" 7:	X=411392.901	Y=4193927.033
" 8:	X=411370.279	Y=4193897.664
" 9:	X=411355.595	Y=4193897.664
" 10:	X=411332.973	Y=4193905.998
" 11:	X=411314.716	Y=4193911.555
" 12:	X=411311.145	Y=4193889.727
" 13:	X=411312.847	Y=4193867.334
" 14:	X=411302.509	Y=4193862.971
" 15:	X=411301.533	Y=4193862.559
" 16:	X=411296.379	Y=4193860.384
" 17:	X=411295.489	Y=4193854.909
" 18:	X=411284.788	Y=4193849.264
" 19:	X=411284.429	Y=4193849.972
" 20:	X=411284.163	Y=4193850.379
" 21:	X=411277.436	Y=4193862.381
" 22:	X=411271.261	Y=4193867.626
" 23:	X=411271.226	Y=4193867.733
" 24:	X=411259.587	Y=4193881.313
" 25:	X=411257.673	Y=4193883.546
" 26:	X=411257.440	Y=4193883.818
" 27:	X=411255.351	Y=4193886.254
" 28:	X=411253.970	Y=4193887.974
" 29:	X=411276.043	Y=4193910.036
" 30:	X=411308.615	Y=4193942.591
" 31:	X=411336.877	Y=4193962.699
" 32:	X=411391.144	Y=4193985.423
" 33:	X=411422.859	Y=4194000.855

δεδομένου ότι η συγκεκριμένη επιφάνεια δεν εμπίπτει στις διατάξεις της δασικής νομοθεσίας και συμπεριλήφθηκε στην απόφαση κήρυξης αναδασωτέας έκτασης, λόγω πλάνης περί τα πραγματικά δεδομένα.

Από τις διατάξεις της απόφασης αυτής δεν προκαλείται δαπάνη σε βάρος του κρατικού προϋπολογισμού.

Κατά της παρούσας απόφασης, σύμφωνα με τις διατάξεις της παρ. 1 άρθρου 47 του ν. 3900/2010, όπως τροποποίησε το άρθρο 1 του ν. 702/1977, επιτρέπεται προσφυγή από οποιονδήποτε έχει έννομο συμφέρον, ενώπιον του (αρμοδίου) τριμελούς Διοικητικού Εφετείου, εντός εξήντα ημερών από την επομένη της δημοσίευσης ή της κοινοποίησης αυτής.

ΑΝΗΚΕΙ ΣΤΟ ΑΡΙΘ. 56444/06-02-2023 ΕΓΓΡΑΦΟ ΤΟΥ ΔΑΣΑΡΧΕΙΟΥ ΚΟΡΙΝΘΟΥ

ΤΟΠΟΓΡΑΦΙΚΟ ΔΙΑΓΡΑΜΜΑ ΚΛΙΜΑΚΑΣ 1:3000
 ΣΤΟ ΟΠΟΙΟ
 ΦΑΙΝΕΤΑΙ Η ΕΚΤΑΣΗ ΓΙΑ ΤΗΝ ΟΠΟΙΑ
 ΠΡΟΤΕΙΝΕΤΑΙ ΝΑ ΓΙΝΕΙ ΜΕΡΙΚΗ ΑΝΑΚΛΗΣΗ
 ΤΗΣ ΑΡΙΘ. 1300/11-08-1979 ΑΠΟΦΑΣΗΣ
 ΝΟΜΑΡΧΗ ΚΟΡΙΝΘΙΑΣ ΓΙΑ ΤΜΗΜΑ ΕΜΒΑΔΟΥ
 10.589,62 Τ.Μ. ΤΟ ΟΠΟΙΟ ΒΡΙΣΚΕΤΑΙ ΣΤΗ ΘΕΣΗ
 ΣΠΗΛΙΑ -ΜΥΤΙΚΑ Τ.Κ. ΞΥΛΟΚΕΡΙΖΑΣ ΔΗΜΟΥ
 ΚΟΡΙΝΘΙΩΝ ΠΕ ΚΟΡΙΝΘΙΑΣ.

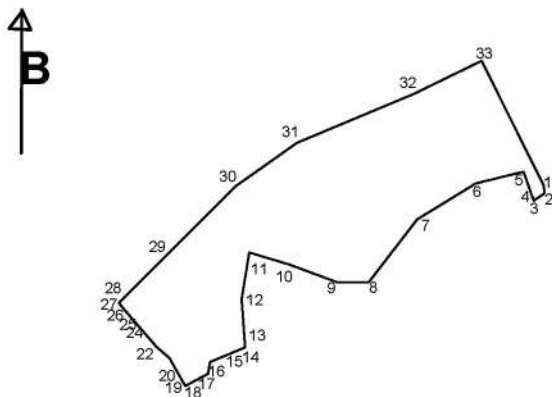

Πάτρα 2023
 Ο Επιθεωρητής Εφαρμογής Δασικής Πολιτικής
 Πελ/σου, Δυτ. Ελλάδας & Ιονίου
ΝΙΚΙΤΑΣ ΜΑΖΙΣ
 22.03.2023 11:06 Νικήτας Μάζης
 Δασολόγος -Περιβαλλοντολόγος MSc

Κόρινθος / 03 /2023 Ο Δασάρχης
 ΑΙ.ΕΧΙΟΣ ΑΔΑΜ
 21.03.2023 08:20
 Αδάμ Αλέξιος
 Δασολόγος

Κόρινθος 06 /02/2023 Η Συντάκτρια
 VASILIKI KOULOU
 20.03.2023 14:20 Κούλου Βασίλικη
 Δασολόγος

ΕΘΝΙΚΟ ΤΥΠΟΓΡΑΦΕΙΟ
 Για τεχνικούς λόγους στο σχεδιάγραμμα,
 από το ηλεκτρονικό αρχείο, έγινε
 σμίκρυνση κατά ποσοστό **85%**

Κορυφή	X (μ)	Y (μ)	Μήκος πλευρών (μ)
1	411451.823	4193942.788	
2	411452.101	4193939.003	3.795
3	411447.111	4193935.719	5.974
4	411446.023	4193938.867	3.331
5	411442.433	4193949.246	10.962
6	411420.285	4193943.702	22.831
7	411392.901	4193927.033	32.059
8	411370.279	4193897.664	37.071
9	411355.595	4193897.664	14.684
10	411332.973	4193905.998	24.108
11	411314.716	4193911.555	19.063
12	411311.145	4193889.727	22.119
13	411312.847	4193867.334	22.457
14	411302.509	4193862.971	11.221
15	411301.533	4193862.559	1.060
16	411296.379	4193860.384	5.594
17	411295.489	4193854.909	5.547
18	411284.788	4193849.264	12.099
19	411284.429	4193849.972	0.794
20	411284.163	4193850.379	0.486
21	411277.436	4193862.381	13.759
22	411271.261	4193867.626	8.102
23	411271.226	4193867.733	0.113
24	411259.587	4193881.313	17.885
25	411257.673	4193883.546	2.941
26	411257.440	4193883.818	0.358
27	411255.351	4193886.254	3.209
28	411253.970	4193887.974	2.206
29	411276.043	4193910.036	31.208
30	411308.615	4193942.591	46.052
31	411336.877	4193962.699	34.685
32	411391.144	4193985.423	58.833
33	411422.859	4194000.855	35.270
1	411451.823	4193942.788	64.890
Εμβαδόν= 10589.620 τ.μ.			
Περίμετρος= 574.805 μ.			

Η απόφαση αυτή να δημοσιευθεί στην Εφημερίδα της Κυβερνήσεως.

Πάτρα, 22 Μαρτίου 2023

Με εντολή Γενικού Γραμματέα Δασών
Ο Προϊστάμενος της Επιθεώρησης Δασικής Πολιτικής
Πελοποννήσου, Δυτικής Ελλάδας και Ιονίου

ΝΙΚΗΤΑΣ ΜΑΖΗΣ



ΕΘΝΙΚΟ ΤΥΠΟΓΡΑΦΕΙΟ

Το Εθνικό Τυπογραφείο αποτελεί δημόσια υπηρεσία υπαγόμενη στην Προεδρία της Κυβέρνησης και έχει την ευθύνη τόσο για τη σύνταξη, διαχείριση, εκτύπωση και κυκλοφορία των Φύλλων της Εφημερίδας της Κυβερνήσεως (ΦΕΚ), όσο και για την κάλυψη των εκτυπωτικών - εκδοτικών αναγκών του δημοσίου και του ευρύτερου δημόσιου τομέα (ν. 3469/2006/Α' 131 και π.δ. 29/2018/Α' 58).

1. ΦΥΛΛΟ ΤΗΣ ΕΦΗΜΕΡΙΔΑΣ ΤΗΣ ΚΥΒΕΡΝΗΣΕΩΣ (ΦΕΚ)

- Τα **ΦΕΚ σε ηλεκτρονική μορφή** διατίθενται δωρεάν στο **www.et.gr**, την επίσημη ιστοσελίδα του Εθνικού Τυπογραφείου. Όσα ΦΕΚ δεν έχουν ψηφιοποιηθεί και καταχωριστεί στην ανωτέρω ιστοσελίδα, ψηφιοποιούνται και αποστέλλονται επίσης δωρεάν με την υποβολή αίτησης, για την οποία αρκεί η συμπλήρωση των αναγκαίων στοιχείων σε ειδική φόρμα στον ιστότοπο **www.et.gr**.

- Τα **ΦΕΚ σε έντυπη μορφή** διατίθενται σε μεμονωμένα φύλλα είτε απευθείας από το Τμήμα Πωλήσεων και Συνδρομητών, είτε ταχυδρομικά με την αποστολή αιτήματος παραγγελίας μέσω των ΚΕΠ, είτε με ετήσια συνδρομή μέσω του Τμήματος Πωλήσεων και Συνδρομητών. Το κόστος ενός ασπρόμαυρου ΦΕΚ από 1 έως 16 σελίδες είναι 1,00 €, αλλά για κάθε επιπλέον οκτασέλιδο (ή μέρος αυτού) προσαυξάνεται κατά 0,20 €. Το κόστος ενός έγχρωμου ΦΕΚ από 1 έως 16 σελίδες είναι 1,50 €, αλλά για κάθε επιπλέον οκτασέλιδο (ή μέρος αυτού) προσαυξάνεται κατά 0,30 €. Το τεύχος Α.Σ.Ε.Π. διατίθεται δωρεάν.

• Τρόποι αποστολής κειμένων προς δημοσίευση:

Α. Τα κείμενα προς δημοσίευση στο ΦΕΚ, από τις υπηρεσίες και τους φορείς του δημοσίου, αποστέλλονται ηλεκτρονικά στη διεύθυνση **webmaster.et@et.gr** με χρήση προηγμένης ψηφιακής υπογραφής και χρονοσήμανσης.

Β. Κατ' εξαίρεση, όσοι πολίτες δεν διαθέτουν προηγμένη ψηφιακή υπογραφή μπορούν είτε να αποστέλλουν ταχυδρομικά, είτε να καταθέτουν με εκπρόσωπό τους κείμενα προς δημοσίευση εκτυπωμένα σε χαρτί στο Τμήμα Παραλαβής και Καταχώρισης Δημοσιευμάτων.

- Πληροφορίες, σχετικά με την αποστολή/κατάθεση εγγράφων προς δημοσίευση, την ημερήσια κυκλοφορία των Φ.Ε.Κ., με την πώληση των τευχών και με τους ισχύοντες τιμοκαταλόγους για όλες τις υπηρεσίες μας, περιλαμβάνονται στον ιστότοπο (**www.et.gr**). Επίσης μέσω του ιστότοπου δίδονται πληροφορίες σχετικά με την πορεία δημοσίευσης των εγγράφων, με βάση τον Κωδικό Αριθμό Δημοσιεύματος (ΚΑΔ). Πρόκειται για τον αριθμό που εκδίδει το Εθνικό Τυπογραφείο για όλα τα κείμενα που πληρούν τις προϋποθέσεις δημοσίευσης.

2. ΕΚΤΥΠΩΤΙΚΕΣ - ΕΚΔΟΤΙΚΕΣ ΑΝΑΓΚΕΣ ΤΟΥ ΔΗΜΟΣΙΟΥ

Το Εθνικό Τυπογραφείο ανταποκρινόμενο σε αιτήματα υπηρεσιών και φορέων του δημοσίου αναλαμβάνει να σχεδιάσει και να εκτυπώσει έντυπα, φυλλάδια, βιβλία, αφίσες, μπλοκ, μηχανογραφικά έντυπα, φακέλους για κάθε χρήση, κ.ά.

Επίσης σχεδιάζει ψηφιακές εκδόσεις, λογότυπα και παράγει οπτικοακουστικό υλικό.

Ταχυδρομική Διεύθυνση: Καποδιστρίου 34, τ.κ. 10432, Αθήνα

Ιστότοπος: **www.et.gr**

ΤΗΛΕΦΩΝΙΚΟ ΚΕΝΤΡΟ: 210 5279000 - fax: 210 5279054

Πληροφορίες σχετικά με την λειτουργία του ιστότοπου: **helpdesk.et@et.gr**

ΕΞΥΠΗΡΕΤΗΣΗ ΚΟΙΝΟΥ

Πωλήσεις - Συνδρομές: (Ισόγειο, τηλ. 210 5279178 - 180)

Πληροφορίες: (Ισόγειο, Γρ. 3 και τηλεφ. κέντρο 210 5279000)

Παραλαβή Δημ. Ύλης: (Ισόγειο, τηλ. 210 5279167, 210 5279139)

Αποστολή ψηφιακά υπογεγραμμένων εγγράφων προς δημοσίευση στο ΦΕΚ: **webmaster.et@et.gr**

Πληροφορίες για γενικό πρωτόκολλο και αλληλογραφία: **grammateia@et.gr**

Ωράριο για το κοινό: Δευτέρα ως Παρασκευή: 8:00 - 13:30

Πείτε μας τη γνώμη σας,

για να βελτιώσουμε τις υπηρεσίες μας, συμπληρώνοντας την ειδική φόρμα στον ιστότοπό μας.

