



ΕΦΗΜΕΡΙΔΑ ΤΗΣ ΚΥΒΕΡΝΗΣΕΩΣ ΤΗΣ ΕΛΛΗΝΙΚΗΣ ΔΗΜΟΚΡΑΤΙΑΣ

6 Απριλίου 2023

ΤΕΥΧΟΣ ΤΕΤΑΡΤΟ

Αρ. Φύλλου 262

ΠΕΡΙΕΧΟΜΕΝΑ

ΑΠΟΦΑΣΕΙΣ

- 1 Μερική ανάκληση λόγω νομικής αιτίας της υπ' αρ. 1584/08-08-1988 (Δ' 593) απόφασης κήρυξης αναδασωτέας, για έκταση συνολικού εμβαδού 58,699 στρεμ. στη θέση «Λακκούλες» περιοχής της Τοπικής Κοινότητας Πλατιάνας του Δήμου Ανδρίτσαινας - Κρεστένων, της Π.Ε. Ηλείας.
- 2 Μερική ανάκληση λόγω νομικής αιτίας της υπ' αρ. 3647/19-10-2007 (Δ' 562) απόφασης κήρυξης αναδασωτέας, για την έκταση εμβαδού 1.243,04 τ.μ. στη θέση «Λαγκαδιά» περιοχής της Τ. Κ. Ωλενας, του Δήμου Πύργου της Π.Ε. Ηλείας, που εμφανίζεται στον θεωρημένο δασικό χάρτη που ήδη έχει αναρτηθεί ως ΑΔ/ΑΝ και έχει γίνει υπαγωγή στο άρθρο 67 του ν. 998/1979, όπως αντικαταστάθηκε με το άρθρο 93 του ν. 4915/2022.

ΑΠΟΦΑΣΕΙΣ

Αριθμ. 152436 (1)

Μερική ανάκληση λόγω νομικής αιτίας της υπ' αρ. 1584/08-08-1988 (Δ' 593) απόφασης κήρυξης αναδασωτέας, για έκταση συνολικού εμβαδού 58,699 στρεμ. στη θέση «Λακκούλες» περιοχής της Τοπικής Κοινότητας Πλατιάνας του Δήμου Ανδρίτσαινας - Κρεστένων, της Π.Ε. Ηλείας.

Ο ΓΕΝΙΚΟΣ ΓΡΑΜΜΑΤΕΑΣ ΔΑΣΩΝ ΤΟΥ
ΥΠΟΥΡΓΕΙΟΥ ΠΕΡΙΒΑΛΛΟΝΤΟΣ ΚΑΙ ΕΝΕΡΓΕΙΑΣ

Έχοντας υπόψη:

1. Τις διατάξεις των παρ. 1 του άρθρου 24 και της παρ. 3 του άρθρου 117 του Συντάγματος της Ελλάδας.
2. Τις διατάξεις του ν. 3200/1955 «Περί διοικητικής αποκέντρωσης» (Α' 97).
3. Τις διατάξεις της παρ. 2 του άρθρου 2 του ν. 4824/2021 (Α' 156) με το οποίο κυρώθηκε η από 13-08-2021 Πράξη Νομοθετικού Περιεχομένου «Έκτακτα μέτρα για την αποτελεσματική προστασία και την ταχεία αποκατάσταση του φυσικού περιβάλλοντος, την άμεση στήριξη

των πληγέντων από τις πυρκαγιές Ιουλίου/Αυγούστου 2021 και συναφείς διατάξεις» (Α' 143).

4. Τις διατάξεις των άρθρων 47 έως 55 του ν. 4915/2022 (Α' 63).

5. Το π.δ. 6/2022 «Σύσταση και μετονομασία Γενικών Γραμματειών, σύσταση Ειδικής Γραμματείας, μεταφορά υπηρεσιών και αρμοδιοτήτων» (Β' 17).

6. Το π.δ. 29/2022 «Τροποποίηση του π.δ. 132/2017 (Α' 160) "Οργανισμός Υπουργείου Περιβάλλοντος και Ενέργειας"» (Α' 77).

7. Την υπό στοιχεία ΥΠΕΝ/ΔΔΥ/50878/3749/20-05-2022 (ΨΓΒΩ4653Π8-ΩΧ6) εγκύκλιο του ΥΠΕΝ.

8. Την υπό στοιχεία ΥΠΕΝ/ΔΔΥ/48478/3594/16-05-2022 κοινή υπουργική απόφαση «Καθορισμός των διοικητικών λεπτομερειών μεταφοράς των δασικών υπηρεσιών, του αντίστοιχου προσωπικού και λοιπών θεμάτων της παρ. 5 άρθρου τρίτου της από 13-08-2021 Πράξης Νομοθετικού Περιεχομένου (Α' 143), η οποία κυρώθηκε με το άρθρο 2 του ν. 4824/2021 (Α' 156)» (Β' 2415).

9. Τις διατάξεις των παρ. 1 των άρθρων 37, 38, και παρ. 1 και 3 του άρθρου 41 του ν. 998/1979 «Περί προστασίας δασών και δασικών εν γένει εκτάσεων», όπως αντικαταστάθηκαν από τις διατάξεις της παρ. 1 του άρθρου 35 του ν. 4280/2014 και όπως τροποποιήθηκαν και προστέθηκαν (παρ. 4 άρθρο 52 του ν. 4280/2014) με τις διατάξεις του άρθρου 32 του ν. 4342/2015 (Α' 143).

10. Τις διατάξεις του άρθρου 120 του ν. 1892/1990 «Για τον εκσυγχρονισμό και την ανάπτυξη και άλλες διατάξεις» (Α' 101).

11. Τις υπ' αρ. 160417/1180/08-07-1980 και 182447/3049/24-09-1980 διαταγές του Υπουργείου Γεωργίας.

12. Τις διατάξεις του ν. 998/1979 «περί προστασίας των Δασών κ.λπ.» και ειδικότερα του άρθρου 10 και των παρ. 3 και 4 του άρθρου 44, όπως προστέθηκαν με το άρθρο 36 του ν. 3698/2008 (Α' 198).

13. Την υπ' αρ. 97870/2248/7-5-2009 εγκύκλιο δ/γής του ΥΑΑΤ σχετικά με την εφαρμογή του άρθρου 36 του ν. 3698/2008.

14. Τις διατάξεις του ν. 3208/2003 «Προστασία δασικών οικοσυστημάτων, κατάρτιση δασολογίου, ρύθμιση εμπραγμάτων δικαιωμάτων επί δασών και δασικών εν γένει εκτάσεων και άλλες διατάξεις» (Α' 303) και ειδικότερα την παρ. 9 του άρθρου 21 αυτού.

15. Την υπ' αρ. 1584/08-08-1988 (Δ' 593) απόφαση κηρύξεως αναδασωτέας έκτασης.

16. Την υπ' αρ. 216056/1746/13-10-2011 εγκύκλιο του ΥΠΕΚΑ.

17. Τις διατάξεις και την σχετική νομολογία περί ανάκλησης των διοικητικών πράξεων, καθώς και την υπ' αρ. 95099/5160/12-10-21 με ΑΔΑ: ΨΠΙΨ4653Π8-50Χ.

18. Την παρ. 3 του άρθρου δευτέρου του ν. 4462/2017 (Α' 39).

19. Την υπ' αρ. 15337/441/22-02-2017 ΥΠ.ΠΕ. και ΕΝ.

20. Την υπ' αρ. 177804/12-10-2016 θεώρηση δασικού χάρτη που αναρτήθηκε με την υπ' αρ. 7104/13-01-2017 απόφαση Δ/ντή Δασών Ηλείας «Ανάρτηση δασικού χάρτη του συνόλου της Π.Ε. Ηλείας εκτός των πρό Καποδιστριακών ΟΤΑ: Πύργου και Λεχαιών και πρόσκληση για υποβολή αντιρρήσεων κατά τού περιεχομένου του» (ΑΔΑ: 7ΞΡΖΟΡ1Φ-0ΥΥ), όπως τροποποιήθηκε με την υπ' αρ. 27084/12-02-2021 (ΑΔΑ: ΨΛ0ΑΟΡ1Φ-ΕΑ8) απόφαση Διεύθυνσης Δασών Ηλείας σύμφωνα με τις διατάξεις των άρθρων 48 και 50 του ν. 4685/2020, με κατηγορία κάλυψης ΑΑ/ΑΝ.

21. Την υπ' αρ. 83988/2740/25-08-2022 «Εξουσιοδότηση υπογραφής "Με εντολή Υπουργού" του Υπουργού Περιβάλλοντος και Ενέργειας, "Με εντολή Υφυπουργού" του Υφυπουργού Περιβάλλοντος και Ενέργειας και "Με εντολή Γενικού Γραμματέα Δασών" του Γενικού Γραμματέα Δασών του Υπουργείου Περιβάλλοντος και Ενέργειας, κατά λόγο αρμοδιότητας, στον Προϊστάμενο της Γενικής Διεύθυνσης Δασών και Δασικού Περιβάλλοντος της Γενικής Γραμματείας Δασών του Υ.Π.ΕΝ., στους Προϊστάμενους των Επιθεωρήσεων Εφαρμογής Δασικής Πολιτικής και στους Προϊστάμενους των Διευθύνσεων, Δασαρχείων και Τμημάτων που υπάγονται σε αυτές» (Β' 4528).

22. Την υπ' αρ. 49996/01-02-2023 πρόταση του Δασαρχείου Ολυμπίας, για μερική ανάκληση της υπ' αρ.

1584/08-08-1988 (Δ' 593) απόφαση κήρυξης αναδασωτέας, για την έκταση εμβαδού 58,699 στρεμ. στη θέση «Λακκούλες», περιοχής Τοπικής Κοινότητας Πλατιάνας, του Δήμου Ανδρίτσαινας - Κρεστένων, της Π.Ε. Ηλείας.

23. Την σύμφωνη γνώμη της Διεύθυνσης Δασών Ν. Ηλείας.

24. Το γεγονός ότι από την εκτέλεση της παρούσας δεν προκαλείται δαπάνη σε βάρος του κρατικού προϋπολογισμού, αποφασίζουμε:

Ανακαλούμε μερικώς, λόγω νομικής αιτίας την υπ' αρ. 1584/08-08-1988 (Δ' 593) απόφαση, για έκταση εμβαδού 58,699 στρεμ. στη θέση «Λακκούλες», περιοχής της Τοπικής Κοινότητας Πλατιάνας, του Δήμου Ανδρίτσαινας - Κρεστένων, της Π.Ε. Ηλείας.

Η έκταση των 58,699 στρεμ. που ανακαλούμε, δεν αποτέλεσε, ούτε αποτελεί δάσος η δασική έκταση διαχρονικά, κατά τα οριζόμενα στην παρ. 8 του άρθρου 34 του ν. 4280/2014 ούτε έχουν εκδοθεί τελεσίδικες πράξεις και αποφάσεις με την διαδικασία του άρθρου 14 του ν. 998/1979 (Α' 289), που τις χαρακτηρίζουν μη δάση η μη δασικές εκτάσεις, όπως φαίνεται στο προσαρτημένο τοπογραφικό διάγραμμα κλίμακας 1:600, το οποίο αποτελεί αναπόσπαστο μέρος.

Κατά τα λοιπά ισχύει η υπ' αρ. 1584/08-08-1988 (Δ' 593) απόφαση κηρύξεως αναδασωτέας έκτασης. Επιτρέπεται υποβολή κατ' αυτής αίτηση ακύρωσης στο Τριμελές Διοικητικό Εφετείο Πατρών μέσα σε προθεσμία (60) ημερών, που αρχίζει από την επομένη της δημοσίευσης η της κοινοποίησης. Από την εφαρμογή των κανονιστικών διατάξεων της απόφασης αυτής δεν προκαλείται δαπάνη σε βάρος του κρατικού προϋπολογισμού σύμφωνα με το άρθρο 90 του π.δ. 63/2005 «κωδικοποίηση της νομοθεσίας για την Κυβέρνηση και τα κυβερνητικά όργανα» (Α' 98).

ΠΙΝΑΚΑΣ ΣΥΝΤΕΤΑΓΜΕΝΩΝ			
ΤΗΣ ΠΡΟΣ ΜΕΡΙΚΗΣ ΑΝΑΚΛΗΣΗΣ ΑΝΑΔΑΣΩΤΕΟΥ ΤΗΣ ΥΠ'ΑΡΙΘΜ. 1584/08-08-1988			
(ΦΕΚ 593/τΔ/12-08-1988) ΑΠΟΦΑΣΗΣ Δ/ΝΤΗ ΔΑΣΩΝ ΗΛΕΙΑΣ			
1.	X=300051.7526 Y=4157784.3298	41.	X=300245.7901 Y=4157652.7029
2.	X=300274.1321 Y=4157693.3318	42.	X=300243.5515 Y=4157657.7364
3.	X=300400.6584 Y=4157726.8574	43.	X=300240.7535 Y=4157661.8381
4.	X=300427.8590 Y=4157717.6080	44.	X=300236.0899 Y=4157665.7530
5.	X=300428.2821 Y=4157716.4084	45.	X=300229.7475 Y=4157669.6683
6.	X=300424.0321 Y=4157704.3968	46.	X=300221.9123 Y=4157672.0917
7.	X=300413.2343 Y=4157704.7665	47.	X=300218.0777 Y=4157672.8824
8.	X=300409.3391 Y=4157699.1737	48.	X=300209.5725 Y=4157674.6357
9.	X=300408.8095 Y=4157687.6439	49.	X=300200.4679 Y=4157674.6357
10.	X=300413.8999 Y=4157665.3969	50.	X=300190.6047 Y=4157668.9485
11.	X=300405.9997 Y=4157650.9479	51.	X=300179.9829 Y=4157660.6079
12.	X=300410.8371 Y=4157640.1589	52.	X=300172.0163 Y=4157654.1627
13.	X=300422.6213 Y=4157633.2903	53.	X=300165.5671 Y=4157653.0254
14.	X=300429.5683 Y=4157635.3723	54.	X=300161.3943 Y=4157652.6461
15.	X=300425.2069 Y=4157660.2903	55.	X=300156.4627 Y=4157649.2342
16.	X=300429.6275 Y=4157670.1519	56.	X=300153.8713 Y=4157643.3484
17.	X=300444.0671 Y=4157671.0017	57.	X=300152.2897 Y=4157639.7559
18.	X=300451.6329 Y=4157675.2669	58.	X=300151.4619 Y=4157638.9287
19.	X=300460.5473 Y=4157663.2485	59.	X=300146.2201 Y=4157633.6899
20.	X=300467.1257 Y=4157662.8969	60.	X=300140.1505 Y=4157632.5527
21.	X=300475.7731 Y=4157670.4872	61.	X=300117.7685 Y=4157635.2065
22.	X=300489.1115 Y=4157675.4019	62.	X=300104.8703 Y=4157645.4427
23.	X=300495.6001 Y=4157685.9609	63.	X=300098.8005 Y=4157650.3713
24.	X=300505.3973 Y=4157691.2415	64.	X=300087.7995 Y=4157654.9211
25.	X=300538.6871 Y=4157679.9216	65.	X=300071.9251 Y=4157656.7646
26.	X=300520.4749 Y=4157603.2918	66.	X=300035.5401 Y=4157654.8655
27.	X=300352.7318 Y=4157535.2828	67.	X=300022.7727 Y=4157654.1293
28.	X=300307.0049 Y=4157543.6384	68.	X=299934.8116 Y=4157701.9527
29.	X=300305.0487 Y=4157546.6797	69.	X=299990.3109 Y=4157741.0482
30.	X=300303.2095 Y=4157549.5389	70.	X=299994.8507 Y=4157743.2458
31.	X=300299.7705 Y=4157561.3625	71.	X=300002.6499 Y=4157746.5464
32.	X=300293.8297 Y=4157581.7856	72.	X=300010.7215 Y=4157751.2682
33.	X=300281.4485 Y=4157622.6567	73.	X=300019.9739 Y=4157752.0551
34.	X=300277.5033 Y=4157634.8051	74.	X=300028.7449 Y=4157751.2687
35.	X=300272.8395 Y=4157642.2625	75.	X=300032.2791 Y=4157752.4605
36.	X=300262.7661 Y=4157646.5505	76.	X=300035.7499 Y=4157754.1952
37.	X=300257.7293 Y=4157646.7369	77.	X=300039.9923 Y=4157758.8202
38.	X=300253.4389 Y=4157647.6689	78.	X=300044.8131 Y=4157769.0339
39.	X=300248.9613 Y=4157649.5334	79.	X=300045.9699 Y=4157778.6697
40.	X=300246.1635 Y=4157652.1433	80.	X=300045.8268 Y=4157780.1555

Α ν ή κ ε ι σ τ η ν υ π' α ρ ι θ μ. **152436/22-3-23** . α π ό φ α σ η

 ΕΛΛΗΝΙΚΗ ΔΗΜΟΚΡΑΤΙΑ
ΥΠΟΥΡΓΕΙΟ ΠΕΡΙΒΑΛΛΟΝΤΟΣ ΚΑΙ ΕΝΕΡΓΕΙΑΣ
ΕΠΙΘΕΩΡΗΣΗ ΕΦΑΡΜΟΓΗΣ ΔΑΣΙΚΗΣ ΠΟΛΙΤΙΚΗΣ
ΠΕΛΟΠΟΝΝΗΣΟΥ, ΔΥΤ. ΕΛΛΑΔΑΣ ΚΑΙ ΙΟΝΙΟΥ
ΔΙΕΥΘΥΝΣΗ ΔΑΣΩΝ ΗΛΕΙΑΣ
ΔΑΣΑΡΧΕΙΟ ΟΛΥΜΠΙΑΣ
ΧΑΡΤΗΣ ΠΡΟΣΑΝΑΤΟΛΙΣΜΟΥ
ΠΡΟΣ ΜΕΡΙΚΗ ΑΝΑΚΛΗΣΗ ΑΝΑΔΑΤΛΩΤΕΛΩΣ ΕΚΤΑΣΗΣ
ΚΛΙΜΑΚΑ 1: 50000

ΤΟΠΟΓΡΑΦΙΚΟ ΔΙΑΓΡΑΜΜΑ
έκτασης προς μερική ανάκληση του αναδασωτέου, η οποία παρουσιάζεται στον αναρτημένο δασικό χάρτη Π.Ε. Ηλείας ως ΑΔ/ΑΝ συνολικού εμβαδού 58.699 στρεμμιάτων (πολυγωνο με κορυφές 1,2,3,.....,79,80,1) και αποτελεί τμήμα ευρύτερης έκτασης που έχει κηρυχθεί αναδασωτέα με την υπ' αριθμ. 1584/08-08-1988 (ΦΕΚ 593τ/Δ/12-08-1988) απόφαση του Δντη Δασών Ηλείας στη θέση «Λακούλες», Τ.Κ. Πλατάνιας, του Δήμου Ανδρίτσαινας-Κρεστένων του Νομού Ηλείας
Κλίμακα: 1:600



ΕΘΝΙΚΟ ΤΥΠΟΓΡΑΦΕΙΟ
Για τεχνικούς λόγους στο σχεδιάγραμμα, από το ηλεκτρονικό αρχείο, έγινε σμίκρυνση κατά ποσοστό **87%**

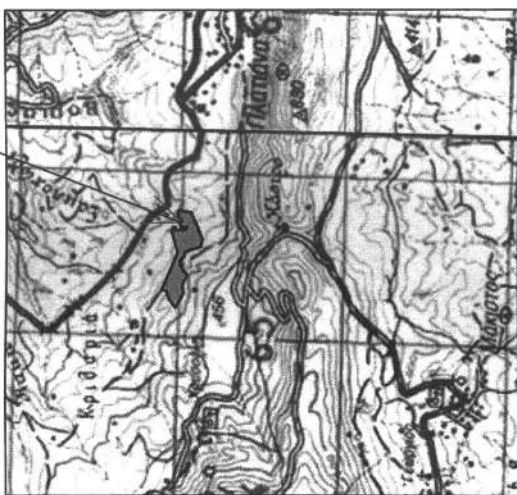
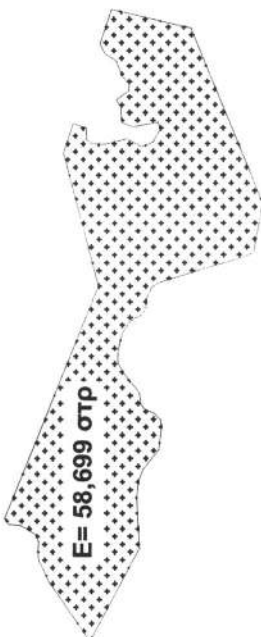

Κρέστενα, 03-03-2023
Ο Δασάρχης Ολυμπίας α/α
DIMITRIOS KONSTANTOPOULOS
03.03.2023 13:29
Κωνσταντόπουλος Δημήτριος
Δασολόγος

Η συντάκτρια
NIKOLETTA KOUMPOURA
03.03.2023 13:07
Κουμπούρα Νικολέτα
Δασότονος

ΘΕΩΡΗΘΗΚΕ
Πάτρα,
ο Ε.Ε.Δ.Π. (Π.Δ.Ε.Ι.)
ΝΙΚΙΤΑΣ ΜΑΖΙΣ
22 03 2023 22:54
Νικήτας Μάζης
Δασολόγος-Περιβαντολόγος MSc

Η απόφαση αυτή να δημοσιευθεί στην Εφημερίδα της Της Κυβερνήσεως.

Πάτρα, 22 Μαρτίου 2023

Με εντολή Γενικού Γραμματέα Δασών
Ο Προϊστάμενος Επιθεώρησης
Εφαρμογής Δασικής Πολιτικής
Πελοποννήσου, Δυτικής Ελλάδας και Ιονίου
ΝΙΚΗΤΑΣ ΜΑΖΗΣ

Αριθμ. 152644 (2)

Μερική ανάκληση λόγω νομικής αιτίας της υπ' αρ. 3647/19-10-2007 (Δ' 562) απόφασης κήρυξης αναδασωτέας, για την έκταση εμβαδού 1.243,04 τ.μ. στη θέση «Λαγκαδιά» περιοχής της Τ.Κ. Ώλενας, του Δήμου Πύργου της Π.Ε. Ηλείας, που εμφανίζεται στον θεωρημένο δασικό χάρτη που ήδη έχει αναρτηθεί ως ΑΔ/ΑΝ και έχει γίνει υπαγωγή στο άρθρο 67 του ν. 998/1979, όπως αντικαταστάθηκε με το άρθρο 93 του ν. 4915/2022.

Ο ΓΕΝΙΚΟΣ ΓΡΑΜΜΑΤΕΑΣ ΔΑΣΩΝ ΤΟΥ
ΥΠΟΥΡΓΕΙΟΥ ΠΕΡΙΒΑΛΛΟΝΤΟΣ ΚΑΙ ΕΝΕΡΓΕΙΑΣ

Έχοντας υπόψη:

1. Τις διατάξεις των παρ. 1 του άρθρου 24 και την παρ. 3 του άρθρου 117 του Συντάγματος της Ελλάδας.
2. Τις διατάξεις του ν. 3200/1955 «Περί διοικητικής αποκέντρωσης» (Α' 97).
3. Τις διατάξεις της παρ. 2 του άρθρου 2 του ν. 4824/2021 (Α' 156) με το οποίο κυρώθηκε η από 13-08-2021 Πράξη Νομοθετικού Περιεχομένου «Έκτακτα μέτρα για την αποτελεσματική προστασία και την ταχεία αποκατάσταση του φυσικού περιβάλλοντος, την άμεση στήριξη των πληγέντων από τις πυρκαγιές Ιουλίου/Αυγούστου 2021 και συναφείς διατάξεις» (Α' 143).
4. Τις διατάξεις των άρθρων 47 έως 55 του ν. 4915/2022 (Α' 63).
5. Το π.δ. 6/2022 «Σύσταση και μετονομασία Γενικών Γραμματειών, σύσταση Ειδικής Γραμματείας, μεταφορά υπηρεσιών και αρμοδιοτήτων» (Β' 17).
6. Το π.δ. 29/2022 «Τροποποίηση του π.δ. 132/2017 (Α' 160) "Οργανισμός Υπουργείου Περιβάλλοντος και Ενέργειας"» (Α' 77).
7. Την υπό στοιχεία ΥΠΕΝ/ΔΔΥ/50878/3749/20-05-2022 (ΨΓΒΩ4653Π8-ΩΧ6) εγκύκλιο του ΥΠΕΝ.
8. Την υπό στοιχεία ΥΠΕΝ/ΔΔΥ/48478/3594/16-05-2022 κοινή υπουργική απόφαση «Καθορισμός των διοικητικών λεπτομερειών μεταφοράς των δασικών υπηρεσιών, του αντίστοιχου προσωπικού και λοιπών θεμάτων της παρ. 5 άρθρου τρίτου της από 13-08-2021 Πράξης Νομοθετικού Περιεχομένου (Α' 143), η οποία κυρώθηκε με το άρθρο 2 του ν. 4824/2021 (Α' 156)» (Β' 2415).
9. Τις διατάξεις της παρ. 1 του άρθρου 37, του άρθρου 38 και των παρ. 1 και 3 του άρθρου 41 του ν. 998/1979 «Περί προστασίας δασών και δασικών εν γένει εκτάσεων», όπως αντικαταστάθηκαν από τις διατάξεις

της παρ. 1 του άρθρου 35 του ν. 4280/2014 και όπως τροποποιήθηκαν και προστέθηκαν (παρ. 4 άρθρο 52 του ν. 4280/2014) με τις διατάξεις του άρθρου 32 του ν. 4342/2015 (Α' 143).

10. Τις διατάξεις του άρθρου 120 του ν. 1892/1990 «Για τον εκσυγχρονισμό και την ανάπτυξη και άλλες διατάξεις» (Α' 101).

11. Τις υπ' αρ. 160417/1180/08-07-1980 και 182447/3049/24-09-1980 διαταγές του Υπουργείου Γεωργίας.

12. Την υπ' αρ. 177804/12-10-2016 θεώρηση δασικού χάρτη που αναρτήθηκε με την υπ' αρ. 7104/13-01-2017 απόφαση Δ/ντή Δασών Ηλείας «Ανάρτηση δασικού χάρτη του συνόλου της Π.Ε. Ηλείας εκτός των προ Καποδιστριακών ΟΤΑ: Πύργου και Λεχαιών και πρόσκληση για υποβολή αντιρρήσεων κατά του περιεχομένου του» (ΑΔΑ: 7ΞΡΖΟΡ1Φ-0ΥΥ), όπως τροποποιήθηκε με την υπ' αρ. 27084/12-02-2021 (ΑΔΑ: ΨΛ0ΑΟΡ1Φ-ΕΑ8) απόφαση Διεύθυνση Δασών Ηλείας σύμφωνα με τις διατάξεις των άρθρων 48 και 50 του ν. 4685/2020, με κατηγορία κάλυψης ΑΑ/ΑΝ».

12. Την υπ' αρ. 83988/2740/25-08-22 «Εξουσιοδότηση υπογραφής "Με εντολή Υπουργού" του Υπουργού Περιβάλλοντος και Ενέργειας, "Με εντολή Υφυπουργού" του Υφυπουργού Περιβάλλοντος και Ενέργειας και "Με εντολή Γενικού Γραμματέα Δασών" του Γενικού Γραμματέα Δασών του Υπουργείου Περιβάλλοντος και Ενέργειας, κατά λόγο αρμοδιότητας, στον Προϊστάμενο της Γενικής Διεύθυνσης Δασών και Δασικού Περιβάλλοντος της Γενικής Γραμματείας Δασών του Υ.Π.ΕΝ., στους Προϊστάμενους των Επιθεωρήσεων Εφαρμογής Δασικής Πολιτικής και στους Προϊστάμενους των Διευθύνσεων, Δασαρχείων και Τμημάτων που υπάγονται σε αυτές» (Β' 4528).

14. Την υπ' αρ. 125778/14-03-2023 απόφαση Δασάρχη Πύργου για υπαγωγή στο άρθρο 67 του ν. 998/1979, όπως αντικαταστάθηκε με το άρθρο 93 του ν. 4915/2022.

15. Την υπ' αρ. 128531/16-03-2023 πρόταση του Δασαρχείου Πύργου, για μερική ανάκληση της υπ' αρ. 3647/19-10-2007 (Δ' 562), για την έκταση εμβαδού 1.243,04 τ.μ. στη θέση «Λαγκαδιά» περιοχής της Τ.Κ. Ώλενας του Δήμου Πύργου, της Π.Ε. Ηλείας.

16. Τις διατάξεις της παρ. 1 του άρθρου 47 του ν. 3900/2010 «Εξορθολογισμός διαδικασιών και επιτάχυνση της διοικητικής διαδικασίας και άλλες διατάξεις».

17. Την σύμφωνη γνώμη της Διεύθυνσης Δασών Ν. Ηλείας.

18. Το γεγονός ότι από την εκτέλεση της παρούσας δεν προκαλείται δαπάνη σε βάρος του κρατικού προϋπολογισμού, αποφασίζουμε:

Ανακαλούμε μερικώς λόγω νομικής αιτίας (διάταξη νόμου), για την έκταση εμβαδού 1.243,04 τ.μ. στη θέση «Λαγκαδιά» περιοχής της Τοπικής Κοινότητας Ώλενας, του Δήμου Πύργου, της Π.Ε. Ηλείας, που εμφανίζεται στον θεωρημένο δασικό χάρτη που ήδη έχει αναρτηθεί ως ΑΔ/ΑΝ, που έχει κηρυχθεί με την υπ' αρ. 3647/19-10-2007 (Δ' 562) απόφαση κήρυξης αναδασωτέας.

Η εν λόγω έκταση που ανακαλούμε, γίνεται ύστερα από την υπ' αρ. 125778/14-03-2023 απόφαση του Δασάρχη Πύργου για υπαγωγή στο άρθρο 67 του ν. 998/1979 και την άδεια απομάκρυνσης της φυόμενης δασικής βλάστη-

σης και εμφανίζεται στο δασικό χάρτη ως ΑΔ/ΑΝ, όπως φαίνεται στο προσαρτημένο τοπογραφικό διάγραμμα κλίμακας 1:1000, το οποίο αποτελεί αναπόσπαστο μέρος της.

Κατά τα λοιπά ισχύει η υπ'αρ. 3647/19-10-2007 (Δ'562) απόφαση κηρύξεως αναδασωτέας έκτασης.

Επιτρέπεται υποβολή κατ' αυτής αίτηση ακύρωσης στο Τριμελές Διοικητικό Εφετείο Πατρών μέσα σε προ-

θεσμία (60) ημερών, που αρχίζει από την επομένη της δημοσίευσής η της κοινοποίησης. Από την εφαρμογή των κανονιστικών διατάξεων της απόφασης αυτής δεν προκαλείται δαπάνη σε βάρος του κρατικού προϋπολογισμού σύμφωνα με το άρθρο 90 του π.δ. 63/2005 «κωδικοποίηση της νομοθεσίας για την Κυβέρνηση και τα κυβερνητικά όργανα» (Α' 98).

152644/23-3-23

Ανήκει στην με αριθμό Απόφαση

ΕΛΛΗΝΙΚΗ ΔΗΜΟΚΡΑΤΙΑ
ΥΠΟΥΡΓΕΙΟ ΠΕΡΙΒΑΛΛΟΝΤΟΣ & ΕΝΕΡΓΕΙΑΣ
ΕΠΙΘΕΩΡΗΣΗ ΕΦΑΡΜΟΓΗΣ ΔΑΣΙΚΗΣ ΠΟΛΙΤΙΚΗΣ
ΠΕΛΟΠΟΝΝΗΣΟΥ - ΔΥΤΙΚΗΣ ΕΛΛΑΔΑΣ & ΙΟΝΙΟΥ
ΔΙΝΕΗ ΣΥΝΤΟΝΙΣΜΟΥ ΚΑΙ ΕΠΙΘΕΩΡΗΣΗΣ ΔΑΣΩΝ
ΔΙΝΣΗ ΔΑΣΩΝ Π.Ε. ΗΛΕΙΑΣ
ΔΑΣΑΡΧΕΙΟ ΠΥΡΓΟΥ

ΧΑΡΤΗΣ ΠΡΟΣΑΝΑΤΟΛΙΣΜΟΥ
ΚΛΙΜΑΚΑ 1:50000

ΤΟΠΟΓΡΑΦΙΚΟ ΔΙΑΓΡΑΜΜΑ

έκδοση προς μερική ανάκληση της υπ.αριθ. 3647/19-10-2007 (ΦΕΚ 562/τ. Δ' 702-11-2007) απόφασης Γ.Γ. Περιφέρειας Δυτικής Ελλάδας στην θέση «Λαγκαδιά», τ.κ. «Ωλενας», Δήμου «Πύργου», Π.Ε. «Ηλείας», και συγκεκριμένα πολυγώνου ΑΔ-ΑΝ με κορυφές και συντεταγμένες αυτές του πίνακα συντεταγμένων, εμβαδού 1.243,04 τ.μ.

E = 1.243,04 τ.μ.
Κλίμακα 1:1000



E = 1.243,04τ.μ.

Θέση "Λαγκαδιά", τ.κ. "Ωλενας"
Δήμου "Πύργου", Π.Ε. "Ηλείας"
ΚΛΙΜΑΚΑ 1:1000

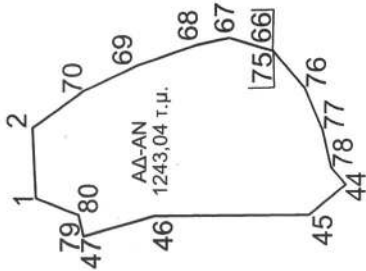

ΑΔ-ΑΝ=1.243,04 τ.μ.						
Σ.Κ.	X	Y	Σ.Κ.	X	Y	
1	285787,901	4180480,545	77	285799,822	4180431,569	
2	285799,954	4180481,178	78	285793,340	4180430,113	
70	285806,172	4180472,447	44	285790,367	4180427,573	
69	285810,273	4180463,451	45	285785,158	4180433,755	
68	285813,845	4180453,132	46	285784,891	4180460,242	
67	285815,035	4180447,444	47	285781,410	4180472,476	
66	285812,919	4180440,035	79	285782,399	4180472,695	
75	285812,811	4180439,940	80	285785,005	4180473,272	
76	285806,834	4180434,611	1	285787,901	4180480,545	

ΘΕΩΡΗΘΗΚΕ
/ / 2023
Ο

ΝΙΚΙΤΑΣ ΜΑΖΙΣ
23.03.2023 20:17

Πύργος.....
Ο Δασάρχης Πύργου

ΡΑΝΑΓΙΟΤΤΙΣ ΛΑΤΤΑΣ
15.03.2023 14:25

Ο Συντάκτης

ΕΘΝΙΚΟ ΤΥΠΟΓΡΑΦΕΙΟ
Για τεχνικούς λόγους στο σχεδιάγραμμα,
από το ηλεκτρονικό αρχείο, έγινε
σμίκρυνση κατά ποσοστό **82%**

Δρ. Παναγιώτης Λάττας
Δασολόγος με βαθμό Α'
Πυλαρινός Κωνσταντίνος
Δασοπρόνος με Α' Βαθμό

Η απόφαση αυτή να δημοσιευθεί στην Εφημερίδα της Κυβερνήσεως.

Πάτρα, 23 Μαρτίου 2023

Με εντολή Γενικού Γραμματέα Δασών
Ο Προϊστάμενος της Επιθεώρησης
Εφαρμογής Δασικής Πολιτικής
Πελοποννήσου, Δυτικής Ελλάδας και Ιονίου
ΝΙΚΗΤΑΣ ΜΑΖΗΣ