



ΕΦΗΜΕΡΙΔΑ ΤΗΣ ΚΥΒΕΡΝΗΣΕΩΣ ΤΗΣ ΕΛΛΗΝΙΚΗΣ ΔΗΜΟΚΡΑΤΙΑΣ

25 Απριλίου 2023

ΤΕΥΧΟΣ ΤΕΤΑΡΤΟ

Αρ. Φύλλου 300

ΠΕΡΙΕΧΟΜΕΝΑ

ΑΠΟΦΑΣΕΙΣ

- 1 Κήρυξη ως αναδασωτέας έκτασης εμβαδού 3.821 τ.μ. στη θέση «Τρεις - Κανδυλί» Τ.Κ. Ιαλυσού, Δήμου Ρόδου, νομού Δωδεκανήσου λόγω πυρκαγιάς.
- 2 Άρση της αναδάσωσης, όπως αυτή κηρύχθηκε με την υπ' αρ. 2624/14-12-1984 (Δ' 715) απόφαση του Νομάρχη Έβρου, για έκταση εμβαδού 194,00 στρεμμάτων, και σύμφωνα με τον κυρωμένο Δασικό χάρτη συνολικού εμβαδού 207.165,15 τ.μ. στη δασική θέση «Μύλος» αγροκτήματος Λουτρού του Δήμου Αλεξανδρούπολης, Περιφερειακής Ενότητας Έβρου.

ΑΠΟΦΑΣΕΙΣ

Αριθμ. 176448 (1)

Κήρυξη ως αναδασωτέας έκτασης εμβαδού 3.821 τ.μ. στη θέση «Τρεις - Κανδυλί» Τ.Κ. Ιαλυσού, Δήμου Ρόδου, νομού Δωδεκανήσου λόγω πυρκαγιάς.

Ο ΓΕΝΙΚΟΣ ΓΡΑΜΜΑΤΕΑΣ ΔΑΣΩΝ
ΤΟΥ ΥΠΟΥΡΓΕΙΟΥ ΠΕΡΙΒΑΛΛΟΝΤΟΣ
ΚΑΙ ΕΝΕΡΓΕΙΑΣ

Έχοντας υπόψη:

1. Την παρ. 1 του άρθρου 24 και την παρ. 3 του άρθρου 117 του Συντάγματος.
2. Τα άρθρα 37, 38 και 41 του ν. 998/1979 «Περί προστασίας των δασών και των δασικών εν γένει εκτάσεων της Χώρας κ.λ.π.» (Α' 289) καθώς και το άρθρο 120 του ν. 1892/1990 (Α' 101).
3. Τον ν. 3208/2003 «Προστασία των δασικών οικοσυστημάτων» (Α' 303).
4. Τον ν. 4280/2014 (Α' 159).
5. Τις εγκύκλιες διαταγές του Υπουργείου Γεωργίας: 160417/1180/8-7-80 και 182447/3049/24-9-80.
6. Το άρθρο 2 του ν. 4824/2021 με το οποίο κυρώθηκε η από 13-8-2021 πράξη νομοθετικού περιεχομένου «Έκτακτα μέτρα για την αποτελεσματική προστασία και την ταχεία αποκατάσταση του φυσικού περιβάλλο-

ντος, την άμεση στήριξη των πληγέντων από τις πυρκαγιές Ιουλίου/Αυγούστου 2021 και συναφείς διατάξεις» (Α' 143) και άλλες διατάξεις» (Α' 156).

7. Το άρθρο 1 του π.δ. 6/2022 «Σύσταση Γενικής Γραμματείας Δασών στο Υ.Π.Ε.Ν.» (Α' 17).

8. Το Μέρος Β' του ν. 4915/2022 «Εθνικό Στρατηγικό Σχέδιο Καταπολέμησης της Διαφθοράς, διατάξεις για θέματα ανθρώπινου δυναμικού και Οργανισμών Τοπικής Αυτοδιοίκησης, νομοθετικό πλαίσιο εκπαίδευσης των σπουδαστών/σπουδαστριών της Εθνικής Σχολής Δημόσιας Διοίκησης και Αυτοδιοίκησης για την ένταξη στον κλάδο Π.Ε. Επιτελικών Στελεχών, διατάξεις για την ολοκλήρωση της μεταφοράς των δασικών υπηρεσιών στο Υπουργείο Περιβάλλοντος και Ενέργειας, διατάξεις για την εφαρμογή του Εθνικού Σχεδίου Ανάκαμψης και Ανθεκτικότητας "Ελλάδα 2.0", Εθνική Σύμβαση Ομογενών και άλλες επείγουσες διατάξεις» (Α' 63).

9. Το π.δ. 29/2022 «Τροποποίηση του π.δ. 132/2017 Οργανισμός Υ.Π.Ε.Ν.» (Α' 77).

10. Το π.δ. 2/2021 «Διορισμός Υπουργών, Αναπληρωτών Υπουργών και Υφυπουργών» (Α' 2).

11. Την υπό στοιχεία ΥΠΕΝ/ΥΠΡΓ/11835/1139/8-2-2022 κοινή απόφαση του Πρωθυπουργού και του Υπουργού Περιβάλλοντος και Ενέργειας «Διορισμός Γενικού Γραμματέα Δασών του Υπουργείου Περιβάλλοντος και Ενέργειας» (Υ.Ο.Δ.Δ. 76).

12. Την υπό στοιχεία ΥΠΕΝ/ΔΝΕΠ/83988/2740/25-8-2022 (Β' 4528) απόφαση του Υπουργού και Υφυπουργού Περιβάλλοντος και Ενέργειας καθώς και του Γενικού Γραμματέα Δάσων του Υπουργείου Περιβάλλοντος και Ενέργειας περί εξουσιοδότησης υπογραφής.

13. Την υπό στοιχεία ΥΠΕΝ/ΔΔΥ/70401/5167/6-7-2022 (ΑΔΑ: Ω8ΔΡ4653Π8-7ΨΡ) απόφαση Υπουργού ΥΠΕΝ «Τοποθέτηση της Αρτέμιδος Αλεξιάδου στη θέση Προϊσταμένης της Επιθεώρησης Εφαρμογής Δασικής Πολιτικής Αιγαίου».

14. Την υπό στοιχεία ΥΠΕΝ/ΔΔΥ/3724/389/13-1-2023 (ΑΔΑ: 9ΙΒΔ4653Π8-Η7Ρ) απόφαση Υπουργού ΥΠΕΝ «Επανατοποθέτηση της Αικατερίνης Μπαλατσούκα στη θέση Προϊσταμένης της Διεύθυνσης Δασών Δωδεκανήσου».

15. Την υπό στοιχεία ΥΠΕΝ/ΔΠΔ/81975/4526/14-9-2021 εγκύκλιο του Υπουργείου «Περί κηρύξεως εκτάσεων υπαγομένων στις προστατευτικές διατάξεις της δασικής νομοθεσίας ως αναδασωτέων».

16. Η αρ.πρωτ. 5962/5-2-2021 (ΑΔΑ: 6Φ49ΟΡ11-ΘΚ0) απόφαση ανάρτησης του δασικού χάρτη περιοχών αρμοδιότητας Διεύθυνσης Δασών Δωδ/σου και η αρ.πρωτ. 4539/3-2-2022 (ΑΔΑ: ΩΣ4ΣΟΡ11- ΓΣ2) Πράξη Τροποποίησης αναρτημένου/κυρωμένου Δασικού Χάρτη συνόλου Δωδεκανήσων λόγω ενσωμάτωσης αυτεπάγγελτων και λοιπών διορθώσεων προδηλών σφαλμάτων.

17. Την υπ' αρ. 55584/10-11-2022 απόφαση μερικώς κυρωμένου δασικού χάρτη του συνόλου περιοχής αρμοδιότητας Διεύθυνσης Δασών Δωδεκανήσου, σύμφωνα με την οποία η εν λόγω έκταση εμπίπτει εντός κυρωμένων πολυγώνων ΠΔ και ΔΔ (Δ' 907).

18. Την υπ' αρ. 173869/5-4-2023 έκθεση αυτοψίας της δασοπόνου Μαρίνας Φωτιάδου.

19. Την υπ' αρ. 175822/6-4-2023 εισήγηση της Διεύθυνσης Δασών Δωδ/νήσου για κήρυξη της εν λόγω έκτασης ως αναδασωτέας, διότι καταστράφηκε από πυρκαγιά, αποφασίζουμε:

Κηρύσσουμε ως αναδασωτέα, με σκοπό την προστασία των εδαφών, του δασικού περιβάλλοντος και την αποκατάσταση της βλάστησης, με φυσική αναγέννηση ή τεχνητή αναδάσωση, για να αποκλεισθεί η χρήση της για κάθε άλλο σκοπό, την δασικής μορφής έκταση

συνολικού εμβαδού 3.821 τ.μ. που καταστράφηκε από πυρκαγιά στις 6-10-2022, απεικονίζεται στο τοπογραφικό διάγραμμα το οποίο θεωρήθηκε, συνοδεύει την παρούσα και συγκεκριμένα:

1) Τμήμα με στοιχεία (1,2,3,4,5,6,19,20,16,17,18,1) εμβαδού 2.093 τ.μ. εμπίπτει εντός κυρωμένου πολυγώνου ΠΔ (δηλαδή δασικού χαρακτήρα έκταση σύμφωνα με την υπ' αρ.πρωτ. 5556/6-10-1999 τελεσίδικη πράξη χαρ/σμου που αφορά την ΚΜ 58 γαιών Κανδυλί).

2) Τμήμα με στοιχεία (20,19,6,7,8,9,10,11,12,13,14,15,20) εμβαδού 1.728 τ.μ. εμπίπτει εντός κυρωμένου πολυγώνου ΔΔ (δηλαδή δάση και δασικές εκτάσεις στις αεροφωτογραφίες παλαιότερης και νεότερης λήψης). Η ανωτέρω έκταση βρίσκεται στη θέση «Τρεις - Κανδυλί» Τ.Κ.Ιαλυσσού, Δήμου Ρόδου, νομού Δωδεκανήσου και σύμφωνα με τον αναρτημένο δασικό χάρτη της Π.Ε.Ρόδου έχει όρια ως εξής:

Ανατολικά: δάση και δασικές εκτάσεις (ΔΔ) Δυτικά: δάση και δασικές εκτάσεις (ΔΔ) Βόρεια: δάση και δασικές εκτάσεις (ΔΔ)

Νότια: δάση και δασικές εκτάσεις (ΠΔ και ΔΔ)

Με την απόφαση αυτή δεν προκαλείται δαπάνη σε βάρος του κρατικού προϋπολογισμού.

ΙΟΑΝΝΙΣ ΛΕΝΤΑΚΙΣ
07.04.2023 08:06

ΤΟΠΟΓΡΑΦΙΚΟ ΔΙΑΓΡΑΜΜΑ

Αρ. Πρωτ. : 176448
Ημ/νία : 06/04/23

ΔΑΣΙΚΗΣ ΜΟΡΦΗΣ ΕΚΤΑΣΗ ΠΟΥ ΚΑΗΚΕ ΣΤΙΣ 6-10-2022 ΘΕΣΗ "ΤΡΕΙΣ-ΚΑΝΔΥΛΙ" Τ.Κ.ΙΑΛΥΣΟΥ ΔΗΜΟΥ ΡΟΔΟΥ, ΝΟΜΟΥ ΔΩΔΕΚΑΝΗΣΟΥ

Ανήκει στην αρ.πρωτ. 176448 / 6- 4 -2023 απόφαση κήρυξης αναδασωτέας

χάρτης ΓΥΣ
κλίμακα 1:50.000

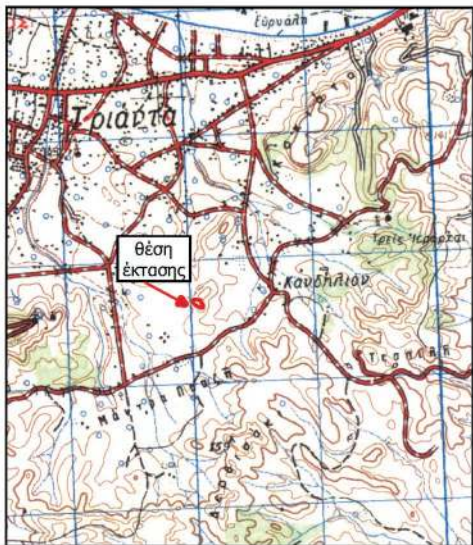

ανάπτυγμα έκτασης
κλίμακα 1:1000

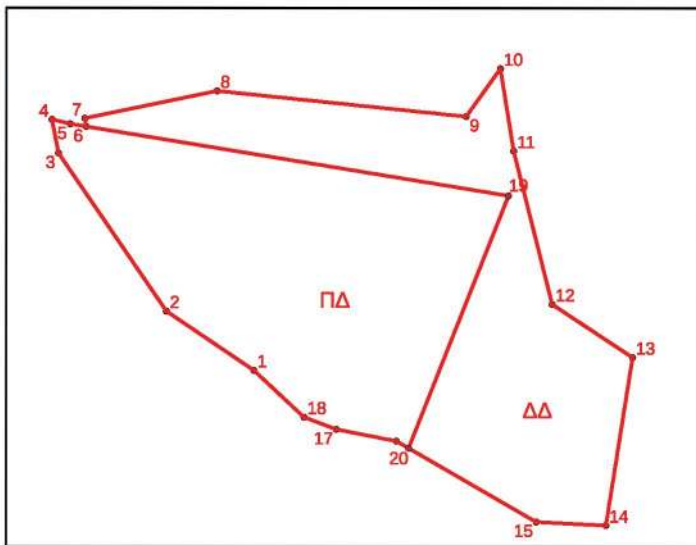

ΥΠΟΜΝΗΜΑ

Τμήμα με στοιχεία (1,2,3,4,5,6,19,20,16,17,18,1) εμβαδού 2.093 τ.μ. εμπίπτει εντός κυρωμένου πολυγώνου ΠΔ.
Τμήμα με στοιχεία (20,19,6,7,8,9,10,11,12,13,14,15,20) εμβαδού 1.728 τ.μ. εμπίπτει εντός κυρωμένου πολυγώνου ΔΔ.

A/A	X	Y
1	873745.117	4036154.448
2	873731.04	4036163.964
3	873713.627	4036189.446
4	873712.566	4036194.8809
5	873715.503	4036194.1511
6	873718.0896	4036193.7283
7	873717.8489	4036195.052
8	873739.154	4036199.492
9	873779.258	4036195.379
10	873784.764	4036203.101
11	873786.915	4036189.807
12	873793.147	4036165.107
13	873806.1	4036156.554
14	873801.827	4036129.475
15	873790.596	4036130.025
16	873768.09	4036143.048
17	873758.412	4036144.943
18	873753.18	4036146.913

A/A	X	Y
19	873786.0897	4036182.6144
20	873770.0479	4036141.9151

ΕΘΝΙΚΟ ΤΥΠΟΓΡΑΦΕΙΟ
Για τεχνικούς λόγους στο σχεδιάγραμμα, από το ηλεκτρονικό αρχείο, έγινε σμίκρυνση κατά ποσοστό **82%**

ΘΕΩΡΗΘΗΚΕ, 6 - 4 -2023

Ρόδος, 5-4-2023

Με εντολή Γ.Γ.Δασών
Η Προϊσταμένη Επιθεώρησης Εφαρμογής
Δασικής Πολιτικής Λιγαίου

Η Δ/ντρια Δασών Δωδ/σου

Η Προϊσταμένη Τμήματος
Διοίκησης Διαχείρισης Δασών

Η εισηγήτρια

Άρτεμις Αλεξιάδου

Αικατερίνη Μπαλατσούκα
Δασολόγος

Τσαμπίκα Κιόττου
Δασοπόνος

Μαρίνα Φωτιάδου
Δασοπόνος

Η απόφαση αυτή να δημοσιευθεί στην Εφημερίδα της Κυβερνήσεως.

Ρόδος, 6 Απριλίου 2023

Με εντολή Γενικού Γραμματέα Δασών
Η Προϊσταμένη Επιθεώρησης
Εφαρμογής Δασικής Πολιτικής Αιγαίου
ΑΡΤΕΜΙΣ ΑΛΕΞΙΑΔΟΥ

Αριθμ. 176579

(2)

Άρση της αναδάσωσης, όπως αυτή κηρύχθηκε με την υπ' αρ. 2624/14-12-1984 (Δ' 715) απόφαση του Νομάρχη Έβρου, για έκταση εμβαδού 194,00 στρεμμάτων, και σύμφωνα με τον κυρωμένο Δασικό χάρτη συνολικού εμβαδού 207.165,15 τ.μ. στη δασική θέση «Μύλος» αγροκτήματος Λουτρού του Δήμου Αλεξανδρούπολης, Περιφερειακής Ενότητας Έβρου.

Ο ΓΕΝΙΚΟΣ ΓΡΑΜΜΑΤΕΑΣ ΔΑΣΩΝ
ΤΟΥ ΥΠΟΥΡΓΕΙΟΥ ΠΕΡΙΒΑΛΛΟΝΤΟΣ
ΚΑΙ ΕΝΕΡΓΕΙΑΣ

Έχοντας υπόψη:

1. Την παρ. 1 του άρθρου 24 και την παρ. 3 του άρθρου 117 του Συντάγματος.
2. Τις διατάξεις του ν. 998/1979 «Περί προστασίας δασών και των δασικών εν γένει εκτάσεων της Χώρας» (Α' 289) και ειδικότερα την παρ. 1 του άρθρου 38 και το άρθρο 41.
3. Την παρ. 4 του άρθρου 44 του ν. 998/1979, όπως προστέθηκε με την παρ. 3 του άρθρου 36 του ν. 3698/2008 (Α' 198), αντικαταστάθηκε με τη διάταξη της παρ. 3 του άρθρου 35 του ν. 4280/2014 (Α' 159) και όπως προστέθηκε η παρ. 5 και 6 με το άρθρο 74 του ν. 4986/2022 (Α' 204).
4. Την παρ. 3 του άρθρου 70 του ν. 998/1979, όπως προστέθηκε με την παρ. 2 του άρθρου 12 του ν. 2040/1992 «Ρυθμίσεις θεμάτων αρμοδιότητας Υπουργείου Γεωργίας και νομικών προσώπων εποπτείας και άλλες διατάξεις» (Α' 70) και αντικαταστάθηκε με την παρ. 15 του άρθρου 1 του ν. 3208/2003 «Προστασία των δασικών οικοσυστημάτων, κατάρτιση δασολογίου, ρύθμιση εμπραγμάτων δικαιωμάτων επί δασών και δασικών εν γένει εκτάσεων και άλλες διατάξεις» (Α' 303).
5. Τις διατάξεις του άρθρου 120 του ν. 1892/1990 «Για τον εκσυγχρονισμό και την ανάπτυξη και άλλες διατάξεις» (Α' 101).
6. Τις διατάξεις του ν. 3852/2010 (Α' 87) «Νέα Αρχιτεκτονική της Αυτοδιοίκησης και Αποκεντρωμένης Διοίκησης-Πρόγραμμα Καλλικράτης» και κυρίως τα άρθρα 6 και 280.
7. Τις διατάξεις του ν. 3861/2010 «Ενίσχυση της διαφάνειας με την υποχρεωτική ανάρτηση νόμων και πράξεων των κυβερνητικών, διοικητικών και αυτοδιοικητικών οργάνων στο διαδίκτυο «Πρόγραμμα Διαύγεια» και άλλες διατάξεις» (Α' 112).

8. Τις διατάξεις του ν. 4061/2012 «Διαχείριση και προστασία ακινήτων Υπουργείου Αγροτικής Ανάπτυξης και Τροφίμων - Ρύθμιση εμπραγμάτων δικαιωμάτων και άλλες διατάξεις» (Α' 66).

9. Τις διατάξεις του άρθρου 28 και 28Α του ν. 4325/2015 «Εκδημοκρατισμός της Διοίκησης- Καταπολέμηση Γραφειοκρατίας και Ηλεκτρονική Διακυβέρνηση. Αποκατάσταση αδικιών και άλλες διατάξεις» (Α' 47) σήμερα.

10. Τις διατάξεις του άρθρου δεύτερου και της παρ. 5 του άρθρου τρίτου του ν. 4824/2021 «Κύρωση: α) της από 5-8-2021 πράξης νομοθετικού περιεχομένου «Έκτακτα μέτρα για την αντιμετώπιση του κινδύνου πυρκαγιών (Α' 138) και β) της από 13-8-2021 πράξης νομοθετικού περιεχομένου «Έκτακτα μέτρα για την αποτελεσματική προστασία και την ταχεία αποκατάσταση του φυσικού περιβάλλοντος, την άμεση στήριξη των πληγέντων από τις πυρκαγιές του Ιουλίου/Αυγούστου 2021 και συναφείς διατάξεις» (Α' 143) και άλλες διατάξεις» (Α' 156).

11. Τις διατάξεις των άρθρων 47 έως 55 του ν. 4915/2022 «Εθνικό Στρατηγικό Σχέδιο Καταπολέμησης της Διαφθοράς, διατάξεις για θέματα ανθρώπινου δυναμικού και Οργανισμών Τοπικής Αυτοδιοίκησης, νομοθετικό πλαίσιο εκπαίδευσης των σπουδαστών/σπουδαστριών της Εθνικής Σχολής Δημόσιας Διοίκησης και Αυτοδιοίκησης για την ένταξη στον κλάδο Π.Ε. Επιτελικών Στελεχών, διατάξεις για την ολοκλήρωση της μεταφοράς των δασικών υπηρεσιών στο Υπουργείο Περιβάλλοντος και Ενέργειας, διατάξεις για την εφαρμογή του Εθνικού Σχεδίου Ανάκαμψης και Ανθεκτικότητας «Ελλάδα 2.0», Εθνική Σύμβαση Ομογενών και άλλες επείγουσες διατάξεις» (Α' 63).

12. Το π.δ. 29/2022 «Τροποποίηση του π.δ. 132/2017 «Οργανισμός του Υπουργείου Περιβάλλοντος και Ενέργειας (Υ.Π.Ε.Ν.)» (Α' 160)» (Α' 77).

13. Το π.δ. 6/2022 «Σύσταση και μετονομασία Γενικών Γραμματειών, σύσταση Ειδικής Γραμματείας, μεταφορά υπηρεσιών και αρμοδιοτήτων» (Α' 17).

14. Την υπό στοιχεία ΥΠΕΝ/ΥΠΡΓ/11835/1139/8-2-2022 «Διορισμός Γενικού Γραμματέα Δασών του Υπουργείου Περιβάλλοντος και Ενέργειας» (Υ.Ο.Δ.Δ. 76).

15. Την υπό στοιχεία ΥΠΕΝ/ΔΔΥ/48478/3594/2022 κοινή υπουργική απόφαση «Καθορισμός των διοικητικών λεπτομερειών μεταφοράς των δασικών υπηρεσιών, του αντίστοιχου προσωπικού και λοιπών θεμάτων της παρ. 5 του άρθρου τρίτου της από 13.8.2021 πράξης νομοθετικού περιεχομένου (Α' 143), η οποία κυρώθηκε με το άρθρο 2 του ν. 4824/2021 (Α' 156)» (Β' 2415).

16. Τις υπ' αρ. 160417/1180/8-7-80, 182447/3049/24-9-80 και 154659/24-05-1982 διαταγές του Υπουργείου Γεωργίας.

17. Την υπ' αρ. 117080/6353/13-11-2014 (ΑΔΑ: 77ΣΕ0-Β3) εντολή της Διεύθυνσης Προστασίας Δασών και Αγροπεριβάλλοντος του Υ.Π.Ε.Κ.Α.

18. Τις υπ' αρ. 68376/12-09-2013, 81156/30-10-2013, 20522/13-03-2015, 58255/04-09-2017 και 21638/11-04-2018 εντολές της Γενικής Διεύθυνσης Δασών και Αγροτικών Υποθέσεων της Αποκεντρωμένης Διοίκησης Μακεδονίας - Θράκης.

19. Τα υπό στοιχεία Γ39682/28-04-2015, Γ8789/06-02-2017 και Γ59540/19-10-2018 έγγραφα του Εθνικού Τυπογραφείου.

20. Την υπ' αρ. 2601/12-02-2021 (Ορθή Επανάληψη 18-02-2021) (ΑΔΑ: 6ΖΡ0ΟΡ1Υ-0Β4) απόφαση του Διευθυντή Δασών Ν. Έβρου «Ανάρτηση Δασικού Χάρτη των Τοπικών και Δημοτικών Κοινοτήτων των Δήμων Αλεξανδρούπολης, Σουφλίου, Διδυμοτείχου, Ορεστιάδας και Σαμοθράκης της Περιφερειακής Ενότητας Έβρου και πρόσκληση για υποβολή αντιρρήσεων κατά του περιεχομένου του», όπως αυτή τροποποιήθηκε με την υπ' αρ. 40330/10-02-2022 (ΑΔΑ: 6Ψ21ΟΡ1Υ-ΥΤΡ) πράξη τροποποίησης του αναρτημένου Δασικού Χάρτη και όπως αυτή κυρώθηκε μερικώς με την υπ' αρ. 406042/09-11-2022 (Δ' 880) απόφαση Γενικού Γραμματέα Δασών του Υπουργείου Περιβάλλοντος και Ενέργειας.

21. Την υπό στοιχεία ΥΠΕΝ/ΔΝΕΠ/83988/2740/25-08-2022 απόφαση «Εξουσιοδότηση υπογραφής «Με εντολή Υπουργού» του Υπουργού Περιβάλλοντος και Ενέργειας, «Με εντολή Υφυπουργού» του Υφυπουργού Περιβάλλοντος και Ενέργειας και «Με εντολή Γενικού Γραμματέα Δασών» του Γενικού Γραμματέα Δασών του Υπουργείου Περιβάλλοντος και Ενέργειας, κατά λόγο αρμοδιότητας, στον Προϊστάμενο της Γενικής Διεύθυνσης Δασών και Δασικού Περιβάλλοντος της Γενικής Γραμματείας Δασών του Υ.Π.Ε.Ν., στους Προϊστάμενους των Επιθεωρήσεων Εφαρμογής Δασικής Πολιτικής και στους Προϊστάμενους των Διευθύνσεων, Δασαρχείων και Τμημάτων που υπάγονται σε αυτές» (Β' 4528).

22. Την υπ' αρ. 2624/14-12-1984 (Δ' 715) απόφαση του Νομάρχη Έβρου, περί κηρύξεως ως αναδασωτέας δημόσιας δασικής έκτασης εμβαδού 194,00 στρεμμάτων και σύμφωνα με τον κυρωμένο Δασικό χάρτη συνολικού εμβαδού 207.165,15 τ.μ., στη θέση «Μύλος» περιοχής οικισμού Λουτρού, του Δήμου Αλεξανδρούπολης Περιφερειακής Ενότητας Έβρου.

23. Την υπ' αρ. 30004/20-01-2023 εισήγηση του Δασαρχείου Αλεξανδρούπολης, με την επισυναπτόμενη σ' αυτήν έκθεση αυτοψίας Δασολόγου της υπηρεσίας, όπου προτείνεται η άρση αναδάσωσης όπως αυτή κηρύχθηκε με την υπ' αρ. 2624/14-12-1984 (Δ' 715) απόφαση του Νομάρχη Έβρου, κατά το τμήμα αυτής Ε1 με στοιχεία (1,2,...,13,1) εμβαδού 186.144,06 τ.μ. και το τμήμα αυτής Ε2 με στοιχεία (14,15,...,29,14) εμβαδού 21.021,09 τ.μ. περιοχής αγροκτήματος Λουτρού του Δήμου Αλεξανδρούπολης Περιφερειακής Ενότητας Έβρου, αποφασίζουμε:

Την άρση αναδάσωσης, για έκταση συνολικού εμβαδού διακοσίων επτά χιλιάδων, εκατόν εξήντα πέντε τετραγωνικών μέτρων και δεκαπέντε εκατοστών του τετραγωνικού μέτρου (207.165,15 τ.μ.), όπως αυτή κηρύχθηκε με την υπ' αρ. 2624/14-12-1984 (Δ' 715) απόφαση του Νομάρχη Έβρου, η οποία βρίσκεται στη δασική θέση «Μύλος» περιοχής αγροκτήματος Λουτρού, του Δήμου Αλεξανδρούπολης Περιφερειακής Ενότητας Έβρου.

Η εν θέματι έκταση συνολικού εμβαδού 207.165,15 τ.μ. αποτελείται από δύο επί μέρους τμήματα:

1. Το τμήμα Ε1 εμβαδού 186.144,06 τ.μ. με στοιχεία (1,2,...,13,1).

2. Το τμήμα Ε2 εμβαδού 21.021,09 τ.μ. με στοιχεία (14,15,...,29,14).

Οι ανωτέρω περιγραφόμενες εκτάσεις, συνολικού εμβαδού 207.165,15 τ.μ. απεικονίζονται στο προσαρτημένο στην παρούσα απόφαση, εξαρτημένο από το Εθνικό Τριγωνομετρικό Δίκτυο της Χώρας, τοπογραφικό διάγραμμα κλίμακας 1:15.000, σε προβολικό σύστημα Συντεταγμένων ΕΓΣΑ '87, ανήκει στις δασικού χαρακτήρα εκτάσεις, κατά την έννοια των διατάξεων της παραγράφου 1 του άρθρου 3 του ν. 998/1979, και η οποία κηρύχθηκε ως αναδασωτέα με την υπ' αρ. 2624/14-12-1984 (Δ' 715) απόφαση του Νομάρχη Έβρου, λόγω πυρκαγιάς που εκδηλώθηκε στην περιοχή.

Η άρση αναδάσωσης της έκτασης συνολικού εμβαδού 207.165,15 τ.μ., ενεργείται βάσει της παρ. 3 του άρθρου 117 του Συντάγματος και σύμφωνα με τις διατάξεις της παρ. 4 του άρθρου 44 του ν. 998/1979, όπως προστέθηκε με την παρ. 3 του άρθρου 36 του ν. 3698/2008 (Α' 198) και αντικαταστάθηκε με την παρ. 3 του άρθρου 35 του ν. 4280/2014 (Α' 159) και όπως προστέθηκε η παρ. 5 και 6 με το άρθρο 74 του ν. 4986/2022 (Α' 204).

Η ανωτέρω αναδάσωση αίρεται, μετά την πραγματοποίηση της αναδάσωσης ή την αποκατάστασή της σύμφωνα με την προϋπάρχουσα κατάσταση, με φυσική αναγέννηση - αναδάσωση, η οποία συντελέστηκε με την επαναφορά της καταστραφείσας δασικής βλάστησης στην έκταση, που πριν την καταστροφή της από πυρκαγιά καλύπτονταν από δασική βλάστηση δρυός και λοιπών αείφυλλων πλατύφυλλων, με οικολογικά χαρακτηριστικά επαρκή για την υπαγωγή της στις δασικού χαρακτήρα εκτάσεις του άρθρου 3 του ν. 998/1979.

Η εν θέματι έκταση, συνολικού εμβαδού 207.165,15 τ.μ., σύμφωνα με το δασικό χάρτη της Π.Ε. Έβρου, που αναρτήθηκε και κυρώθηκε μερικώς με την υπό στοιχείο (20) σχετική απόφαση του Δ/ντή Δασών Ν. Έβρου, κατατάχθηκε στην κατηγορία ΔΔ ΑΝ1.

Κατά της παρούσας απόφασης επιτρέπεται υποβολή αίτησης ακύρωσης στο Τριμελές Διοικητικό Εφετείο Θεσσαλονίκης (άρθρο 47 του ν. 3900/2010 Α' 213) εντός προθεσμίας εξήντα (60) ημερών, αρχομένη από την επομένη της δημοσίευσής της (άρθρο 46 π.δ. 18/1989).

Επίσης, κατά της παρούσας απόφασης επιτρέπεται υποβολή αίτησης ανάκλησης ή τροποποίησης για οποιαδήποτε πραγματική ή νομική αιτία, από οποιονδήποτε έχει έννομο συμφέρον, σύμφωνα με τις διατάξεις της παρ. 3 του άρθρου 35 του ν. 4280/2014 και της παρ. 4 του άρθρου 44 του ν. 998/1979.

Με την απόφαση αυτή δεν προκαλείται δαπάνη σε βάρος του κρατικού προϋπολογισμού.

ΑΝΗΚΕΙ ΣΤΗΝ ΥΠ' ΑΡΙΘΜ. 186.144.06 Τ.Μ. ΑΠΟΦΑΣΗ ΔΡΗΣΗΣ ΑΝΑΔΑΣΣΗΣ
ΤΟΠΟΓΡΑΦΙΚΟ ΔΙΑΓΡΑΜΜΑ

ΠΕΡΙΟΧΗ: ΑΓΡΟΚΤΗΜΜΑ ΔΟΥΤΡΟΥ ΔΗΜΟΥ ΑΛΕΞΑΝΔΡΟΥΠΟΛΗΣ
ΔΑΣΙΚΗ ΘΕΣΗ: ΜΥΛΟΣ

ΕΜΒΑΔΟ ΑΝΑΔΑΣΣΕΤΕΑΣ ΕΚΤΑΣΗΣ : 207.165,15 τ.μ.
Ε1 (1,2,.....,13,1) = 186.144,06 τ.μ. και Ε2 (14,15,.....,29,14) 21.021,09τ.μ.

ΣΥΣΤΗΜΑ ΣΥΝΤΕΤΑΓΜΕΝΩΝ ΕΓΣΑ 87

ΚΛΙΜΑΚΑΣ 1 : 15.000

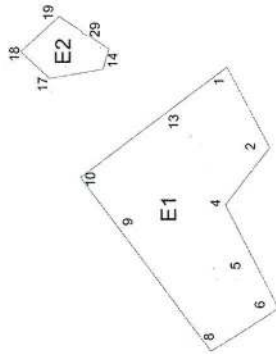

ΧΑΡΤΗΣ ΠΕΡΙΟΧΗΣ ΜΕ ΚΛΙΜΑΚΑ 1:50000, ΟΠΟΥ ΦΑΙΝΕΤΑΙ Η ΑΝΑΔΑΣΣΕΑ ΕΚΤΑΣΗ ΠΟΥ ΑΙΡΕΤΑΙ
ΜΕ ΤΗΝ ΥΠ' ΑΡΙΘΜ. 186.144.06 Τ.Μ. ΑΠΟΦΑΣΗ.....
: ΘΕΣΗ ΕΚΤΑΣΗΣ

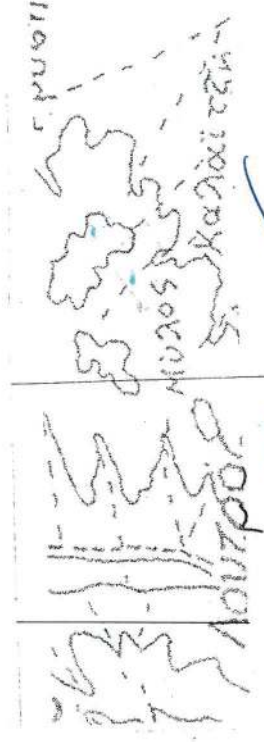

Πίνακας Συντεταγμένων των κορυφών του 1,2,3.

Εμβάδων τετραγώνου Ε1 = 186144,06 τ.μ. - Περιμέτρος = 1944,74 μ.

α/α	X	Y	Αποστάσεις
1	675521,23	4528146,40	-----
2	675315,55	4528037,26	1 - 2: 232,84
3	675257,99	4528082,31	2 - 3: 73,09
4	675169,74	4528151,38	3 - 4: 112,07
5	675031,19	4528080,55	4 - 5: 155,61
6	674905,26	4528016,17	5 - 6: 141,43
7	674843,28	4528114,61	6 - 7: 116,33
8	674796,15	4528189,48	7 - 8: 88,47
9	675103,84	4528420,41	8 - 9: 384,71
10	675240,21	4528522,75	9 - 10: 170,50
11	675271,79	4528480,45	10 - 11: 52,79
12	675276,88	4528473,65	11 - 12: 8,50
13	675411,85	4528292,88	12 - 13: 225,60
1	675521,23	4528146,40	13 - 1: 182,81

Πίνακας Συντεταγμένων των κορυφών του 14,15,16.....
Εμβάδων τετραγώνου Ε2 = 21021,09 τ.μ. - Περιμέτρος = 581,05 μ.

α/α	X	Y	Αποστάσεις
14	675568,05	4528448,97	-----
15	675516,57	4528463,43	14 - 15: 53,47
16	675496,74	4528583,03	15 - 16: 121,23
17	675493,67	4528601,54	16 - 17: 18,77
18	675561,28	4528674,80	17 - 18: 99,68
19	675651,02	4528576,12	18 - 19: 133,38
20	675636,98	4528554,61	19 - 20: 25,69
21	675617,54	4528524,81	20 - 21: 35,58
22	675617,37	4528524,54	21 - 22: 0,32
23	675617,06	4528521,12	22 - 23: 3,44
24	675614,40	4528520,00	23 - 24: 2,89
25	675613,40	4528519,58	24 - 25: 1,09
26	675610,50	4528518,37	25 - 26: 3,14
27	675605,85	4528514,98	26 - 27: 5,76
28	675601,90	4528500,85	27 - 28: 14,67
29	675580,11	4528467,45	28 - 29: 39,88
14	675568,05	4528448,97	29 - 14: 22,07

ΕΘΝΙΚΟ ΤΥΠΟΓΡΑΦΕΙΟ
Για τεχνικούς λόγους στο σχεδιάγραμμα,
από το ηλεκτρονικό αρχείο, έγινε
σμίκρυνση κατά ποσοστό **79%**

Η ΣΥΝΤΑΚΤΡΙΑ
ΑΝΕΞ/ΠΟΛ/Υ 24-01-2023

ΠΙΣΤΟΝΑ ΕΛΛΗΝΙΚΗ
ΔΑΣΟΛΟΓΟΣ
ΜΕ Α' ΒΑΘΜΟ

Ο ΠΡΟΪΣΤΑΜΕΝΟΣ ΕΠΙΘΕΩΡΗΣΕΩΣ
ΕΦΑΡΜΟΓΗΣ ΔΑΣΙΚΗΣ ΠΟΛΙΤΙΚΗΣ

ΔΡ. ΦΡΑΓΚΙΣΚΑΚΗΣ ΝΙΚΗΤΑΣ
ΔΑΣΟΛΟΓΟΣ
ΜΕ Α' ΒΑΘΜΟ

ΕΛΛΗΝΙΚΗ ΔΗΜΟΚΡΑΤΙΑ
ΥΠΟΥΡΓΕΙΟ ΠΕΡΙΒΑΛΛΟΝΤΟΣ
ΚΑΙ ΚΛΙΜΑΤΟΣ
ΔΙΕΥΘΥΝΣΗ ΔΑΣΩΝ ΕΒΡΟΥ κ.α.α.

ΕΛΛΗΝΙΚΗ ΔΗΜΟΚΡΑΤΙΑ
ΥΠΟΥΡΓΕΙΟ ΠΕΡΙΒΑΛΛΟΝΤΟΣ
ΚΑΙ ΚΛΙΜΑΤΟΣ
ΔΙΕΥΘΥΝΣΗ ΔΑΣΩΝ ΕΒΡΟΥ κ.α.α.

ΔΡ. ΑΝΘΡΩΠΙΝΟΣ Κ. ΠΕΤΡΟΣ
ΔΑΣΟΛΟΓΟΣ
ΜΕ Α' ΒΑΘΜΟ

Η απόφαση αυτή να δημοσιευθεί στην Εφημερίδα της Κυβερνήσεως.

Αλεξανδρούπολη, 6 Απριλίου 2023

Με εντολή Γενικού Γραμματέα Δασών

Ο Προϊστάμενος Επιθεώρησης

Εφαρμογής Δασικής Πολιτικής

Μακεδονίας - Θράκης

ΝΙΚΗΤΑΣ ΦΡΑΓΚΙΣΚΑΚΗΣ



ΕΘΝΙΚΟ ΤΥΠΟΓΡΑΦΕΙΟ

Το Εθνικό Τυπογραφείο αποτελεί δημόσια υπηρεσία υπαγόμενη στην Προεδρία της Κυβέρνησης και έχει την ευθύνη τόσο για τη σύνταξη, διαχείριση, εκτύπωση και κυκλοφορία των Φύλλων της Εφημερίδας της Κυβερνήσεως (ΦΕΚ), όσο και για την κάλυψη των εκτυπωτικών - εκδοτικών αναγκών του δημοσίου και του ευρύτερου δημόσιου τομέα (ν. 3469/2006/Α' 131 και π.δ. 29/2018/Α' 58).

1. ΦΥΛΛΟ ΤΗΣ ΕΦΗΜΕΡΙΔΑΣ ΤΗΣ ΚΥΒΕΡΝΗΣΕΩΣ (ΦΕΚ)

- Τα **ΦΕΚ σε ηλεκτρονική μορφή** διατίθενται δωρεάν στο **www.et.gr**, την επίσημη ιστοσελίδα του Εθνικού Τυπογραφείου. Όσα ΦΕΚ δεν έχουν ψηφιοποιηθεί και καταχωριστεί στην ανωτέρω ιστοσελίδα, ψηφιοποιούνται και αποστέλλονται επίσης δωρεάν με την υποβολή αίτησης, για την οποία αρκεί η συμπλήρωση των αναγκαίων στοιχείων σε ειδική φόρμα στον ιστότοπο **www.et.gr**.

- Τα **ΦΕΚ σε έντυπη μορφή** διατίθενται σε μεμονωμένα φύλλα είτε απευθείας από το Τμήμα Πωλήσεων και Συνδρομητών, είτε ταχυδρομικά με την αποστολή αιτήματος παραγγελίας μέσω των ΚΕΠ, είτε με ετήσια συνδρομή μέσω του Τμήματος Πωλήσεων και Συνδρομητών. Το κόστος ενός ασπρόμαυρου ΦΕΚ από 1 έως 16 σελίδες είναι 1,00 €, αλλά για κάθε επιπλέον οκτασέλιδο (ή μέρος αυτού) προσαυξάνεται κατά 0,20 €. Το κόστος ενός έγχρωμου ΦΕΚ από 1 έως 16 σελίδες είναι 1,50 €, αλλά για κάθε επιπλέον οκτασέλιδο (ή μέρος αυτού) προσαυξάνεται κατά 0,30 €. Το τεύχος Α.Σ.Ε.Π. διατίθεται δωρεάν.

• Τρόποι αποστολής κειμένων προς δημοσίευση:

Α. Τα κείμενα προς δημοσίευση στο ΦΕΚ, από τις υπηρεσίες και τους φορείς του δημοσίου, αποστέλλονται ηλεκτρονικά στη διεύθυνση **webmaster.et@et.gr** με χρήση προηγμένης ψηφιακής υπογραφής και χρονοσήμανσης.

Β. Κατ' εξαίρεση, όσοι πολίτες δεν διαθέτουν προηγμένη ψηφιακή υπογραφή μπορούν είτε να αποστέλλουν ταχυδρομικά, είτε να καταθέτουν με εκπρόσωπό τους κείμενα προς δημοσίευση εκτυπωμένα σε χαρτί στο Τμήμα Παραλαβής και Καταχώρισης Δημοσιευμάτων.

- Πληροφορίες, σχετικά με την αποστολή/κατάθεση εγγράφων προς δημοσίευση, την ημερήσια κυκλοφορία των Φ.Ε.Κ., με την πώληση των τευχών και με τους ισχύοντες τιμοκαταλόγους για όλες τις υπηρεσίες μας, περιλαμβάνονται στον ιστότοπο (**www.et.gr**). Επίσης μέσω του ιστότοπου δίδονται πληροφορίες σχετικά με την πορεία δημοσίευσης των εγγράφων, με βάση τον Κωδικό Αριθμό Δημοσιεύματος (ΚΑΔ). Πρόκειται για τον αριθμό που εκδίδει το Εθνικό Τυπογραφείο για όλα τα κείμενα που πληρούν τις προϋποθέσεις δημοσίευσης.

2. ΕΚΤΥΠΩΤΙΚΕΣ - ΕΚΔΟΤΙΚΕΣ ΑΝΑΓΚΕΣ ΤΟΥ ΔΗΜΟΣΙΟΥ

Το Εθνικό Τυπογραφείο ανταποκρινόμενο σε αιτήματα υπηρεσιών και φορέων του δημοσίου αναλαμβάνει να σχεδιάσει και να εκτυπώσει έντυπα, φυλλάδια, βιβλία, αφίσες, μπλοκ, μηχανογραφικά έντυπα, φακέλους για κάθε χρήση, κ.ά.

Επίσης σχεδιάζει ψηφιακές εκδόσεις, λογότυπα και παράγει οπτικοακουστικό υλικό.

Ταχυδρομική Διεύθυνση: Καποδιστρίου 34, τ.κ. 10432, Αθήνα

Ιστότοπος: **www.et.gr**

ΤΗΛΕΦΩΝΙΚΟ ΚΕΝΤΡΟ: 210 5279000 - fax: 210 5279054

Πληροφορίες σχετικά με την λειτουργία του ιστότοπου: **helpdesk.et@et.gr**

ΕΞΥΠΗΡΕΤΗΣΗ ΚΟΙΝΟΥ

Πωλήσεις - Συνδρομές: (Ισόγειο, τηλ. 210 5279178 - 180)

Πληροφορίες: (Ισόγειο, Γρ. 3 και τηλεφ. κέντρο 210 5279000)

Παραλαβή Δημ. Ύλης: (Ισόγειο, τηλ. 210 5279167, 210 5279139)

Αποστολή ψηφιακά υπογεγραμμένων εγγράφων προς δημοσίευση στο ΦΕΚ: **webmaster.et@et.gr**

Πληροφορίες για γενικό πρωτόκολλο και αλληλογραφία: **grammateia@et.gr**

Ωράριο για το κοινό: Δευτέρα ως Παρασκευή: 8:00 - 13:30

Πείτε μας τη γνώμη σας,

για να βελτιώσουμε τις υπηρεσίες μας, συμπληρώνοντας την ειδική φόρμα στον ιστότοπό μας.

