



ΕΦΗΜΕΡΙΔΑ ΤΗΣ ΚΥΒΕΡΝΗΣΕΩΣ ΤΗΣ ΕΛΛΗΝΙΚΗΣ ΔΗΜΟΚΡΑΤΙΑΣ

26 Απριλίου 2023

ΤΕΥΧΟΣ ΤΕΤΑΡΤΟ

Αρ. Φύλλου 312

ΠΕΡΙΕΧΟΜΕΝΑ

ΑΠΟΦΑΣΕΙΣ

1. Εν μέρει ανάκληση της απόφασης αναδάσωσης 3647/19-10-2007 (Δ' 562) για έκταση 611,61 τ.μ, λόγω υπαγωγής αυτής στις διατάξεις του πρώτου εδαφίου της παρ. 1 του άρθρου 67 του ν. 998/1979, όπως αντικαταστάθηκε με το άρθρο 93 του ν. 4915/2022, στη θέση «Φουσκί», Τ.Κ. Χειμαδιού, του Δήμου Πύργου της Π.Ε. Ηλείας.
2. Κήρυξη έκτασης ως αναδασωτέας εμβαδού 3.106,70 τετρ. μέτρων, στη θέση «Τσούκα», της Τοπικής Κοινότητας Ζεμενού, του Δήμου Ξυλοκάστρου - Ευρωστίνης, Περιφερειακής Ενότητας Κορινθίας, λόγω πυρκαγιάς.

ΑΠΟΦΑΣΕΙΣ

Αριθμ. 180485 (1)

Εν μέρει ανάκληση της απόφασης αναδάσωσης 3647/19-10-2007 (Δ' 562) για έκταση 611,61 τ.μ, λόγω υπαγωγής αυτής στις διατάξεις του πρώτου εδαφίου της παρ. 1 του άρθρου 67 του ν. 998/1979, όπως αντικαταστάθηκε με το άρθρο 93 του ν. 4915/2022, στη θέση «Φουσκί», Τ.Κ. Χειμαδιού, του Δήμου Πύργου της Π.Ε. Ηλείας.

Ο ΓΕΝΙΚΟΣ ΓΡΑΜΜΑΤΕΑΣ ΔΑΣΩΝ
ΤΟΥ ΥΠΟΥΡΓΕΙΟΥ ΠΕΡΙΒΑΛΛΟΝΤΟΣ
ΚΑΙ ΕΝΕΡΓΕΙΑΣ

Έχοντας υπόψη:

1. Τις διατάξεις των παρ. 1 του άρθρου 24 και της παρ. 3 του άρθρου 117 του Συντάγματος της Ελλάδας.
2. Τις διατάξεις του ν. 3200/1955 «Περί διοικητικής αποκέντρωσης όπως αυτές τροποποιήθηκαν μεταγενέστερα».
3. Τις διατάξεις της παρ. 2 του άρθρου 2 του ν. 4824/2021 (Α' 156) με το οποίο κυρώθηκε η από 13-08-2021 πράξη νομοθετικού περιεχομένου «Εκτακτα μέτρα για την αποτελεσματική προστασία και την ταχεία αποκατάσταση του φυσικού περιβάλλοντος, την άμεση στήριξη των πληγέντων από τις πυρκαγιές Ιουλίου/Αυγούστου 2021 και συναφείς διατάξεις» (Α' 143).

4. Τις διατάξεις των άρθρων 47 έως 55 του ν. 4915/2022 (Α' 63).

5. Το π.δ. 6/2022 «Σύσταση και μετονομασία Γενικών Γραμματειών, σύσταση Ειδικής Γραμματείας, μεταφορά υπηρεσιών και αρμοδιοτήτων» (Β' 17).

6. Το π.δ. 29/2022 (Α'/77) Τροποποίηση του π.δ. 132/2017 «Οργανισμός Υπουργείου Περιβάλλοντος και Ενέργειας» (Α' 160).

7. Την υπό στοιχεία ΥΠΕΝ/ΔΔΥ/50878/3749/20-05-2022 (ΨΓΒΩ4653Π8-ΩΧ6) εγκύκλιο του ΥΠΕΝ.

8. Την υπό στοιχεία ΥΠΕΝ/ΔΔΥ/48478/3594/16-05-2022 «Καθορισμός των διοικητικών λεπτομερειών μεταφοράς των δασικών υπηρεσιών, του αντίστοιχου προσωπικού και λοιπών θεμάτων της παρ. 5 άρθρου τρίτου της από 13-08-2021 Πράξης Νομοθετικού Περιεχομένου (Α' 143), η οποία κυρώθηκε με το άρθρο 2 του ν. 4824/2021 (Α' 156)» (Β' 2415) κοινή υπουργική απόφαση.

9. Τις διατάξεις των παρ. 1 των άρθρων 37, 38, και παρ. 1 και 3 του άρθρου 41 του ν. 998/1979 «Περί προστασίας δασών και δασικών εν γένει εκτάσεων», όπως αντικαταστάθηκαν από τις διατάξεις της παρ. 1 του άρθρου 35 του ν. 4280/2014 και όπως τροποποιήθηκαν και προστέθηκαν (παρ. 4 του άρθρου 52 του ν. 4280/2014) με τις διατάξεις του άρθρου 32 του ν. 4342/2015 (Α' 143).

10. Τις διατάξεις του άρθρου 120 του ν. 1892/1990 «Για τον εκσυγχρονισμό και την ανάπτυξη και άλλες διατάξεις».

11. Τις υπ' αρ. 160417/1180/08-07-1980 και 182447/3049/24-09-1980 διαταγές του Υπουργείου Γεωργίας.

12. Την υπ' αρ. 177804/12-10-2016 θεώρηση δασικού χάρτη που αναρτήθηκε με την υπ' αρ. 7104/13-01-2017 (ΑΔΑ: 7ΞΡΖΟΡ1Φ-0ΥΥ) απόφαση Δ/ντή Δασών Ηλείας «Ανάρτηση δασικού χάρτη του συνόλου της Π.Ε. Ηλείας εκτός των προ Καποδιστριακών ΟΤΑ: Πύργου και Λεχαιών και πρόσκληση για υποβολή αντιρρήσεων κατά του περιεχομένου του», όπως τροποποιήθηκε με την υπ' αρ. 27084/12-02-2021 (ΑΔΑ: ΨΛ0ΑΟΡ1Φ-ΕΑ8) απόφαση Διεύθυνση Δασών Ηλείας σύμφωνα με τις διατάξεις των άρθρων 48 και 50 του ν. 4685/2020, με κατηγορία κάλυψης ΑΔ/ΑΝ.

13. Την υπ' αρ. 83988/2740/25-08-2022 (Β' 4528) απόφαση «Εξουσιοδότηση υπογραφής «Με εντολή Υπουργού» του Υπουργού Περιβάλλοντος και Ενέργειας, «Με εντολή Υφυπουργού» του Υφυπουργού Περιβάλλοντος

και Ενέργειας και «Με εντολή Γενικού Γραμματέα Δασών» του Γενικού Γραμματέα Δασών του Υπουργείου Περιβάλλοντος και Ενέργειας, κατά λόγο αρμοδιότητας, στον Προϊστάμενο της Γενικής Διεύθυνσης Δασών και Δασικού Περιβάλλοντος της Γενικής Γραμματείας Δασών του Υ.Π.ΕΝ., στους Προϊστάμενους των Επιθεωρήσεων Εφαρμογής Δασικής Πολιτικής και στους Προϊστάμενους των Διευθύνσεων, Δασαρχείων και Τμημάτων που υπάγονται σε αυτές».

14. Την υπ' αρ. 125576/14-03-2023 (ΑΔΑ: ΨΡΠ54653Π8-ΘΑΧ) απόφαση Δασάρχη Πύργου για υπαγωγή στο άρθρο 67 ν. 998/1979 όπως αντικαταστάθηκε με το άρθρο 93 του ν. 4915/2022.

15. Την υπ' αρ. 150269/27-03-2023 πρόταση του Δασαρχείου Πύργου, για μερική ανάκληση της υπ' αρ. 3647/19-10-07 (Δ' 562), για την έκταση συνολικού εμβαδού 611,61 τ.μ. στη θέση «Φουσκί» περιοχής της Τ.Κ. Χειμαδιού, του Δήμου Πύργου, της Π.Ε. Ηλείας.

16. Τις διατάξεις της παρ. 1 του άρθρου 47 του ν. 3900/2010 «εξορθολογισμός διαδικασιών και επιτάχυνση της Διοικητικής διαδικασίας και άλλες διατάξεις».

17. Την σύμφωνη γνώμη της Διεύθυνσης Δασών Ν. Ηλείας.

18. Το γεγονός ότι από την εκτέλεση της παρούσας δεν προκαλείται δαπάνη σε βάρος του κρατικού προϋπολογισμού, αποφασίζουμε:

Ανακαλούμε μερικώς την υπ' αρ. 3647/19-10-2007 (Δ' 562) απόφαση ως προς την έκταση 611,61 τ.μ. που

βρίσκεται στη θέση «Φουσκί» της Τ.Κ. Χειμαδιού, του Δήμου Πύργου της Π.Ε. Ηλείας, η οποία δεν αποτελεί δάσος ή δασική έκταση και η οποία προσδιορίζεται όπως αυτή απεικονίζεται στο τοπογραφικό διάγραμμα με κλίμακα 1:1000 που συνέταξε ο δασοπόνος του Δασαρχείου Πύργου, Κων/νος Πυλαρινός και το οποίο αποτελεί αναπόσπαστο μέρος της απόφασης αυτής λόγω του ότι υπάγεται στις διατάξεις του πρώτου εδαφίου της παρ. 1 του άρθρου 67 του ν. 998/1979 όπως αντικαταστάθηκε με το άρθρο 93 του ν. 4915/2022.

Η εν λόγω έκταση που ανακαλούμε, γίνεται ύστερα από την υπ' αρ. 125576/14-03-2023 (ΑΔΑ:ΨΡΠ54653Π8-ΘΑΧ) απόφαση του Δασάρχη Πύργου για υπαγωγή στο άρθρο 67 του ν. 998/1979 και την άδεια απομάκρυνσης της φυόμενης δασικής βλάστησης, που εμφανίζεται στο δασικό χάρτη ως ΑΔ/ΑΝ.

Κατά τα λοιπά ισχύει η 3647/19-10-2007 (Δ' 562) απόφαση κηρύξεως αναδασωτέας έκτασης.

Επιτρέπεται υποβολή κατ' αυτής αίτηση ακύρωσης στο Τριμελές Διοικητικό Εφετείο Πατρών μέσα σε προθεσμία (60) ημερών, που αρχίζει από την επομένη της δημοσίευσης ή της κοινοποίησης. Από την εφαρμογή των κανονιστικών διατάξεων της απόφασης αυτής δεν προκαλείται δαπάνη σε βάρος του κρατικού προϋπολογισμού σύμφωνα με το άρθρο 90 του Κώδικα νομοθεσίας για την Κυβέρνηση και τα κυβερνητικά όργανα (π.δ. 63/2005, Α' 98), το οποίο διατηρήθηκε σε ισχύ με την παρ. 22 του άρθρου 119 του ν. 4622/2019 (Α' 133).

ΕΛΛΗΝΙΚΗ ΔΗΜΟΚΡΑΤΙΑ
ΥΠΟΥΡΓΕΙΟ ΠΕΡΙΒΑΛΛΟΝΤΟΣ & ΕΝΕΡΓΕΙΑΣ
ΕΠΙΘΕΩΡΗΣΗ ΕΦΑΡΜΟΓΩΝ ΔΑΣΙΚΗΣ ΠΟΛΙΤΙΚΗΣ
ΠΕΛΟΠΟΝΝΗΣΟΥ - ΔΥΤΙΚΗΣ ΕΛΛΑΔΑΣ & ΙΟΝΙΟΥ
ΔΙΝΗ ΣΥΝΤΟΝΙΣΜΟΥ ΚΑΙ ΕΠΙΘΕΩΡΗΣΗΣ ΔΑΣΩΝ
ΔΑΣΙΚΟ ΔΕΛΤΙΟ ΠΥΡΓΟΥ

ΧΑΡΤΗΣ ΠΡΟΣΑΝΑΤΟΛΙΣΜΟΥ
ΚΛΙΜΑΚΑ 1:50000

180485/5-4-23

Ανήκει στην με αριθμό Απόφαση

ΤΟΠΟΓΡΑΦΙΚΟ ΔΙΑΓΡΑΜΜΑ

έκταση προς μερική ανάκληση της υπ'αριθ. 3647/19-10-2007 (ΦΕΚ 562/τ. Δ/02-11-2007) απόφασης Γ.Γ. Περιφέρειας Δυτικής Ελλάδας στην θέση «Φουσκί», τ.κ. «Χειμαδιού» Δήμου «Πύργου», Π.Ε. «Ηλείας», και συλκεκρομμένα πολυγώνου με κορυφές και συντεταγμένες αυτές του πίνακα συντεταγμένων εμβαδού 611,61 τ.μ. (Δα/ΑΝ) λόγω υπαγωγής στο άρθρο 67 ν. 998 / 79 όπως αντικαταστάθηκε με το άρθρο 93 του ν. 4915/2022.

Ε = 611,61 τ.μ.
Κλίμακα 1:1000



Ε = 611,61 τ.μ.

Θέση "Φουσκί", τ.κ. "Χειμαδιού"
Δήμου "Πύργου", Ν. "Ηλείας"
ΚΛΙΜΑΚΑ 1:1000

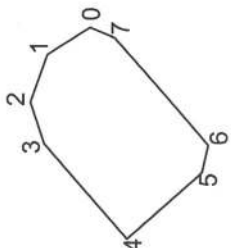

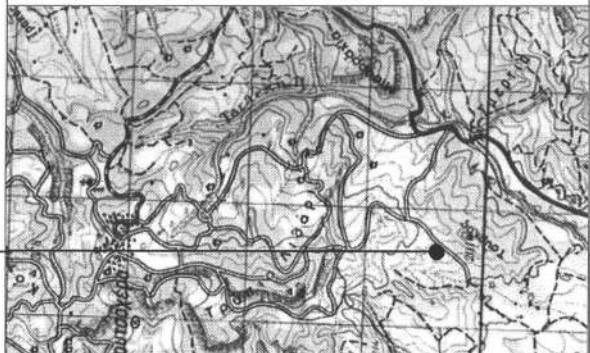

Πίνακας Συντεταγμένων Κορυφών ΕΣΓΑ 87		
Σ/Κ	X	Y
0	282207,19	4182651,93
1	282202,54	4182659,17
2	282194,52	4182662,01
3	282187,54	4182659,68
4	282171,51	4182645,73
5	282182,63	4182633,07
6	282187,28	4182632,03
7	282205,38	4182647,80
0	282207,19	4182651,93

ΘΕΩΡΗΘΗΚΕ

Πάτρα.....

Ο Επιθεωρητής Εφαρμογής
Δασικής Πολιτικής (Π.Δ.Ε.&Ι.)

ΝΙΚΙΤΑΣ ΜΑΖΙΣ
05.04.2023 12:54

Ο Συντάκτης

Πύργος.....

Ο Δασάρχης Πύργου

ΠΑΝΑΓΙΩΤΗΣ ΛΑΤΤΑΣ
23.03.2023 11:27

ΕΘΝΙΚΟ ΤΥΠΟΓΡΑΦΕΙΟ

Για τεχνικούς λόγους στο σχεδιάγραμμα, από το ηλεκτρονικό αρχείο, έγινε σμίκρυνση κατά ποσοστό **82%**

Πυλαρινός Κωνσταντίνος
Δασοπόνος με Α' Βαθμό

Η απόφαση αυτή να δημοσιευθεί στην Εφημερίδα της Κυβερνήσεως.

Πάτρα, 5 Απριλίου 2023

Με εντολή Γενικού Γραμματέα Δασών
Ο Προϊστάμενος της Επιθεώρησης
Εφαρμογής Δασικής Πολιτικής
Πελοποννήσου, Δυτικής Ελλάδας και Ιονίου
ΝΙΚΗΤΑΣ ΜΑΖΗΣ

Αριθμ.: 188452 (2)

Κήρυξη έκτασης ως αναδασωτέας εμβαδού 3.106,70 τετρ. μέτρων, στη θέση "Τσούκα", της Τοπικής Κοινότητας Ζεμενού, του Δήμου Ξυλοκάστρου - Ευρωστίνης, Περιφερειακής Ενότητας Κορινθίας, λόγω πυρκαγιάς.

Ο ΓΕΝΙΚΟΣ ΓΡΑΜΜΑΤΕΑΣ ΔΑΣΩΝ
ΤΟΥ ΥΠΟΥΡΓΕΙΟΥ ΠΕΡΙΒΑΛΛΟΝΤΟΣ
ΚΑΙ ΕΝΕΡΓΕΙΑΣ

Έχοντας υπόψη:

1. Τις διατάξεις της παρ. 1 του άρθρου 24 και της παρ. 3 του άρθρου 117 του Συντάγματος της Ελλάδας.
2. Τις διατάξεις του ν. 3200/1955 «Περί διοικητικής αποκέντρωσης», όπως αυτές τροποποιήθηκαν μεταγενέστερα.
3. Τις διατάξεις των άρθρων 28 και 28Α του ν. 4325/2015 «Εκδημοκρατισμός της διοίκησης - Καταπολέμηση Γραφειοκρατίας και Ηλεκτρονική Διακυβέρνηση. Αποκατάσταση αδικιών και άλλες διατάξεις» (Α' 47).
4. Τις διατάξεις του άρθρου 2 του ν. 4824/2021 (Α' 156) με το οποίο κυρώθηκε η από 13.8.2021 πράξη νομοθετικού περιεχομένου) «Έκτακτα μέτρα για την αποτελεσματική προστασία και την ταχεία αποκατάσταση του φυσικού περιβάλλοντος, την άμεση στήριξη των πληγέντων από τις πυρκαγιές Ιουλίου/Αυγούστου 2021 και συναφείς διατάξεις» (Α' 143).
5. Τις διατάξεις των άρθρων 47 έως 55 του ν. 4915/2022 (Α' 63).
6. Το π.δ. 6/2022 «Σύσταση και μετονομασία Γενικών Γραμματειών, σύσταση Ειδικής Γραμματείας, μεταφορά υπηρεσιών και αρμοδιοτήτων» (Α' 17).
7. Το π.δ. 29/2022 (Α' 77) Τροποποίηση του π.δ. 132/2017 «Οργανισμός Υπουργείου Περιβάλλοντος και Ενέργειας» (Α' 160).
8. Την υπό στοιχεία ΥΠΕΝ/ΔΔΥ/48478/3594/16-5-2022 (Β' 2415) κοινή υπουργική απόφαση «Καθορισμός των διοικητικών λεπτομερειών μεταφοράς των δασικών υπηρεσιών, του αντίστοιχου προσωπικού και λοιπών θεμάτων της παρ. 5 άρθρου τρίτου της από 13.8.2021 πράξης νομοθετικού περιεχομένου (Α' 143), η οποία κυρώθηκε με το άρθρο 2 του ν. 4824/2021 (Α' 156)».
9. Την υπό στοιχεία ΥΠΕΝ/ΔΔΥ/50878/3749/20-05-2022 (ΑΔΑ: ΨΓΒΩ4653Π8-ΩΧ6) εγκύκλιο του Υπουργείου Περιβάλλοντος και Ενέργειας, με θέμα: "Εγκύκλιες οδηγίες για τη λειτουργία των Περιφερειακών Δασικών Υπηρεσιών, χρήση λογότυπου".

10. Την υπό στοιχεία ΥΠΕΝ/ΔΝΕΠ/83988/2740/25.8.2022 (Β' 452) εξουσιοδότηση υπογραφής.

11. Τις διατάξεις της παρ. 1 των άρθρων 37 και 38 και των παρ. 1 και 3 του άρθρου 41 του ν. 998/1979 «Περί προστασίας των δασών και των δασικών εν γένει εκτάσεων της χώρας», σε συνδυασμό με τις διατάξεις του άρθρου 3 του ίδιου νόμου.

12. Τις διαταγές του Υπουργείου Γεωργίας: α) 160417/1180/8.7.1980 και β) 182447/3049/24.8.1980.

13. Την υπ' αρ. 11984/22.1.2021 απόφαση του Διευθυντή Δασών Κορινθίας, σύμφωνα με την οποία έγινε ανάρτηση του Δασικού Χάρτη όλων των Τοπικών Διαμερισμάτων της Π.Ε. Κορινθίας Περιφέρειας Πελοποννήσου, εκτός των προ-Καποδιστριακών Ο.Τ.Α. Κορίνθου, Λεχαιού, Περιγιαλίου, Κάτω Άσσου, Βραχατίου, Κοκκωνίου και Νεράτζης, των οποίων ο Δασικός Χάρτης έχει κυρωθεί (Δ' 565/2013).

14. Τις διατάξεις του ν. 2612/1998 «Ανάθεση της Δασοφυλάξης στο Πυροσβεστικό Σώμα και άλλες διατάξεις».

15. Τις διατάξεις της παρ. 7, του άρθρου 17, του ν. 3889/2010.

16. Την υπ' αρ. 479390/2022 απόφαση του Γ.Γ. ΥΠΕΝ περί κύρωσης του Δασικού Χάρτη όλων των Τοπικών Διαμερισμάτων της Π.Ε. Κορινθίας Περιφέρειας Πελοποννήσου, εκτός των προ-Καποδιστριακών Ο.Τ.Α. Κορίνθου, Λεχαιού, Περιγιαλίου, Κάτω Άσσου, Βραχατίου, Κοκκωνίου και Νεράτζης (Δ' 1027).

17. Την υπό στοιχεία ΥΠΕΝ/14733/ΔΔΥ/1400/10-02-2023 (ΑΔΑ: 6ΘΥ84653Π8-ΩΘΥ) απόφαση του Υπουργείου Περιβάλλοντος και Ενέργειας «Τοποθέτηση Προϊσταμένων στις Διευθύνσεις Δασών και τα Δασαρχεία της Επιθεώρησης Εφαρμογής Δασικής Πολιτικής Πελοποννήσου, Δυτικής Ελλάδας και Ιονίου».

18. Την από 28.03.2023 αναφορά - έκθεση αυτοψίας της Δασοπόνου Αλεξάνδρας Κατσικαλή, σύμφωνα με την οποία η αναφερόμενη στο θέμα έκταση με εμβαδόν 3.106,70 τετρ. μέτρα (τρεις χιλιάδες, εκατόν έξι τετρ. μέτρα και εβδομήντα εκατοστά τετρ. μέτρου), όπως αυτή αποτυπώνεται με τα στοιχεία 1, 2, 3, 4, 5, 6, 7, 8, 9, 10, 11, 12, 13, 14, 15, 16, 17, 18, 19, 20, 21, 22, 23, 24, 25, 26, 27, 28, 29, 30, 1 στο από 28.03.2023, συνημμένο τοπογραφικό διάγραμμα κλίμακας 1:750, που συντάξε ο Δασολόγος του Δασαρχείου Ξυλοκάστρου Κωνσταντίνος Χίνος, εντοπίζεται επί αυτού σε απόσπασμα του αριθ. 6343/8 Φύλλου Χάρτη Γ.Υ.Σ. κλίμακας 1:5.000 και οριοθετείται με τη χρήση συντεταγμένων στο Ε.Γ.Σ.Α. '87, αποτελούμενη από δύο (2) τμήματα επιφανείας, συγκεκριμένα το τμήμα Α που περιγράφεται με τα στοιχεία 1,2,3,... 17,18,1 εμβαδού 2.043,16 τετρ. μέτρων & το τμήμα Β που περιγράφεται με τα στοιχεία 19,20,21,... 29,30,19 εμβαδού 1.063,54 τετρ. μέτρων, όπου στον κυρωμένο Δασικό Χάρτη της Π.Ε. Κορινθίας [Αριθ. 479390/20-12-2022 (Δ' 1027) απόφαση κύρωσης Γ.Γ. Δασών του ΥΠΕΝ], το τμήμα Α έχει χαρακτήρα ΔΔ και ΑΔ (δηλ. εν μέρει δάση και δασικές εκτάσεις στις Α/Φ παλαιότερης και πρόσφατης λήψης & στις αυτοψίες και εν μέρει άλλης μορφής - κάλυψης εκτάσεις στις Α/Φ παλαιότερης λήψης και δάση και δασικές εκτάσεις στις Α/Φ πρόσφατης λήψης και αυτοψίες) και

τμήμα της είναι εκτός ανάρτησης (έχει υποβληθεί αντίρρηση) και το τμήμα Β έχει χαρακτήρα ΑΔ (δηλ. άλλη μορφής - κάλυψης εκτάσεις στις Α/Φ παλαιότερης λήψης και δάση και δασικές εκτάσεις στις Α/Φ πρόσφατης λήψης και αυτοψίες), επομένως εμπίπτει στο σύνολο της στις διατάξεις της δασικής νομοθεσίας, συγκεκριμένα δε καλυπτόταν με δασική βλάστηση, αποτελούμενη κυρίως από σπάρτα, πουρνάρια κ.α. θάμνους, συγκόμησης από 40% έως 80 %, που καταστράφηκε από την πυρκαγιά που εκδηλώθηκε στις 22 Φεβρουαρίου 2023 και συνεπώς επιβάλλεται η κήρυξή της ως αναδασωτέας, αποφασίζουμε:

Κηρύσσουμε αναδασωτέα τη δημόσια έκταση εμβαδού 3.106,70 τετρ. μέτρων, στη θέση "Τσοούκα" της Τοπικής Κοινότητας Ζεμενού, του Δήμου Ξυλοκάστρου - Ευρωστίνης, Περιφερειακής Ενότητας Κορινθίας, αποτελούμενη από δύο (2) τμήματα επιφανείας, το τμήμα Α εμβαδού 2.043,16 τετρ. μέτρων και το τμήμα Β εμβαδού 1.063,54 τετρ. μέτρων, η οποία αποτελεί έκταση δασικού χαρακτήρα στον κυρωμένο Δασικό Χάρτη της Π.Ε. Κορινθίας, σύμφωνα με τις διατάξεις του άρθρου 3 του ν.998/1979, όπως τροποποιήθηκε και ισχύει, συγκεκριμένα έχουν χαρακτήρα εν μέρει ΔΔ και εν μέρει ΑΔ, όπως αυτή αποτυπώνεται με τα στοιχεία 1, 2, 3, 4, 5, 6, 7, 8, 9, 10, 11, 12, 13, 14, 15, 16, 17, 18, 19, 20, 21, 22, 23, 24, 25, 26, 27, 28, 29, 30, 1 στο από 28.03.2023, συνημμένο τοπογραφικό διάγραμμα με κλίμακα 1:750, εντοπίζεται επί αυτού σε απόσπασμα του υπ' αρ. 6343/8 Φύλλου Χάρτη Γ.Υ.Σ. κλίμακας 1:5.000, οριοθετείται με τη χρήση συντεταγμένων του Ε.Γ.Σ.Α. '87, ως εξής:

Σημείο	1:	X= 376412.000	Y= 4208843.000
»	2:	X= 376446.450	Y= 4208838.804
»	3:	X= 376462.991	Y= 4208815.268
»	4:	X= 376445.528	Y= 4208821.723
»	5:	X= 376437.167	Y= 4208822.147
»	6:	X=376421.081	Y= 4208814.738
»	7:	X=376415.366	Y= 4208806.801
»	8:	X=376417.376	Y= 4208796.112
»	9:	X=376415.260	Y= 4208791.455
»	10:	X=376403.089	Y= 4208781.930
»	11:	X=376395.046	Y= 4208781.930
»	12:	X=376389.436	Y= 4208786.163
»	13:	X=376381.287	Y= 4208799.922

»	14:	X=376382.797	Y= 4208803.941
»	15:	X=376393.035	Y= 4208809.553
»	16:	X=376397.437	Y= 4208814.747
»	17:	X=376399.346	Y= 4208824.546
»	18:	X=376408.087	Y= 4208835.962
»	19:	X=376446.311	Y= 4208779.075
»	20:	X=376454.525	Y= 4208779.379
»	21:	X=376458.229	Y= 4208775.675
»	22:	X=376470.526	Y= 4208771.110
»	23:	X=376480.590	Y= 4208771.161
»	24:	X=376484.736	Y= 4208768.963
»	25:	X=376486.744	Y= 4208764.947
»	26:	X=376463.937	Y= 4208743.226
»	27:	X=376459.552	Y= 4208744.718
»	28:	X=376445.529	Y= 4208750.275
»	29:	X=376439.444	Y= 4208757.948
»	30:	X=376439.973	Y= 4208769.325

και συνορεύει:

ΒΟΡΕΙΑ: Με εκτάσεις χαρακτήρα (ΔΔ, ΑΔ και ΑΑ) στον αναρτημένο δασικό χάρτη Π.Ε. Κορινθίας και χωματόδρομο.

ΝΟΤΙΑ: Με εκτάσεις χαρακτήρα (ΑΑ και ΑΔ) στον αναρτημένο δασικό χάρτη Π.Ε. Κορινθίας.

ΑΝΑΤΟΛΙΚΑ: Με εκτάσεις χαρακτήρα (ΑΑ και ΑΔ) στον αναρτημένο δασικό χάρτη Π.Ε. Κορινθίας.

ΔΥΤΙΚΑ: Με εκτάσεις χαρακτήρα (ΑΑ, ΑΔ και ΔΔ) στον αναρτημένο δασικό χάρτη Π.Ε. Κορινθίας,

όπως φαίνεται και στο ως άνω τοπογραφικό διάγραμμα, που συνέταξε ο Δασολόγος του Δασαρχείου Ξυλοκάστρου Κωνσταντίνος Χίνος και θεώρησε ο Δασάρχης Δασολόγος Κωνσταντίνος Χίνος, με σκοπό την επανεγκατάσταση με φυσική ή τεχνητή αναγέννηση της δασικής βλάστησης, που καταστράφηκε από την πυρκαγιά.

Από τις διατάξεις της απόφασης αυτής δεν προκαλείται δαπάνη σε βάρος του κρατικού προϋπολογισμού. Κατά της παρούσας απόφασης, σύμφωνα με τις διατάξεις της παρ. 1 άρθρου 47 του ν. 3900/2010, όπως τροποποίησε το άρθρο 1 του ν. 702/1977, επιτρέπεται προσφυγή από οποιονδήποτε έχει έννομο συμφέρον, ενώπιον του (αρμοδίου) τριμελούς Διοικητικού Εφετείου, εντός εξήντα ημερών από την επόμενη της δημοσίευσής ή κοινοποίησής αυτής.

ΑΝΗΚΕΙ στην υπ' αριθ. 188452 / 13-04-2023 Απόφαση ΔΕΛΤΑ ΕΛΛΕΠΔΕ

ΤΟΠΟΓΡΑΦΙΚΟ ΔΙΑΓΡΑΜΜΑ ΚΛΙΜΑΚΑΣ: 1/750

στο οποίο φαίνεται η δασική έκταση, στη θέση «Τσαούκα», της Τ.Κ. Ζερμενού, του Δήμου Ξυλοκάστρου - Ευρωστίνης, που κλήθηκε στις 22 ΦΕΒ 2023.

Στον (μερικός) κυρωμένο δασικό χάρτη Π.Ε. Κορινθίας [Αριθ. 479390/20-12-2022 (ΦΕΚ 1027/τ.Δ. /31-12-2022) απόφαση κύρωσης Γ.Γ. Δασών του ΥΠΕΝ] τμήματα της έκτασης αποτυπώνονται ως ΑΔ και ΔΔ (Χαρακτηρισμός έκτασης) και τμήμα της είναι εκτός ανάρτησης (έχει υποβληθεί αντίρρηση).

Σύμφωνα με την παρ. 7, του άρθρου 17, του Ν. 3889/2010, για το τμήμα που έχει ασκήθει αντίρρηση, ο δασικός χάρτης έχει προσωρινή ισχύ, έως τη δημοσίευση της κατά το άρθρο 19 του ανωτέρω νόμου απόφασης κύρωσης.

ΠΡΟΤΕΙΝΟΜΕΝΗ ΝΑ ΚΗΡΥΧΘΕΙ ΔΗΛΩΣΙΜΗ ΕΚΤΑΣΗ:

ΕΜΒΑΔΟΝ (Α) : Ε(1,2,3,4,...17,18,1) = 2.043,16 τ.μ.

ΕΜΒΑΔΟΝ (Β) : Ε(19,20,...29,30,19) = 1.063,54 τ.μ.

ΣΥΝΟΛΙΚΟ ΕΜΒΑΔΟΝ = 3.106,70 τ.μ.

ΑΠΟΣΤΑΣΜΑ ΕΚ ΤΟΥ ΑΡΙΘ. 6343/8 ΦΥΛΛΟΥ ΧΑΡΤΗΣ Γ.Υ.Σ., ΚΛΙΜΑΚΑΣ 1:5.000

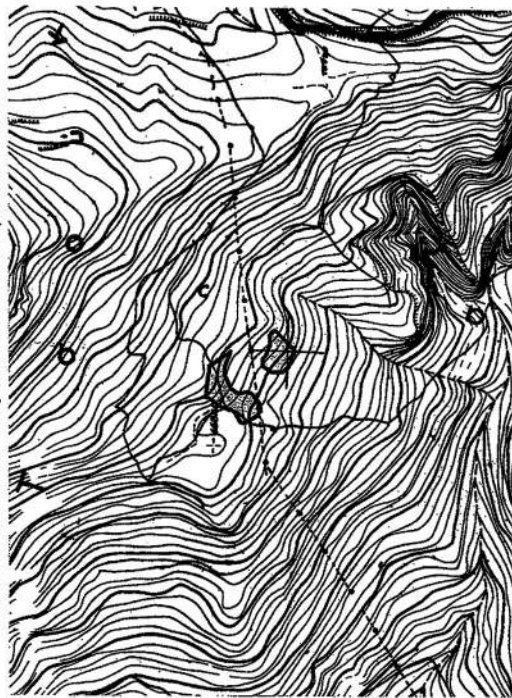

Επιμέτρηση, 10/3/23 ΕΛ/Στρο, 28/03/23
 Ο Δασάρχης Ο Συντάκτης
KONSTANTINOS CHINOS
 10.04.2023 14:37
 ΚΟΡΙΝΘΟΣ ΚΙΝΟΣ ΚΟΡΙΝΘΟΣ
 Δασάρχης Α' βαθμού Δασάρχης Α' βαθμού

Πάτρα, 12/04/2023
 Ο Προϊστάμενος Επιμετρήσεων Εργασιών Δασών της Πάτρας
NIKITAS MAZIS
 12.04.2023 15:40
 Δασάρχης Α' βαθμού

ΕΘΝΙΚΟ ΤΥΠΟΓΡΑΦΕΙΟ
 Για τεχνικούς λόγους στο σχεδιάγραμμα, από το ηλεκτρονικό αρχείο, έγινε σμίκρυνση κατά ποσοστό **58%**

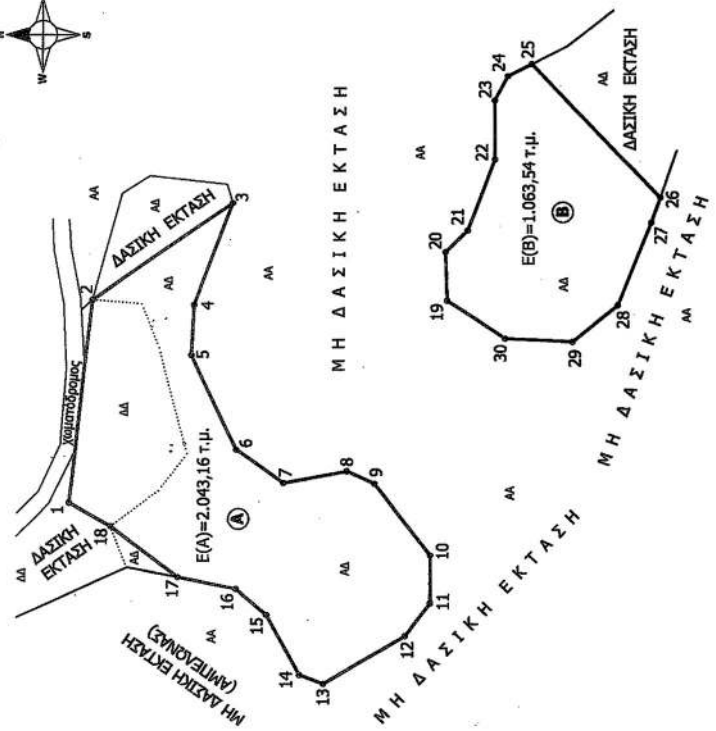

Το Γεωδαιτικό Σύστημα Συντεταγμένων είναι το Ε.Γ.Σ.Α '87

ΠΙΝΑΚΑΣ ΣΥΝΤΕΤΑΓΜΕΝΩΝ ΚΟΡΥΦΩΝ

1	X=376412,000	Y=4208843,000
2	X=376446,450	Y=4208838,804
3	X=376462,991	Y=4208815,268
4	X=376445,528	Y=4208821,723
5	X=376437,167	Y=4208822,147
6	X=376421,081	Y=4208814,738
7	X=376415,366	Y=4208806,801
8	X=376417,376	Y=4208796,112
9	X=376415,260	Y=4208791,455
10	X=376403,089	Y=4208781,930
11	X=376395,046	Y=4208781,930
12	X=376389,436	Y=4208786,163
13	X=376381,287	Y=4208799,922
14	X=376382,797	Y=4208803,941
15	X=376393,035	Y=4208809,553
16	X=376397,437	Y=4208814,747
17	X=376399,346	Y=4208824,546
18	X=376408,087	Y=4208835,962
19	X=376446,311	Y=4208779,075
20	X=376454,525	Y=4208779,379
21	X=376458,229	Y=4208775,675
22	X=376470,526	Y=4208771,110
23	X=376480,590	Y=4208771,161
24	X=376484,736	Y=4208768,963
25	X=376486,744	Y=4208764,947
26	X=376463,937	Y=4208743,226
27	X=376459,552	Y=4208744,275
28	X=376445,529	Y=4208750,218
29	X=376439,444	Y=4208757,948
30	X=376439,973	Y=4208769,325

Η απόφαση αυτή να δημοσιευθεί στην Εφημερίδα της Κυβερνήσεως.

Πάτρα, 13 Απριλίου 2023

Με εντολή Γενικού Γραμματέα Δασών
Ο Προϊστάμενος Επιθεώρησης
Εφαρμογής Δασικής Πολιτικής
Πελοποννήσου, Δυτικής Ελλάδας και Ιονίου
ΝΙΚΗΤΑΣ ΜΑΖΗΣ



ΕΘΝΙΚΟ ΤΥΠΟΓΡΑΦΕΙΟ

Το Εθνικό Τυπογραφείο αποτελεί δημόσια υπηρεσία υπαγόμενη στην Προεδρία της Κυβέρνησης και έχει την ευθύνη τόσο για τη σύνταξη, διαχείριση, εκτύπωση και κυκλοφορία των Φύλλων της Εφημερίδας της Κυβερνήσεως (ΦΕΚ), όσο και για την κάλυψη των εκτυπωτικών - εκδοτικών αναγκών του δημοσίου και του ευρύτερου δημόσιου τομέα (ν. 3469/2006/Α' 131 και π.δ. 29/2018/Α' 58).

1. ΦΥΛΛΟ ΤΗΣ ΕΦΗΜΕΡΙΔΑΣ ΤΗΣ ΚΥΒΕΡΝΗΣΕΩΣ (ΦΕΚ)

- Τα **ΦΕΚ σε ηλεκτρονική μορφή** διατίθενται δωρεάν στο **www.et.gr**, την επίσημη ιστοσελίδα του Εθνικού Τυπογραφείου. Όσα ΦΕΚ δεν έχουν ψηφιοποιηθεί και καταχωριστεί στην ανωτέρω ιστοσελίδα, ψηφιοποιούνται και αποστέλλονται επίσης δωρεάν με την υποβολή αίτησης, για την οποία αρκεί η συμπλήρωση των αναγκαίων στοιχείων σε ειδική φόρμα στον ιστότοπο **www.et.gr**.

- Τα **ΦΕΚ σε έντυπη μορφή** διατίθενται σε μεμονωμένα φύλλα είτε απευθείας από το Τμήμα Πωλήσεων και Συνδρομητών, είτε ταχυδρομικά με την αποστολή αιτήματος παραγγελίας μέσω των ΚΕΠ, είτε με ετήσια συνδρομή μέσω του Τμήματος Πωλήσεων και Συνδρομητών. Το κόστος ενός ασπρόμαυρου ΦΕΚ από 1 έως 16 σελίδες είναι 1,00 €, αλλά για κάθε επιπλέον οκτασέλιδο (ή μέρος αυτού) προσαυξάνεται κατά 0,20 €. Το κόστος ενός έγχρωμου ΦΕΚ από 1 έως 16 σελίδες είναι 1,50 €, αλλά για κάθε επιπλέον οκτασέλιδο (ή μέρος αυτού) προσαυξάνεται κατά 0,30 €. Το τεύχος Α.Σ.Ε.Π. διατίθεται δωρεάν.

• Τρόποι αποστολής κειμένων προς δημοσίευση:

Α. Τα κείμενα προς δημοσίευση στο ΦΕΚ, από τις υπηρεσίες και τους φορείς του δημοσίου, αποστέλλονται ηλεκτρονικά στη διεύθυνση **webmaster.et@et.gr** με χρήση προηγμένης ψηφιακής υπογραφής και χρονοσήμανσης.

Β. Κατ' εξαίρεση, όσοι πολίτες δεν διαθέτουν προηγμένη ψηφιακή υπογραφή μπορούν είτε να αποστέλλουν ταχυδρομικά, είτε να καταθέτουν με εκπρόσωπό τους κείμενα προς δημοσίευση εκτυπωμένα σε χαρτί στο Τμήμα Παραλαβής και Καταχώρισης Δημοσιευμάτων.

- Πληροφορίες, σχετικά με την αποστολή/κατάθεση εγγράφων προς δημοσίευση, την ημερήσια κυκλοφορία των Φ.Ε.Κ., με την πώληση των τευχών και με τους ισχύοντες τιμοκαταλόγους για όλες τις υπηρεσίες μας, περιλαμβάνονται στον ιστότοπο (**www.et.gr**). Επίσης μέσω του ιστότοπου δίδονται πληροφορίες σχετικά με την πορεία δημοσίευσης των εγγράφων, με βάση τον Κωδικό Αριθμό Δημοσιεύματος (ΚΑΔ). Πρόκειται για τον αριθμό που εκδίδει το Εθνικό Τυπογραφείο για όλα τα κείμενα που πληρούν τις προϋποθέσεις δημοσίευσης.

2. ΕΚΤΥΠΩΤΙΚΕΣ - ΕΚΔΟΤΙΚΕΣ ΑΝΑΓΚΕΣ ΤΟΥ ΔΗΜΟΣΙΟΥ

Το Εθνικό Τυπογραφείο ανταποκρινόμενο σε αιτήματα υπηρεσιών και φορέων του δημοσίου αναλαμβάνει να σχεδιάσει και να εκτυπώσει έντυπα, φυλλάδια, βιβλία, αφίσες, μπλοκ, μηχανογραφικά έντυπα, φακέλους για κάθε χρήση, κ.ά.

Επίσης σχεδιάζει ψηφιακές εκδόσεις, λογότυπα και παράγει οπτικοακουστικό υλικό.

Ταχυδρομική Διεύθυνση: Καποδιστρίου 34, τ.κ. 10432, Αθήνα

Ιστότοπος: **www.et.gr**

ΤΗΛΕΦΩΝΙΚΟ ΚΕΝΤΡΟ: 210 5279000 - fax: 210 5279054

Πληροφορίες σχετικά με την λειτουργία του ιστότοπου: **helpdesk.et@et.gr**

ΕΞΥΠΗΡΕΤΗΣΗ ΚΟΙΝΟΥ

Πωλήσεις - Συνδρομές: (Ισόγειο, τηλ. 210 5279178 - 180)

Πληροφορίες: (Ισόγειο, Γρ. 3 και τηλεφ. κέντρο 210 5279000)

Παραλαβή Δημ. Ύλης: (Ισόγειο, τηλ. 210 5279167, 210 5279139)

Αποστολή ψηφιακά υπογεγραμμένων εγγράφων προς δημοσίευση στο ΦΕΚ: **webmaster.et@et.gr**

Πληροφορίες για γενικό πρωτόκολλο και αλληλογραφία: **grammateia@et.gr**

Ωράριο για το κοινό: Δευτέρα ως Παρασκευή: 8:00 - 13:30

Πείτε μας τη γνώμη σας,

για να βελτιώσουμε τις υπηρεσίες μας, συμπληρώνοντας την ειδική φόρμα στον ιστότοπό μας.

