



ΕΦΗΜΕΡΙΔΑ ΤΗΣ ΚΥΒΕΡΝΗΣΕΩΣ ΤΗΣ ΕΛΛΗΝΙΚΗΣ ΔΗΜΟΚΡΑΤΙΑΣ

28 Απριλίου 2023

ΤΕΥΧΟΣ ΤΕΤΑΡΤΟ

Αρ. Φύλλου 328

ΠΕΡΙΕΧΟΜΕΝΑ

ΔΙΑΤΑΓΜΑΤΑ

- 1 Τροποποίηση του εγκεκριμένου ρυμοτομικού σχεδίου του Δήμου Λαρισαίων (Ν. Λάρισας) στα Ο.Τ. Γ2108 - χώρο σχολείων, Γ2115 - χώρο πλατείας, Γ2142, Γ2156 και Γ2155 Κ.Χ. της Πολεοδομικής Ενότητας Γ6, στη συνοικία «Αβέρωφ», επιβολή προκηπίου και καθορισμός χρήσεων γης, όρων και περιορισμών δόμησης.

ΑΠΟΦΑΣΕΙΣ

- 2 Μερική ανάκληση της υπό στοιχεία Ζα/2911/23-09-1998 (Δ' 840) απόφασης κήρυξης έκτασης ως αναδασωτέας του Γεν. Γραμματέα Περιφέρειας Δυτ. Ελλάδας, για έκταση εμβαδού 8.943,28 τ.μ. που βρίσκεται στη θέση «Αγριλιά ή Ταβούλι», ΤΚ Νέου Ερινεού, ΔΕ Ερινεού, Δ. Αιγιαλείας, ΠΕ Αχαΐας.

ΔΙΑΤΑΓΜΑΤΑ

(1)

Τροποποίηση του εγκεκριμένου ρυμοτομικού σχεδίου του Δήμου Λαρισαίων (Ν. Λάρισας) στα Ο.Τ. Γ2108 - χώρο σχολείων, Γ2115 - χώρο πλατείας, Γ2142, Γ2156 και Γ2155 Κ.Χ. της Πολεοδομικής Ενότητας Γ6, στη συνοικία «Αβέρωφ», επιβολή προκηπίου και καθορισμός χρήσεων γης, όρων και περιορισμών δόμησης.

Η ΠΡΟΕΔΡΟΣ ΤΗΣ ΕΛΛΗΝΙΚΗΣ ΔΗΜΟΚΡΑΤΙΑΣ

Έχοντας υπόψη:

1. Τις διατάξεις:

- α) των άρθρων 152, 154, 160 και 161 παρ. 1 του Κώδικα Βασικής Πολεοδομικής Νομοθεσίας (Δ' 580/1999),
- β) του άρθρου 31 παρ. 1 του ν. 4067/2012 «Νέος Οικοδομικός Κανονισμός» (Α' 79), όπως ισχύει μετά την αντικατάστασή του με το άρθρο 62 παρ. 2 του ν. 4280/2014 (Α' 159), σε συνδυασμό με το άρθρο 13 παρ. 2 του ν. 4447/2016 (Α' 241),

γ) του άρθρου 29 παρ. 4 περ. α του ν. 2831/2000 «Τροποποίηση των διατάξεων του ν. 1577/1985 "Γενικός Οικοδομικός Κανονισμός" και άλλες πολεοδομικές διατάξεις» (Α' 140), όπως αντικαταστάθηκε με το άρθρο 3 παρ. 1 του ν. 4315/2014 (Α' 269),

δ) του από 22.1.1988 π.δ. «Έγκριση πολεοδομικής μελέτης τμημάτων των πολεοδομικών ενότητων 9, 10, 11, 14 και 18 του δήμου Λάρισας (Ν. Λάρισας) και τροποποίηση του εγκεκριμένου ρυμοτομικού σχεδίου σε συνεχόμενη περιοχή» (Δ' 354).

2. Την υπ' αρ. 2/7.1.2021 κοινή απόφαση του Πρωθυπουργού και του Υπουργού Περιβάλλοντος και Ενέργειας «Ανάθεση αρμοδιοτήτων στον Υφυπουργό Περιβάλλοντος και Ενέργειας, Νικόλαο Ταγαρά» (Β' 45).

3. Την υπ' αρ. 5625/59708/28.9.2009 απόφαση του Γενικού Γραμματέα Περιφέρειας Θεσσαλίας «Έγκριση Αναθεώρησης και Επέκτασης Γενικού Πολεοδομικού Σχεδίου (ΓΠΣ) Δήμου Λαρισαίων» (ΑΑΠ 523).

4. Την υπ' αρ. 194/2021 γνωμοδότηση του Δημοτικού Συμβουλίου του Δήμου Λαρισαίων.

5. Την 13/συν. 4η/30.6.2022 γνωμοδότηση του Συμβουλίου Πολεοδομικών Θεμάτων και Αμφισβητήσεων Α' της Περιφερειακής Ενότητας Λάρισας.

6. Το άρθρο 90 του Κώδικα νομοθεσίας για την Κυβέρνηση και τα κυβερνητικά όργανα (π.δ. 63/2005, Α' 98), το οποίο διατηρήθηκε σε ισχύ με την περ. 22 του άρθρου 119 του ν. 4622/2019 (Α' 133) και το γεγονός ότι από τις διατάξεις του παρόντος διατάγματος δεν προκαλείται δαπάνη σε βάρος του κρατικού προϋπολογισμού και του προϋπολογισμού του οικείου Ο.Τ.Α.

7. Την υπ' αρ. 28/2023 γνωμοδότηση του Συμβουλίου της Επικρατείας.

Με πρόταση του Υφυπουργού Περιβάλλοντος και Ενέργειας, αποφασίζουμε:

Άρθρο 1

Εγκρίνεται η τροποποίηση του εγκεκριμένου ρυμοτομικού σχεδίου του Δήμου Λαρισαίων (ν. Λάρισας) στα οικοδομικά τετράγωνα (Ο.Τ.) Γ2108 - χώρο σχολείων, Γ2115 - χώρο πλατείας, Γ2142, Γ2156 και Γ2155 - κοινόχρηστο χώρο (Κ.Χ.) της Πολεοδομικής Ενότητας Γ6, στη συνοικία «Αβέρωφ», με:

α) κατάργηση του πεζόδρομου μεταξύ του Ο.Τ. Γ2108 - χώρου σχολείων και του Ο.Τ. Γ2115 - χώρου πλατείας, τροποποίηση των ορίων τους και δημιουργία νέων Ο.Τ. Γ2108 - χώρου σχολείων και Γ2115 - χώρου πλατείας, καθώς και νέου πεζόδρομου πλάτους τεσσάρων (4,00) μ. μεταξύ αυτών,

β) διάσπαση του Ο.Τ. Γ2142, μετατροπή τμήματος αυτού σε χώρο πλατείας με τη δημιουργία του νέου Ο.Τ. Γ2142Α - χώρου πλατείας, καθώς και δημιουργία του νέου Ο.Τ. Γ2142 και πεζόδρομου πλάτους δύο (2,00) μ. μεταξύ αυτών,

γ) μετατόπιση της οδού Περσέα - πεζόδρομου και επα-
νέγκριση αυτής ως οδού - πεζόδρομου πλάτους πέντε (5,00) μ., μετατροπή τμήματος του Ο.Τ. Γ2156 και οδών-
πεζοδρόμων σε χώρο πλατείας με τη δημιουργία νέου Ο.Τ. Γ2155 - χώρου πλατείας, καθώς και δημιουργία νέου Ο.Τ. Γ2156, όπως οι ρυθμίσεις αυτές αποτυπώνονται στα τρία (3) σχετικά πρωτότυπα διαγράμματα σε κλίμακα 1:500, που θεωρήθηκαν από τον Προϊστάμενο της Δι-
εύθυνσης Τοπογραφικών Εφαρμογών του Υπουργείου Περιβάλλοντος και Ενέργειας με την υπ' αρ. 21736/2023 πράξη του και αντίτυπά τους δημοσιεύονται σε φωτο-
σμίκρυνση με το παρόν διάταγμα.

Άρθρο 2

Στο πρόσωπο των οικοπέδων, οικοδομημένων ή μη, των νέων Ο.Τ. Γ2142 και Γ2156 επιβάλλεται προκήπιο πλάτους δύο και μισό (2,50) μ. επί των νέων πεζοδρόμων.

Άρθρο 3

Στους οικοδομήσιμους χώρους του άρθρου 1 ισχύ-
ουν οι χρήσεις γης, οι όροι και περιορισμοί δόμησης της περιοχής.

Άρθρο 4

Η ισχύς του παρόντος διατάγματος αρχίζει από τη δη-
μοσίευσή του στην Εφημερίδα της Κυβερνήσεως.

Στον Υπουργό Περιβάλλοντος και Ενέργειας αναθέ-
τουμε τη δημοσίευση και εκτέλεση του παρόντος δια-
τάγματος.

Αθήνα, 10 Απριλίου 2023

Η Πρόεδρος της Δημοκρατίας

ΚΑΤΕΡΙΝΑ ΣΑΚΕΛΛΑΡΟΠΟΥΛΟΥ

Ο Υφυπουργός
Περιβάλλοντος και Ενέργειας

ΝΙΚΟΛΑΟΣ ΤΑΓΑΡΑΣ

ΕΘΝΙΚΟ ΤΥΠΟΓΡΑΦΕΙΟ
 Για τεχνικούς λόγους στο σχεδιάγραμμα, από το ηλεκτρονικό αρχείο, έγινε σμίκρυνση κατά ποσοστό 33%



ΦΩΤΟΓΡΑΦΙΑ ΑΠΟ ΘΕΣΗ ΛΗΨΗΣ 1



ΦΩΤΟΓΡΑΦΙΑ ΑΠΟ ΘΕΣΗ ΛΗΨΗΣ 2



ΦΩΤΟΓΡΑΦΙΑ ΑΠΟ ΘΕΣΗ ΛΗΨΗΣ 3

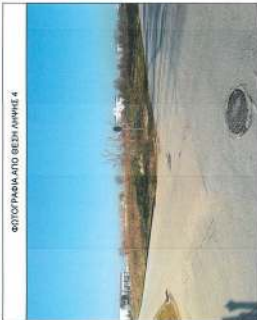

ΦΩΤΟΓΡΑΦΙΑ ΑΠΟ ΘΕΣΗ ΛΗΨΗΣ 4

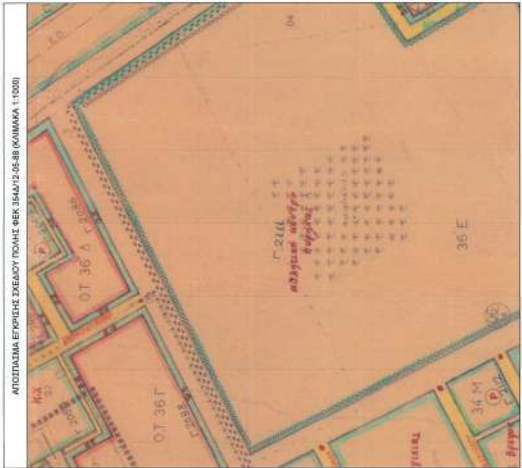

ΑΠΟΣΤΑΣΜΑ ΕΠΕΚΤΑΣΗΣ ΣΧΕΔΙΟΥ ΠΟΛΗΣ ΒΕΚ 324/21-05-88 (ΚΑΜΜΑΚΑ 1:1000)

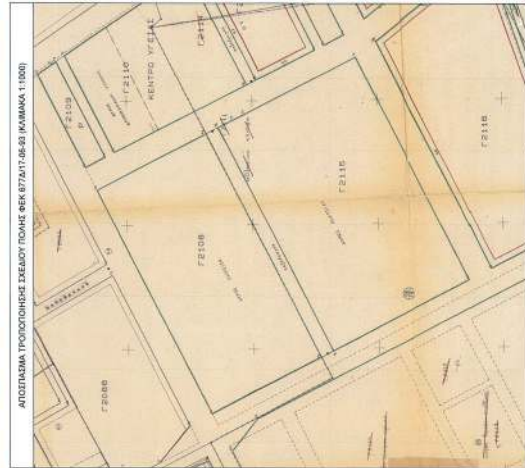

ΑΠΟΣΤΑΣΜΑ ΤΡΟΠΟΠΟΙΗΣΗΣ ΣΧΕΔΙΟΥ ΠΟΛΗΣ ΒΕΚ 677/17-05-93 (ΚΑΜΜΑΚΑ 1:1000)



ΑΠΟΣΤΑΣΜΑ ΔΙΑΓΡΑΜΜΑΤΟΣ ΠΡΑΞΗΣ ΕΚΦΡΑΣΤΗΣ ΜΕ ΑΡ. 400 (ΚΑΜΜΑΚΑ 1:1000)

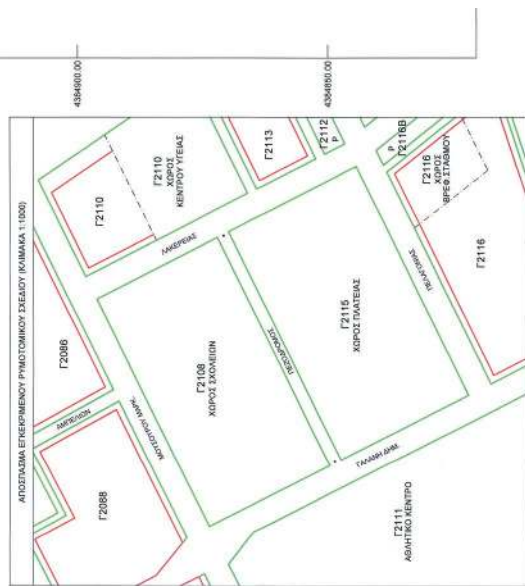

ΑΠΟΣΤΑΣΜΑ ΕΠΕΚΤΑΣΗΣ ΡΥΘΜΟΤΟΜΙΚΟΥ ΣΧΕΔΙΟΥ (ΚΑΜΜΑΚΑ 1:1000)

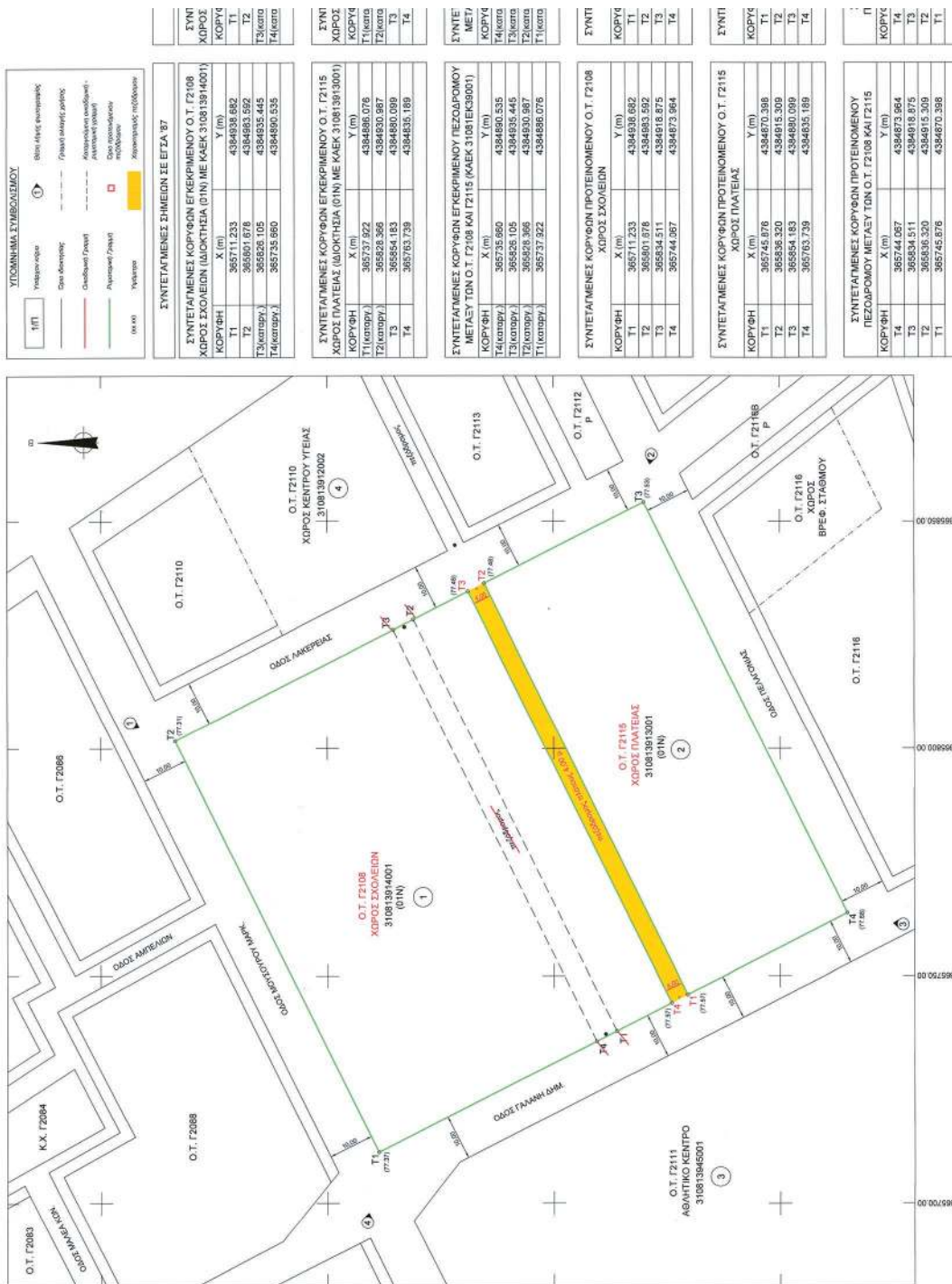

ΥΠΟΜΟΝΗΜΑ ΣΥΜΒΟΛΙΣΜΟΥ

- Υπερψηφία
- Όριο ιδιοκτησίας
- Οριοφύλαξη (όψη)
- Αρμόδια οδός
- Όριο κοινόχρηστου χώρου
- Όριο κοινότητας
- Όριο δήμου
- Όριο νομού
- Όριο χώρας
- Όριο κράτους
- Όριο διεθνούς σύμβασης

ΣΥΝΤΕΤΑΓΜΕΝΕΣ ΣΗΜΕΙΩΝ ΣΕ ΕΓΣΑ '87

ΣΥΝΤΕΤΑΓΜΕΝΕΣ ΚΟΡΥΦΩΝ ΕΓΚΕΚΡΙΜΕΝΟΥ Ο.Τ. Γ2108 ΧΩΡΟΣ ΣΧΟΛΕΙΩΝ (ΔΙΟΙΚΗΤΗΣΙΑ (01N) ΜΕ ΚΑΕΚ 310813913001)

ΚΟΡΥΦΗ	X (m)	Y (m)
T1	365711.233	4394930.692
T2	365826.105	4394930.692
T3 (καταρ.)	365826.105	4394930.692
T4 (καταρ.)	365735.660	4394930.692

ΣΥΝΤΕΤΑΓΜΕΝΕΣ ΚΟΡΥΦΩΝ ΕΓΚΕΚΡΙΜΕΝΟΥ Ο.Τ. Γ2115 ΧΩΡΟΣ ΠΛΑΤΕΙΑΣ (ΔΙΟΙΚΗΤΗΣΙΑ (01N) ΜΕ ΚΑΕΚ 310813913001)

ΚΟΡΥΦΗ	X (m)	Y (m)
T1 (καταρ.)	365737.922	4394930.692
T2 (καταρ.)	365826.366	4394930.692
T3	365854.183	4394930.692
T4	365763.739	4394930.692

ΣΥΝΤΕΤΑΓΜΕΝΕΣ ΚΟΡΥΦΩΝ ΕΓΚΕΚΡΙΜΕΝΟΥ ΠΕΖΟΔΡΟΜΟΥ ΜΕΤΑΞΥ ΤΩΝ Ο.Τ. Γ2108 ΚΑΙ Γ2115 (ΚΑΕΚ 310813913001)

ΚΟΡΥΦΗ	X (m)	Y (m)
T4 (καταρ.)	365735.660	4394930.692
T3 (καταρ.)	365826.105	4394930.692
T2 (καταρ.)	365826.366	4394930.692
T1 (καταρ.)	365737.922	4394930.692

ΣΥΝΤΕΤΑΓΜΕΝΕΣ ΚΟΡΥΦΩΝ ΠΡΟΤΕΙΝΟΜΕΝΟΥ Ο.Τ. Γ2108 ΧΩΡΟΣ ΣΧΟΛΕΙΩΝ

ΚΟΡΥΦΗ	X (m)	Y (m)
T1	365711.233	4394930.692
T2	365801.878	4394930.692
T3	365834.511	4394918.875
T4	365744.067	4394973.864

ΣΥΝΤΕΤΑΓΜΕΝΕΣ ΚΟΡΥΦΩΝ ΠΡΟΤΕΙΝΟΜΕΝΟΥ Ο.Τ. Γ2115 ΧΩΡΟΣ ΠΛΑΤΕΙΑΣ

ΚΟΡΥΦΗ	X (m)	Y (m)
T1	365745.676	4394970.396
T2	365835.350	4394915.309
T3	365826.366	4394930.692
T4	365763.739	4394935.189

ΣΥΝΤΕΤΑΓΜΕΝΕΣ ΚΟΡΥΦΩΝ ΠΡΟΤΕΙΝΟΜΕΝΟΥ ΠΕΖΟΔΡΟΜΟΥ ΜΕΤΑΞΥ ΤΩΝ Ο.Τ. Γ2108 ΚΑΙ Γ2115

ΚΟΡΥΦΗ	X (m)	Y (m)
T4	365744.067	4394973.864
T3	365834.511	4394918.875
T2	365826.366	4394915.309
T1	365745.676	4394970.396

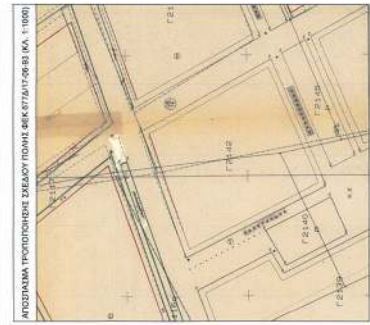
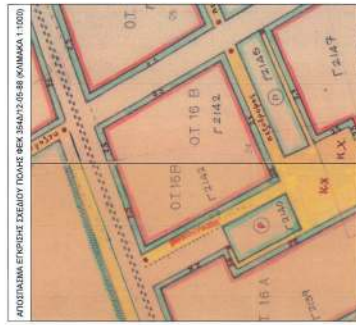
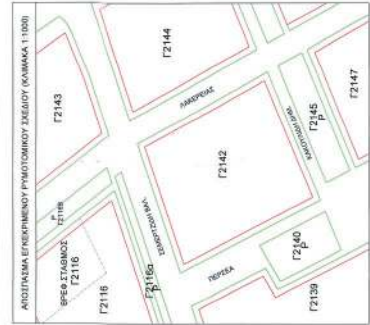
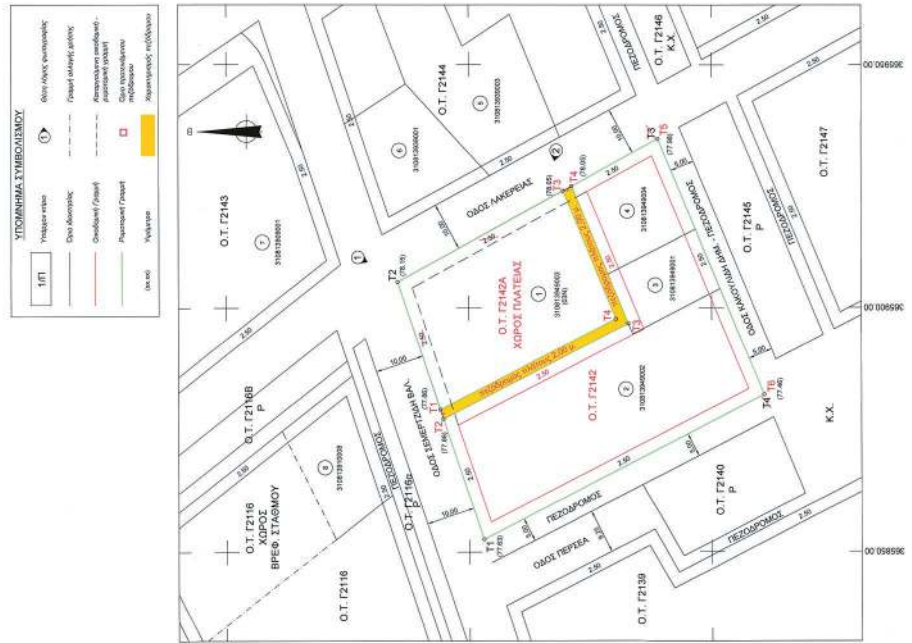

ΕΘΝΙΚΟ ΤΥΠΟΓΡΑΦΕΙΟ
 Για τεχνικούς λόγους στο σχεδιάγραμμα,
 από το ηλεκτρονικό αρχείο, έγινε
 σμίκρυνση κατά ποσοστό **32%**



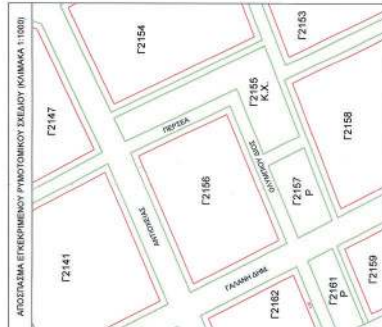
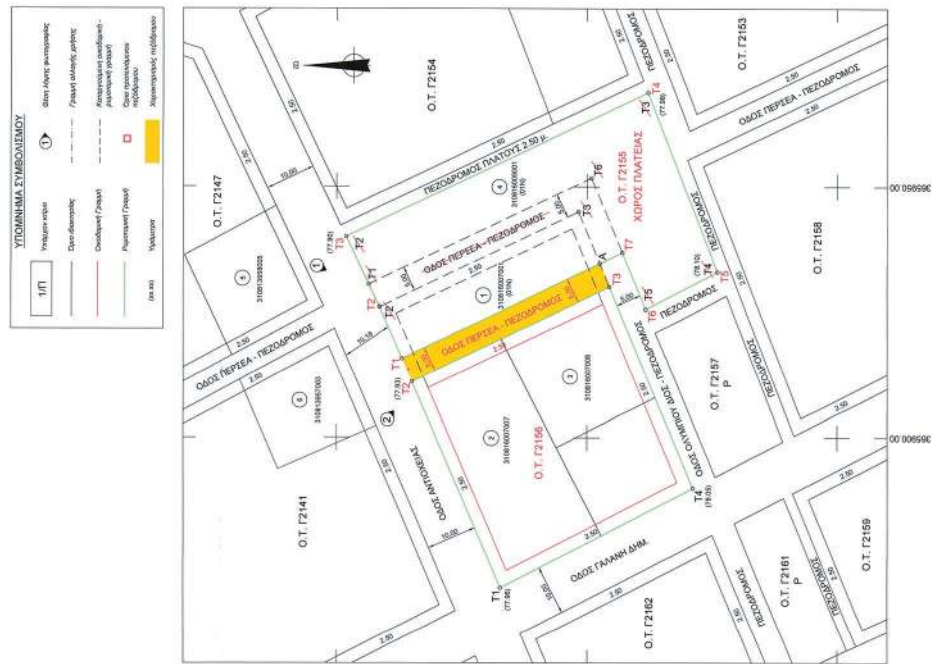

ΕΘΝΙΚΟ ΤΥΠΟΓΡΑΦΕΙΟ
 Για τεχνικούς λόγους στο σχεδιάγραμμα,
 από το ηλεκτρονικό αρχείο, έγινε
 σμίκρυνση κατά ποσοστό **33%**

ΑΠΟΦΑΣΕΙΣ

Αριθμ. 189468 (2)

Μερική ανάκληση της υπό στοιχεία Ζα/2911/23-09-1998 (Δ' 840) απόφασης κήρυξης έκτασης ως αναδασωτέας του Γεν. Γραμματέα Περιφέρειας Δυτ. Ελλάδας, για έκταση εμβαδού 8.943,28 τ.μ. που βρίσκεται στη θέση «Αγριλιά ή Ταβούλι», ΤΚ Νέου Ερινεού, ΔΕ Ερινεού, Δ. Αιγιαλείας, ΠΕ Αχαΐας.

Ο ΓΕΝΙΚΟΣ ΓΡΑΜΜΑΤΕΑΣ ΔΑΣΩΝ ΤΟΥ
ΥΠΟΥΡΓΕΙΟΥ ΠΕΡΙΒΑΛΛΟΝΤΟΣ ΚΑΙ ΕΝΕΡΓΕΙΑΣ

Έχοντας υπόψη:

1. Την παρ. 1 του άρθρου 24 και την παρ. 3 του άρθρου 117 του Συντάγματος.
2. Τις διατάξεις του ν. 3200/1955 «Περί διοικητικής αποκεντρώσεως» (Α' 97).
3. Τις διατάξεις της παρ. 2 του άρθρου 2 του ν. 4824/2021 (Α' 156), με το οποίο κυρώθηκε η από 13.08.2021 Πράξη Νομοθετικού Περιεχομένου «Έκτακτα μέτρα για την αποτελεσματική προστασία και την ταχεία αποκατάσταση του φυσικού περιβάλλοντος, την άμεση στήριξη των πληγέντων από τις πυρκαγιές Ιουλίου/Αυγούστου 2021 και συναφείς διατάξεις» (Α' 143).
4. Τις διατάξεις των άρθρων 47 έως 55 του ν. 4915/2022 (Α' 63).
5. Το π.δ. 6/2022 «Σύσταση και μετονομασία Γενικών Γραμματειών, σύσταση Ειδικής Γραμματείας, μεταφορά υπηρεσιών και αρμοδιοτήτων» (Α' 17).
6. Το π.δ. 29/2022 [Τροποποίηση του π.δ. 132/2017 «Οργανισμός Υπουργείου Περιβάλλοντος και Ενέργειας» (Α' 160)] (Α' 77).
7. Την υπό στοιχεία ΥΠΕΝ/ΔΔΥ/50878/3749/20-05-2022 (ΨΓΒΩ4653Π8-ΩΧ6) εγκύκλιο του ΥΠΕΝ.
8. Την υπό στοιχεία ΥΠΕΝ/ΔΔΥ/48478/3594/16-05-2022 κοινή υπουργική απόφαση «Καθορισμός των διοικητικών λεπτομερειών μεταφοράς των δασικών υπηρεσιών, του αντίστοιχου προσωπικού και λοιπών θεμάτων της παρ. 5 άρθρου τρίτου της από 13-08-2021 Πράξης Νομοθετικού Περιεχομένου (Α' 143), η οποία κυρώθηκε με το άρθρο 2 του ν. 4824/2021 (Α' 156)» (Β' 2415).
9. Την υπό στοιχεία ΥΠΕΝ/ΔΝΕΠ/83988/2740/25-08-2022 (Β' 4528) κοινή απόφαση του Υπουργού και Υφυπουργού Περιβάλλοντος και Ενέργειας και του Γενικού Γραμματέα Δασών του Υπουργείου Περιβάλλοντος και Ενέργειας «Εξουσιοδότηση υπογραφής «Με εντολή Υπουργού» του Υπουργού Περιβάλλοντος και Ενέργειας, «Με εντολή Υφυπουργού» του Υφυπουργού Περιβάλλοντος και Ενέργειας και «Με εντολή Γενικού Γραμματέα Δασών» του Γενικού Γραμματέα Δασών του Υπουργείου Περιβάλλοντος και Ενέργειας, κατά λόγο αρμοδιότητας, στον Προϊστάμενο της Γενικής Διεύθυνσης Δασών και Δασικού Περιβάλλοντος της Γενικής Γραμματείας Δασών

του Υ.Π.ΕΝ., στους Προϊστάμενους των Επιθεωρήσεων Εφαρμογής Δασικής Πολιτικής και στους Προϊστάμενους των Διευθύνσεων, Δασαρχείων και Τμημάτων που υπάγονται σε αυτές» (Β' 4528).

10. Την παρ. 4 του άρθρου 44 του ν. 998/1979, που προστέθηκε με την παρ. 3 του άρθρου 36 του ν. 3698/2008, όπως αντικαταστάθηκε με την παρ. 3 του άρθρου 35 του ν. 4280/2014.

11. Τις διαταγές του Υπουργείου Γεωργίας υπ' αρ. α) 160417/1180/9-7-1980 «Οδηγίες για τις αναδασωτέες εκτάσεις» β) 97870/2248/7-5-2009 εγκύκλιο ΥΠ.Α.Α.Τ./Τμ. Αλλαγής Χρήσης. «Οδηγίες για την εφαρμογή άρθρο 36 ν. 3698/2008» και την υπ' αρ. 158/1978 γνωμοδότηση του Νομικού Συμβουλίου του Κράτους.

12. Την υπό στοιχεία Ζα/2911/1998 απόφαση (Δ' 840) κήρυξης έκτασης ως αναδασωτέα, του Γεν. Γραμμ. Περ. Δυτ. Ελλάδας, κατόπιν πυρκαγιάς, για έκταση εμβαδού 3.820 στρεμμάτων στις θέσεις «Μαγαζιά, Λιδορίκι, Σουγλάκι» της περιοχής των ΤΚ Αρραβωνίτσας και Ν. Ερινεού, Ν. Αχαΐας.

13. Την παρ. 9 του άρθρου 17 του ν. 3889/2010 (Α' 185), όπως αυτή προστέθηκε με την παρ. 3 του δεύτερου άρθρου (τροποποιήσεις-προσθήκες) του ν. 4462/28-03-2017 (Α' 39).

14. Την υπ' αρ. 153373/441/22-02-2017 (ΑΔΑ: 61ΤΗ4653Π8-Ω7Θ) εγκύκλιο-διαταγή του ΥΠΕΝ «περιοχές κηρυγμένων αναδασωτέων εκτάσεων στους αναρτημένους δασικούς χάρτες».

15. Το γεγονός ότι η εν λόγω έκταση Δασικό Χάρτη που αναρτήθηκε με την υπ' αρ. 30653/25-02-2022 απόφαση και με ΑΔΑ: ΨΝ10ΟΡ1Φ-ΗΑ7 με κωδικό ΑΝ_ΑΑ (Αναδασωτέα_Άλλης μορφής από δασική).

16. Την υπ' αρ. 168584/04-04-2023 αναφορά - θετική πρόταση του Δασαρχείου Πατρών, αποφασίζουμε:

Ανακαλούμε μερικώς την υπό στοιχεία Ζα/2911/23-09-1998 (Δ' 840) απόφαση κήρυξης έκτασης ως Αναδασωτέας του Γεν. Γραμματέα Περιφέρειας Δυτ. Ελλάδας, για έκταση εμβαδού 8.943,28 τ.μ. που βρίσκεται στη θέση «Αγριλιά ή Ταβούλι», ΤΚ Νέου Ερινεού, ΔΕ Ερινεού, Δ. Αιγιαλείας, ΠΕ Αχαΐας, η οποία κατά πλάνη περί τα πραγματικά περιστατικά συμπεριελήφθη στην έκταση των 3.820 στρεμμάτων. Η έκταση αυτή των 8.943,28 τ.μ. αποτελείται από τα σημεία 1-2-3-4-5-.....48-49-1, όπως αυτά απεικονίζονται στο συνημμένο τοπογραφικό διάγραμμα που συνοδεύει την παρούσα, κλίμακας 1:1000 και έχει όρια:

Βόρεια: Με ιδιοκτησία

Νότια: Με αγροτικό δρόμο

Ανατολικά: Με ιδιοκτησία

Δυτικά: Με ιδιοκτησία

Κατά τα λοιπά ισχύει η υπό στοιχεία Ζα/2911/23.09.1998 (Δ' 84) απόφαση.

Από τις διατάξεις της απόφασης αυτής δεν προκαλείται δαπάνη σε βάρος του κρατικού προϋπολογισμού.

ΤΟΠΟΓΡΑΦΙΚΟ ΔΙΑΓΡΑΜΜΑ

Μη Δασικής έκτασης στη θέση "Αγριλιά ή Ταβούλι", τοπικής Κοινότητας Νέου Ερινεού, Δήμου Αιγιάλειας, με σημεία Ε(1-2-3-4-5.....-47-48-49-1) εμβαδού 8.943,28 μ2 η οποία συμπεριλήφθηκε λόγω πλάνης στην υπ' αριθμ' Ζα/2911/23-9-1998 απόφαση Περιφερειακού Δήνου Αιγιάλειας, σχετική με κήρυξη ως αναδασωτέας λόγω φωτιάς, για την οποία ζητείται η μερική ανάκληση αυτής.

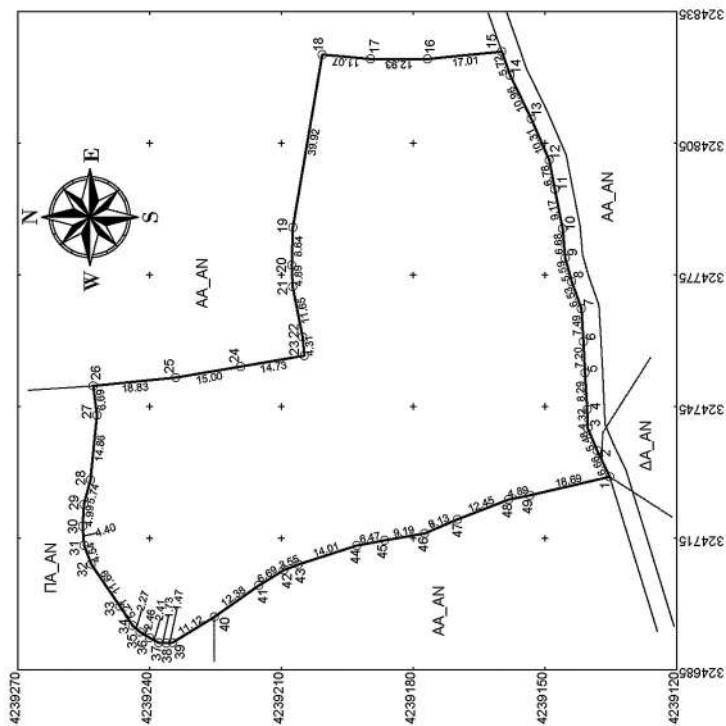

ΥΠΟΜΗΝΗΜΑ
 ΕΜΒΑΔΟΝ ΕΚΤΑΣΗΣ Ε(1-2-3-4-5.....-47-48-49-1)= 8.943,28 μ2
 ΠΑΡΑΤΗΡΗΣΕΙΣ :
 1. Το διαγράμμα είναι ενταγμένο στο κρατικό σύστημα συντεταγμένων Ε.Γ.Σ.Α. '87
 2. Οι διαστάσεις και το εμβαδόν υπολογίσθηκαν αναλυτικά από τις συντεταγμένες των κορυφών
 Κλίμακα 1:1000 Κλίση έως 25% Εκτύπωση σε Α3

Οι συντάκτες **ΜΑΡΙΑΝΝΑ ΒΟΥΛΓΑΡΗ**
Μαρίαννα Βούλγαρη
 Δασοπόνος

Γεώργιος Κοκόπης **ΓΕΩΡΓΙΟΣ ΚΟΚΟΠΗΣ**
 Δασοφύλακας 09.03.2023 09:08

ΕΘΝΙΚΟ ΤΥΠΟΓΡΑΦΕΙΟ
 Για τεχνικούς λόγους στο σχεδιάγραμμα,
 από το ηλεκτρονικό αρχείο, έγινε
 σμίκρυνση κατά ποσοστό **58%**

Α/α	X	Y	Απόσταση
1	324729.12	4239135.26	---
2	324735.13	4239136.11	1 - 2: 6.66
3	324740.19	4239140.24	2 - 3: 5.48
4	324744.50	4239140.35	3 - 4: 4.32
5	324752.78	4239140.85	4 - 5: 8.29
6	324759.97	4239141.23	5 - 6: 7.20
7	324767.44	4239141.67	6 - 7: 7.49
8	324773.59	4239143.96	7 - 8: 6.53
9	324778.98	4239145.37	8 - 9: 5.59
10	324785.64	4239145.94	9 - 10: 6.68
11	324794.63	4239147.73	10 - 11: 9.17
12	324801.29	4239148.98	11 - 12: 6.78
13	324810.73	4239153.10	12 - 13: 10.31
14	324820.59	4239157.90	13 - 14: 10.96
15	324825.96	4239158.78	14 - 15: 5.72
16	324824.28	4239176.70	15 - 16: 17.01
17	324824.32	4239186.63	16 - 17: 12.93
18	324825.32	4239200.66	17 - 18: 11.07
19	324785.96	4239207.34	18 - 19: 39.52
20	324777.33	4239207.60	19 - 20: 6.64
21	324761.01	4239205.14	20 - 21: 4.89
22	324762.44	4239207.38	21 - 22: 11.65
23	324756.73	4239204.72	22 - 23: 4.31
24	324754.21	4239219.23	23 - 24: 14.73
25	324751.74	4239234.02	24 - 25: 15.00
26	324749.63	4239252.75	25 - 26: 18.63
27	324743.19	4239251.83	26 - 27: 6.69
28	324726.40	4239253.40	27 - 28: 14.86
29	324722.86	4239254.89	28 - 29: 5.74
30	324717.87	4239255.16	29 - 30: 4.99
31	324713.49	4239254.84	30 - 31: 4.40
32	324709.24	4239255.25	31 - 32: 4.54
33	324699.57	4239246.67	32 - 33: 11.69
34	324695.23	4239243.80	33 - 34: 5.21
35	324683.73	4239242.09	34 - 35: 2.27
36	324682.45	4239239.99	35 - 36: 2.46
37	324681.32	4239237.86	36 - 37: 2.41
38	324681.25	4239236.13	37 - 38: 1.73
39	324681.37	4239234.67	38 - 39: 1.47
40	324687.20	4239225.20	39 - 40: 11.12
41	324704.36	4239215.10	40 - 41: 12.38
42	324707.86	4239209.40	41 - 42: 6.69
43	324709.16	4239206.10	42 - 43: 3.55
44	324713.48	4239192.77	43 - 44: 14.01
45	324714.66	4239186.41	44 - 45: 6.47
46	324716.23	4239177.35	45 - 46: 9.19
47	324719.42	4239169.87	46 - 47: 8.13
48	324723.92	4239158.26	47 - 48: 12.45
49	324724.89	4239153.46	48 - 49: 4.89
1	324729.12	4239135.26	49 - 1: 18.69

ΑΠΟΣΠΑΣΜΑ ΕΥΡΥΤΕΡΗΣ ΠΕΡΙΟΧΗΣ
 (ΦΥΛΛΟ ΧΑΡΤΗ Γ.Υ.Σ. 6227/2) ΚΛΙΜΑΚΑ 1:5000

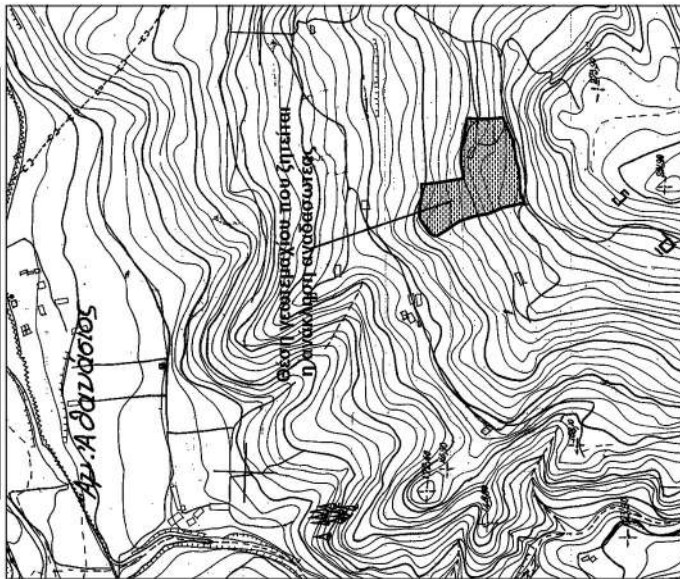

ΘΕΩΡΗΘΗΚΕ
 Ο ΕΠΙΘΕΩΡΗΤΗΣ ΕΦΑΡΜΟΓΗΣ ΔΑΣΙΚΗΣ ΠΟΛΙΤΙΚΗΣ
 ΠΕΛΟΠΟΝΝΗΣΟΥ ΔΥΤ. ΕΛΛΑΔΑΣ & ΙΟΝΙΟΥ

ΝΙΚΙΤΑΣ ΜΑΖΙΣ
 12.04.2023 15:43

ΝΙΚΗΤΑΣ ΜΑΖΗΣ
 ΔΑΣΟΛΟΓΟΣ - ΠΕΡΙΒΑΝΤΟΛΟΓΟΣ ΜSc

Ο Δασάρχης Πατρών
STAVROS VARVATSOULIS
 04.04.2023 08:49

Σταύρος Βαρβατσούλης
 Δασολόγος

Η απόφαση αυτή να δημοσιευθεί στην Εφημερίδα της Κυβερνήσεως.

Πάτρα, 12 Απριλίου 2023

Με εντολή Γενικού Γραμματέα Δασών
Ο Προϊστάμενος της Επιθεώρησης Εφαρμογής
Δασικής Πολιτικής Πελοποννήσου, Δυτικής Ελλάδας και Ιονίου
ΝΙΚΗΤΑΣ ΜΑΖΗΣ