



ΕΦΗΜΕΡΙΔΑ ΤΗΣ ΚΥΒΕΡΝΗΣΕΩΣ ΤΗΣ ΕΛΛΗΝΙΚΗΣ ΔΗΜΟΚΡΑΤΙΑΣ

2 Μαΐου 2023

ΤΕΥΧΟΣ ΤΕΤΑΡΤΟ

Αρ. Φύλλου 339

ΑΠΟΦΑΣΕΙΣ

Αριθμ. 620245

Κήρυξη και οριοθέτηση αρχαιολογικών χώρων στα υψώματα "Λούκα" και "Σαραντάπηχος" Δ.Ε. Καλλιθέας, Δήμου Ρόδου, Π.Ε. Ρόδου, Περιφέρειας Νοτίου Αιγαίου.

**Η ΥΠΟΥΡΓΟΣ
ΠΟΛΙΤΙΣΜΟΥ ΚΑΙ ΑΘΛΗΤΙΣΜΟΥ**

Έχοντας υπόψη:

1. Τις διατάξεις:

Α) του ν. 4858/2021 «Κύρωση Κώδικα νομοθεσίας για την προστασία των αρχαιοτήτων και εν γένει της πολιτιστικής κληρονομιάς» (Α' 220), και ειδικότερα τα άρθρα 12, 13 και 14,

Β) του π.δ. 4/2018 «Οργανισμός Υπουργείου Πολιτισμού και Αθλητισμού» (Α' 7), όπως αυτό τροποποιήθηκε και ισχύει με το π.δ. 32/2022 (Α' 91),

Γ) του άρθρου 90 του π.δ. 63/2005 «Κωδικοποίηση της Νομοθεσίας για την Κυβέρνηση και τα κυβερνητικά όργανα» (Α' 98), όπως διατηρήθηκε σε ισχύ με την παρ. 22 του άρθρου 119 του ν. 4622/2019 (Α' 133),

Δ) του π.δ. 70/2015 «Ανασύσταση των Υπουργείων Πολιτισμού και Αθλητισμού, Υποδομών, Μεταφορών και Δικτύων, Αγροτικής Ανάπτυξης και Τροφίμων. Ανασύσταση του Υπουργείου Ναυτιλίας και Αιγαίου και μετονομασία του σε Υπουργείο Ναυτιλίας και Νησιωτικής Πολιτικής. Μετονομασία του Υπουργείου Πολιτισμού, Παιδείας και Θρησκευμάτων σε Υπουργείο Παιδείας, Έρευνας και Θρησκευμάτων, του Υπουργείου Οικονομίας, Υποδομών, Ναυτιλίας και Τουρισμού σε Υπουργείο Οικονομίας, Ανάπτυξης και Τουρισμού και του Υπουργείου Παραγωγικής Ανασυγκρότησης, Περιβάλλοντος και Ενέργειας σε Υπουργείο Περιβάλλοντος και Ενέργειας. Μεταφορά Γενικής Γραμματείας Βιομηχανίας στο Υπουργείο Οικονομίας, Ανάπτυξης και Τουρισμού» (Α' 114),

Ε) του π.δ. 83/2019 «Διορισμός Αντιπροέδρου της Κυβέρνησης, Υπουργών, Αναπληρωτών Υπουργών και Υφυπουργών» (Α' 121),

ΣΤ) του π.δ. 84/2019 «Σύσταση και κατάργηση Γενικών Γραμματειών και Ειδικών Γραμματειών / Ενιαιών Διοικητικών Τομέων Υπουργείων» (Α' 123),

Ζ) της υπό στοιχεία ΥΠΠΟΑ/ΥΠΟΥΡΓΟΣ/397848/12/22.7.2019 απόφασης του Πρωθυπουργού και της Υπουργού Πολιτισμού και Αθλητισμού «Διορισμός Μετακλητού Γενικού Γραμματέα Πολιτισμού στο Υπουργείο Πολιτισμού και Αθλητισμού» (Υ.Ο.Δ.Δ. 485),

Η) του ν. 4622/2019 «Επιτελικό Κράτος: οργάνωση, λειτουργία και διαφάνεια της Κυβέρνησης, των κυβερνητικών οργάνων και της κεντρικής δημόσιας διοίκησης» (Α' 133),

Θ) του ν. 3378/2005 «Κύρωση της Ευρωπαϊκής Σύμβασης για την προστασία της αρχαιολογικής κληρονομιάς» (Α' 203), αναθεωρημένη,

Ι) της υπ' αρ. 59/7.2.2020 (ΑΔΑ: Ω5Α146ΜΓΨ7-Δ1Ε), εγκύκλιο του Υπουργού Επικρατείας με θέμα «Οδηγίες εφαρμογής του άρθρου 109 του ν. 4622/2019 (Α' 133) σχετικά με την αρμοδιότητα των Προϊσταμένων Γενικών Διευθύνσεων των Υπουργείων για την τελική υπογραφή ατομικών διοικητικών πράξεων»,

ΙΑ) την υπό στοιχεία ΥΠΠΟ/ΓΝΟΣ/49610/28.11.1990 κοινή υπουργική απόφαση «Εξαίρεση από τον περιορισμό των τριών υπογραφών» (Β' 743),

ΙΒ) την υπό στοιχεία ΥΠΠΟΑ/ΑΤΝΕΚΕ/567515/2284/14.10.2020 απόφαση περί οργάνωσης και λειτουργίας των Συμβουλίων του ν. 3028/2002 στο ΥΠ.ΠΟ.Α. (Β' 4612).

2. Το υπ' αρ. 620245/27.12.2022 έγγραφο της Εφ.Α. Δωδεκανήσου.

3. Το υπό στοιχεία ΥΠΠΟΑ/ΓΔΑΠΚ/ΕΠΣ/ΤΑΠΠ/564171/399621/5386/1197/26.10.2020 έγγραφο της Εφορείας Παλαιοανθρωπολογίας - Σπηλαιολογίας.

4. Το υπό στοιχεία ΥΠΠΟΑ/ΓΔΑΜΤΕ/ΥΝΜΤΕΔ/ΤΠΝΜΚΠΑ/564171/63749/2151/827/4.11.2020 έγγραφο της Υπηρεσίας Νεωτέρων Μνημείων και Τεχνικών Έργων Δωδεκανήσου.

5. Το υπ' αρ. 4131.11-9/3143/30.10.2020 έγγραφο της Γενικής Γραμματείας Αιγαίου και Νησιωτικής Πολιτικής.

6. Το υπ' αρ. 50653/3.11.2020 έγγραφο της Διεύθυνσης Περιβάλλοντος και Χωρικού Σχεδιασμού Νοτίου Αιγαίου της Αποκεντρωμένης Διοίκησης Αιγαίου.

7. Το υπό στοιχεία ΥΠΕΝ/ΔΑΠ/98508/1108/19.11.2020 έγγραφο της Γενικής Γραμματείας Ενέργειας και Ορυκτών Πρώτων Υλών του ΥΠΕΝ.

8. Το υπ' αρ. 9205/6.11.2020 έγγραφο της Διεύθυνσης Αγροτικής Οικονομίας Δωδεκανήσου της Περιφέρειας Νοτίου Αιγαίου.

9. Το υπ' αρ. 1839/2020/5.11.2020 έγγραφο της Διεύθυνσης Πολεοδομικού Σχεδιασμού του Δήμου Ρόδου.

10. Την ομόφωνη γνωμοδότηση του Κεντρικού Αρχαιολογικού Συμβουλίου, όπως αυτή διατυπώθηκε στην υπ' αρ. 8/28.2.2023 συνεδρίαση του.

11. Το υπ' αρ. 620245/5.4.2022 έγγραφο του Τμήματος Αποτυπώσεων, Γεωπληροφορικής και Κτηματολογίου της Διεύθυνσης Έρευνας και Τεχνικής Υποστήριξης Μελετών και Έργων Αναστήλωσης, αποφασίζουμε:

Την κήρυξη και την οριοθέτηση των αρχαιολογικών χώρων στα υψώματα "Λούκα" και "Σαραντάπηχος", Δ.Ε. Καλλιθέας, Δήμου Ρόδου, Π.Ε. Ρόδου, Περιφέρειας Νοτίου Αιγαίου. Το ύψωμα που είναι γνωστό και ως "του Λούκα το βουνό" αποτελεί μία θέση πιθανότατα πρόχειρης εγκατάστασης στρατιωτικού παρατηρητηρίου των ελληνιστικών χρόνων, που είχε την εποπτεία μίας ευρύτατης περιοχής έως την οχυρή ακρόπολη του Ερημοκάστρου και την παραλία Αφάντου προς τα νοτιοανατολικά και έως την οικιστική εγκατάσταση του Σαραντάπηχου προς τα νοτιοδυτικά. Στο ύψωμα "Σαραντάπηχος", στα δυτικά

του υψώματος "Λούκα", διατηρούνται ορατά λείψανα αρχαίων κτισμάτων και οχυρωματικού περιβόλου ελληνιστικών χρόνων. Ο οικιστικός θύλακας του Σαραντάπηχου θα πρέπει ταυτόχρονα να λειτουργούσε και ως μικρό ελληνιστικό οχυρό με δυνατότητα στρατηγικού ελέγχου προς μεν τα βόρεια έως τουλάχιστον το ύψωμα "Λούκα", προς δε τα ανατολικά έως την κοιλάδα των Καλυθιών και το Ερημόκαστρο.

Ο αρχαιολογικός χώρος του υψώματος "Λούκα" οριοθετείται από την πολυγωνική γραμμή: 1, 2, 3, 4, ...62, 63, 64, 65, 1 και ο αρχαιολογικός χώρος του υψώματος "Σαραντάπηχος" από την πολυγωνική γραμμή: 66, 67, 68, 69, ..., 186, 187, 188, 66, που συνοδεύονται από σχετικούς πίνακες ζευγών συντεταγμένων. Τα όρια των αρχαιολογικών χώρων σημειώνονται στο συνημμένο τοπογραφικό διάγραμμα κλίμακας 1:5000 της Γ.Υ.Σ., με αριθ. φύλλων 8819/3, 8819/4, 8819/5 και 8819/6, που γεωαναφέρθηκαν στο ΕΓΣΑ'87 και προσαρμόστηκαν τοπικά σε φυσικά και τεχνητά όρια, όπως αυτά εμφανίζονται στους ορθοφωτοχάρτες της ΚΤΗΜΑΤΟΛΟΓΙΟ Α.Ε., και φέρουν την αντίστοιχη ακρίβεια.

Από τις διατάξεις της παρούσας απόφασης δεν προκύπτει δαπάνη σε βάρος του κρατικού προϋπολογισμού.

ΟΡΙΟΘΕΤΗΣΗ ΤΟΥ ΑΡΧΑΙΟΛΟΓΙΚΟΥ ΧΩΡΟΥ ΤΟΥ ΥΨΩΜΑΤΟΣ ΛΟΥΚΑ Δ.Ε. ΚΑΛΛΙΘΕΑΣ, ΔΗΜΟΥ ΡΟΔΟΥ, Π.Ε. ΡΟΔΟΥ, ΠΕΡΙΦΕΡΕΙΑΣ ΝΟΤΙΟΥ ΑΙΓΑΙΟΥ ΕΦ.Α. ΔΩΔΕΚΑΝΗΣΟΥ				
ΠΙΝΑΚΑΣ ΣΥΝΤΕΤΑΓΜΕΝΩΝ				
ΣΗΜΕΙΟ	ΔΙΑΓΡΑΜΜΑ 1:5000	Φ.Χ. 1:50000	ΣΥΝ/ΝΗ Χ [ΕΓΣΑ '87]	ΣΥΝ/ΝΗ Υ [ΕΓΣΑ '87]
1	8819/4	ΡΟΔΟΣ	874019.09	4032491.32
2	8819/4	ΡΟΔΟΣ	874100.92	4032434.43
3	8819/4	ΡΟΔΟΣ	874143.36	4032409.63
4	8819/4	ΡΟΔΟΣ	874171.06	4032401.36
5	8819/4	ΡΟΔΟΣ	874204.87	4032402.80
6	8819/4	ΡΟΔΟΣ	874249.84	4032407.83
7	8819/4	ΡΟΔΟΣ	874272.86	4032402.80
8	8819/4	ΡΟΔΟΣ	874293.00	4032379.44
9	8819/4	ΡΟΔΟΣ	874311.70	4032340.63
10	8819/4	ΡΟΔΟΣ	874323.62	4032300.94
11	8819/4	ΡΟΔΟΣ	874313.91	4032275.06
12	8819/4	ΡΟΔΟΣ	874306.36	4032254.58
13	8819/4	ΡΟΔΟΣ	874312.11	4032238.40
14	8819/4	ΡΟΔΟΣ	874323.29	4032229.43
15	8819/4	ΡΟΔΟΣ	874226.85	4032142.64
16	8819/4	ΡΟΔΟΣ	874204.01	4032095.91
17	8819/4	ΡΟΔΟΣ	874195.82	4032023.51
18	8819/4	ΡΟΔΟΣ	874160.70	4032004.10
19	8819/4	ΡΟΔΟΣ	874134.97	4031973.03
20	8819/4	ΡΟΔΟΣ	874066.49	4031949.33
21	8819/4	ΡΟΔΟΣ	874063.77	4031933.48
22	8819/4	ΡΟΔΟΣ	874052.66	4031917.08
23	8819/4	ΡΟΔΟΣ	874033.10	4031903.75
24	8819/4	ΡΟΔΟΣ	874006.89	4031900.68
25	8819/4	ΡΟΔΟΣ	873976.52	4031890.68
26	8819/4	ΡΟΔΟΣ	873936.15	4031889.00
27	8819/4	ΡΟΔΟΣ	873904.90	4031866.14
28	8819/4	ΡΟΔΟΣ	873894.02	4031863.64
29	8819/4	ΡΟΔΟΣ	873868.22	4031865.99
30	8819/4	ΡΟΔΟΣ	873851.68	4031868.58
31	8819/4	ΡΟΔΟΣ	873831.79	4031868.13
32	8819/4	ΡΟΔΟΣ	873785.34	4031863.95
33	8819/4	ΡΟΔΟΣ	873753.74	4031881.07
34	8819/4	ΡΟΔΟΣ	873734.66	4031868.27
35	8819/4	ΡΟΔΟΣ	873723.08	4031876.19
36	8819/4	ΡΟΔΟΣ	873714.24	4031877.10
37	8819/3	ΡΟΔΟΣ	873682.29	4031856.16
38	8819/3	ΡΟΔΟΣ	873675.58	4031856.01
39	8819/3	ΡΟΔΟΣ	873665.68	4031858.82
40	8819/3	ΡΟΔΟΣ	873659.55	4031864.70
41	8819/3	ΡΟΔΟΣ	873640.73	4031887.92
42	8819/3	ΡΟΔΟΣ	873617.18	4031923.97
43	8819/3	ΡΟΔΟΣ	873630.66	4031949.51
44	8819/3	ΡΟΔΟΣ	873637.98	4031965.39

ΥΠΟΥΡΓΕΙΟ ΠΟΛΙΤΙΣΜΟΥ
κ ΑΘΛΗΤΙΣΜΟΥ
ΔΕΤΥΜΕΑ /
ΤΜΗΜΑ ΑΠΟΤΥΠΩΣΕΩΝ, ΓΕΩΠΛΗΡΟΦΟΡΙΚΗΣ
κ ΚΤΗΜΑΤΟΛΟΓΙΟΥ

Οριοθέτηση αρχ/κού χώρου
Υψώματος Λούκα_Ρόδος

45	8819/3	ΡΟΔΟΣ	873641.03	4031976.12
46	8819/3	ΡΟΔΟΣ	873642.24	4031992.30
47	8819/3	ΡΟΔΟΣ	873646.59	4032013.04
48	8819/3	ΡΟΔΟΣ	873653.91	4032030.27
49	8819/3	ΡΟΔΟΣ	873657.64	4032044.82
50	8819/3	ΡΟΔΟΣ	873658.02	4032053.22
51	8819/3	ΡΟΔΟΣ	873656.50	4032065.48
52	8819/3	ΡΟΔΟΣ	873648.04	4032092.69
53	8819/3	ΡΟΔΟΣ	873644.83	4032106.73
54	8819/3	ΡΟΔΟΣ	873648.95	4032141.79
55	8819/3	ΡΟΔΟΣ	873651.87	4032161.84
56	8819/4	ΡΟΔΟΣ	873671.67	4032199.08
57	8819/4	ΡΟΔΟΣ	873687.25	4032248.12
58	8819/4	ΡΟΔΟΣ	873728.60	4032280.40
59	8819/4	ΡΟΔΟΣ	873787.66	4032329.61
60	8819/4	ΡΟΔΟΣ	873806.44	4032358.61
61	8819/4	ΡΟΔΟΣ	873823.95	4032371.00
62	8819/4	ΡΟΔΟΣ	873862.52	4032394.62
63	8819/4	ΡΟΔΟΣ	873888.93	4032417.23
64	8819/4	ΡΟΔΟΣ	873929.23	4032453.91
65	8819/4	ΡΟΔΟΣ	873985.59	4032478.20
1	8819/4	ΡΟΔΟΣ	874019.09	4032491.32

ΠΑΡΑΤΗΡΗΣΗ: Οι συντεταγμένες προσδιορίστηκαν από διαγράμματα κλίμακας 1:5000 και φέρουν την αντίστοιχη ακρίβεια.

ΟΡΙΟΘΕΤΗΣΗ ΤΟΥ ΑΡΧΑΙΟΛΟΓΙΚΟΥ ΧΩΡΟΥ ΤΟΥ ΥΨΩΜΑΤΟΣ ΣΑΡΑΝΤΑΠΗΧΟΥ Δ.Ε. ΚΑΛΛΙΘΕΑΣ, ΔΗΜΟΥ ΡΟΔΟΥ, Π.Ε. ΡΟΔΟΥ, ΠΕΡΙΦΕΡΕΙΑΣ ΝΟΤΙΟΥ ΑΙΓΑΙΟΥ				
ΕΦ.Α. ΔΩΔΕΚΑΝΗΣΟΥ				
ΠΙΝΑΚΑΣ ΣΥΝΤΕΤΑΓΜΕΝΩΝ				
ΣΗΜΕΙΟ	ΔΙΑΓΡΑΜΜΑ 1:5000	Φ.Χ. 1:50000	ΣΥΝ/ΝΗ Χ [ΕΓΣΑ '87]	ΣΥΝ/ΝΗ Υ [ΕΓΣΑ '87]
66	8819/3	ΡΟΔΟΣ	872574.13	4031316.21
67	8819/3	ΡΟΔΟΣ	872631.75	4031304.90
68	8819/3	ΡΟΔΟΣ	872657.52	4031303.42
69	8819/3	ΡΟΔΟΣ	872672.72	4031305.02
70	8819/3	ΡΟΔΟΣ	872691.48	4031313.03
71	8819/3	ΡΟΔΟΣ	872707.97	4031325.18
72	8819/3	ΡΟΔΟΣ	872744.78	4031362.61
73	8819/3	ΡΟΔΟΣ	872745.90	4031359.41
74	8819/3	ΡΟΔΟΣ	872733.26	4031335.90
75	8819/3	ΡΟΔΟΣ	872713.08	4031283.32
76	8819/3	ΡΟΔΟΣ	872687.16	4031259.63
77	8819/3	ΡΟΔΟΣ	872673.36	4031242.60
78	8819/3	ΡΟΔΟΣ	872660.62	4031204.58
79	8819/3	ΡΟΔΟΣ	872646.36	4031171.18
80	8819/3	ΡΟΔΟΣ	872639.24	4031146.85
81	8819/3	ΡΟΔΟΣ	872613.39	4031110.97
82	8819/3	ΡΟΔΟΣ	872564.49	4031070.84
83	8819/3	ΡΟΔΟΣ	872520.48	4031035.62
84	8819/3	ΡΟΔΟΣ	872512.30	4031021.26
85	8819/3	ΡΟΔΟΣ	872506.70	4031008.20
86	8819/3	ΡΟΔΟΣ	872496.54	4030993.34
87	8819/3	ΡΟΔΟΣ	872477.56	4030968.07
88	8819/3	ΡΟΔΟΣ	872467.16	4030940.17
89	8819/3	ΡΟΔΟΣ	872460.97	4030920.36
90	8819/3	ΡΟΔΟΣ	872459.10	4030899.49
91	8819/3	ΡΟΔΟΣ	872368.09	4030741.45
92	8819/3	ΡΟΔΟΣ	872316.22	4030700.47
93	8819/3	ΡΟΔΟΣ	872366.81	4030558.86
94	8819/3	ΡΟΔΟΣ	872463.51	4030406.08
95	8819/5	ΡΟΔΟΣ	872433.13	4030274.01
96	8819/5	ΡΟΔΟΣ	872466.08	4030201.11
97	8819/5	ΡΟΔΟΣ	872411.03	4030157.44
98	8819/5	ΡΟΔΟΣ	872384.70	4030139.97
99	8819/5	ΡΟΔΟΣ	872376.94	4030138.28
100	8819/5	ΡΟΔΟΣ	872361.67	4030139.74
101	8819/5	ΡΟΔΟΣ	872351.99	4030135.59
102	8819/5	ΡΟΔΟΣ	872340.86	4030126.18
103	8819/5	ΡΟΔΟΣ	872332.90	4030117.20
104	8819/5	ΡΟΔΟΣ	872314.31	4030099.81
105	8819/5	ΡΟΔΟΣ	872284.16	4030063.71
106	8819/5	ΡΟΔΟΣ	872253.46	4030056.85
107	8819/5	ΡΟΔΟΣ	872234.83	4030046.09
108	8819/5	ΡΟΔΟΣ	872204.70	4030025.44

ΥΠΟΥΡΓΕΙΟ ΠΟΛΙΤΙΣΜΟΥ
κ ΑΘΛΗΤΙΣΜΟΥ
ΔΕΤΥΜΕΑ
ΤΜΗΜΑ ΑΠΟΤΥΠΩΣΕΩΝ,
ΓΕΩΠΛΗΡΟΦΟΡΙΚΗΣ
κ ΚΤΗΜΑΤΟΛΟΓΙΟΥ

Οριοθέτηση αρχ/κού χώρου
Υψώματος Σαραντάπηχου_Ρόδος

109	8819/5	ΡΟΔΟΣ	872177.74	4030020.09
110	8819/5	ΡΟΔΟΣ	872160.36	4030017.78
111	8819/5	ΡΟΔΟΣ	872135.76	4030007.22
112	8819/5	ΡΟΔΟΣ	872089.36	4029982.33
113	8819/5	ΡΟΔΟΣ	872046.19	4029970.66
114	8819/5	ΡΟΔΟΣ	872009.51	4029962.24
115	8819/5	ΡΟΔΟΣ	871994.19	4029954.72
116	8819/5	ΡΟΔΟΣ	871954.48	4029944.20
117	8819/5	ΡΟΔΟΣ	871931.16	4029947.88
118	8819/5	ΡΟΔΟΣ	871903.41	4029955.84
119	8819/5	ΡΟΔΟΣ	871878.33	4029961.74
120	8819/5	ΡΟΔΟΣ	871847.68	4029955.24
121	8819/5	ΡΟΔΟΣ	871844.34	4029956.18
122	8819/5	ΡΟΔΟΣ	871829.10	4029974.40
123	8819/5	ΡΟΔΟΣ	871825.49	4029983.34
124	8819/5	ΡΟΔΟΣ	871820.52	4030016.35
125	8819/5	ΡΟΔΟΣ	871820.43	4030031.53
126	8819/5	ΡΟΔΟΣ	871825.31	4030054.63
127	8819/5	ΡΟΔΟΣ	871823.59	4030070.32
128	8819/5	ΡΟΔΟΣ	871822.22	4030083.49
129	8819/5	ΡΟΔΟΣ	871823.08	4030090.71
130	8819/5	ΡΟΔΟΣ	871801.26	4030092.46
131	8819/5	ΡΟΔΟΣ	871785.92	4030099.30
132	8819/5	ΡΟΔΟΣ	871777.16	4030100.39
133	8819/5	ΡΟΔΟΣ	871752.37	4030096.15
134	8819/5	ΡΟΔΟΣ	871733.42	4030096.44
135	8819/5	ΡΟΔΟΣ	871722.19	4030095.65
136	8819/5	ΡΟΔΟΣ	871687.32	4030085.14
137	8819/5	ΡΟΔΟΣ	871596.79	4030071.43
138	8819/5	ΡΟΔΟΣ	871507.01	4030132.41
139	8819/5	ΡΟΔΟΣ	871502.24	4030217.11
140	8819/5	ΡΟΔΟΣ	871479.38	4030259.54
141	8819/5	ΡΟΔΟΣ	871375.45	4030309.53
142	8819/3	ΡΟΔΟΣ	871343.27	4030375.03
143	8819/3	ΡΟΔΟΣ	871226.85	4030390.24
144	8819/3	ΡΟΔΟΣ	871111.35	4030460.53
145	8819/3	ΡΟΔΟΣ	871012.07	4030462.59
146	8819/3	ΡΟΔΟΣ	871048.19	4030532.84
147	8819/3	ΡΟΔΟΣ	871085.54	4030586.36
148	8819/3	ΡΟΔΟΣ	871108.82	4030630.26
149	8819/3	ΡΟΔΟΣ	871117.33	4030638.01
150	8819/3	ΡΟΔΟΣ	871170.33	4030658.94
151	8819/3	ΡΟΔΟΣ	871264.10	4030695.52
152	8819/3	ΡΟΔΟΣ	871306.97	4030714.37
153	8819/3	ΡΟΔΟΣ	871340.70	4030732.86
154	8819/3	ΡΟΔΟΣ	871369.69	4030763.04
155	8819/3	ΡΟΔΟΣ	871419.28	4030815.76
156	8819/3	ΡΟΔΟΣ	871431.97	4030821.58
157	8819/3	ΡΟΔΟΣ	871450.03	4030826.50
158	8819/3	ΡΟΔΟΣ	871469.58	4030828.14

ΥΠΟΥΡΓΕΙΟ ΠΟΛΙΤΙΣΜΟΥ
κ ΑΘΛΗΤΙΣΜΟΥ
ΔΕΤΥΜΕΑ
ΤΜΗΜΑ ΑΠΟΤΥΠΩΣΕΩΝ,
ΓΕΩΠΛΗΡΟΦΟΡΙΚΗΣ
κ ΚΤΗΜΑΤΟΛΟΓΙΟΥ

Οριοθέτηση αρχ/κού χώρου
Υψώματος Σαραντάπηχου_Ρόδος

159	8819/3	ΡΟΔΟΣ	871549.80	4030826.97
160	8819/3	ΡΟΔΟΣ	871578.91	4030832.78
161	8819/3	ΡΟΔΟΣ	871601.74	4030839.49
162	8819/3	ΡΟΔΟΣ	871629.42	4030843.11
163	8819/3	ΡΟΔΟΣ	871635.24	4030846.10
164	8819/3	ΡΟΔΟΣ	871671.51	4030890.39
165	8819/3	ΡΟΔΟΣ	871696.92	4030906.58
166	8819/3	ΡΟΔΟΣ	871717.97	4030914.19
167	8819/3	ΡΟΔΟΣ	871760.06	4030925.07
168	8819/3	ΡΟΔΟΣ	871794.24	4030937.45
169	8819/3	ΡΟΔΟΣ	871837.73	4030958.55
170	8819/3	ΡΟΔΟΣ	871867.88	4030968.69
171	8819/3	ΡΟΔΟΣ	871894.20	4030975.14
172	8819/3	ΡΟΔΟΣ	871923.01	4030976.63
173	8819/3	ΡΟΔΟΣ	871968.09	4030975.44
174	8819/3	ΡΟΔΟΣ	871986.45	4030977.38
175	8819/3	ΡΟΔΟΣ	872000.70	4030983.22
176	8819/3	ΡΟΔΟΣ	872100.41	4031034.67
177	8819/3	ΡΟΔΟΣ	872119.71	4031048.77
178	8819/3	ΡΟΔΟΣ	872141.36	4031068.16
179	8819/3	ΡΟΔΟΣ	872160.17	4031081.58
180	8819/3	ΡΟΔΟΣ	872194.83	4031099.84
181	8819/3	ΡΟΔΟΣ	872237.22	4031123.40
182	8819/3	ΡΟΔΟΣ	872302.35	4031173.87
183	8819/3	ΡΟΔΟΣ	872325.21	4031199.12
184	8819/3	ΡΟΔΟΣ	872347.15	4031219.40
185	8819/3	ΡΟΔΟΣ	872363.00	4031229.31
186	8819/3	ΡΟΔΟΣ	872395.54	4031243.03
187	8819/3	ΡΟΔΟΣ	872427.18	4031254.81
188	8819/3	ΡΟΔΟΣ	872478.71	4031276.19
66	8819/3	ΡΟΔΟΣ	872574.13	4031316.21

ΠΑΡΑΤΗΡΗΣΗ: Οι συντεταγμένες προσδιορίστηκαν από διαγράμματα κλίμακας 1:5000 και φέρουν την αντίστοιχη ακρίβεια.

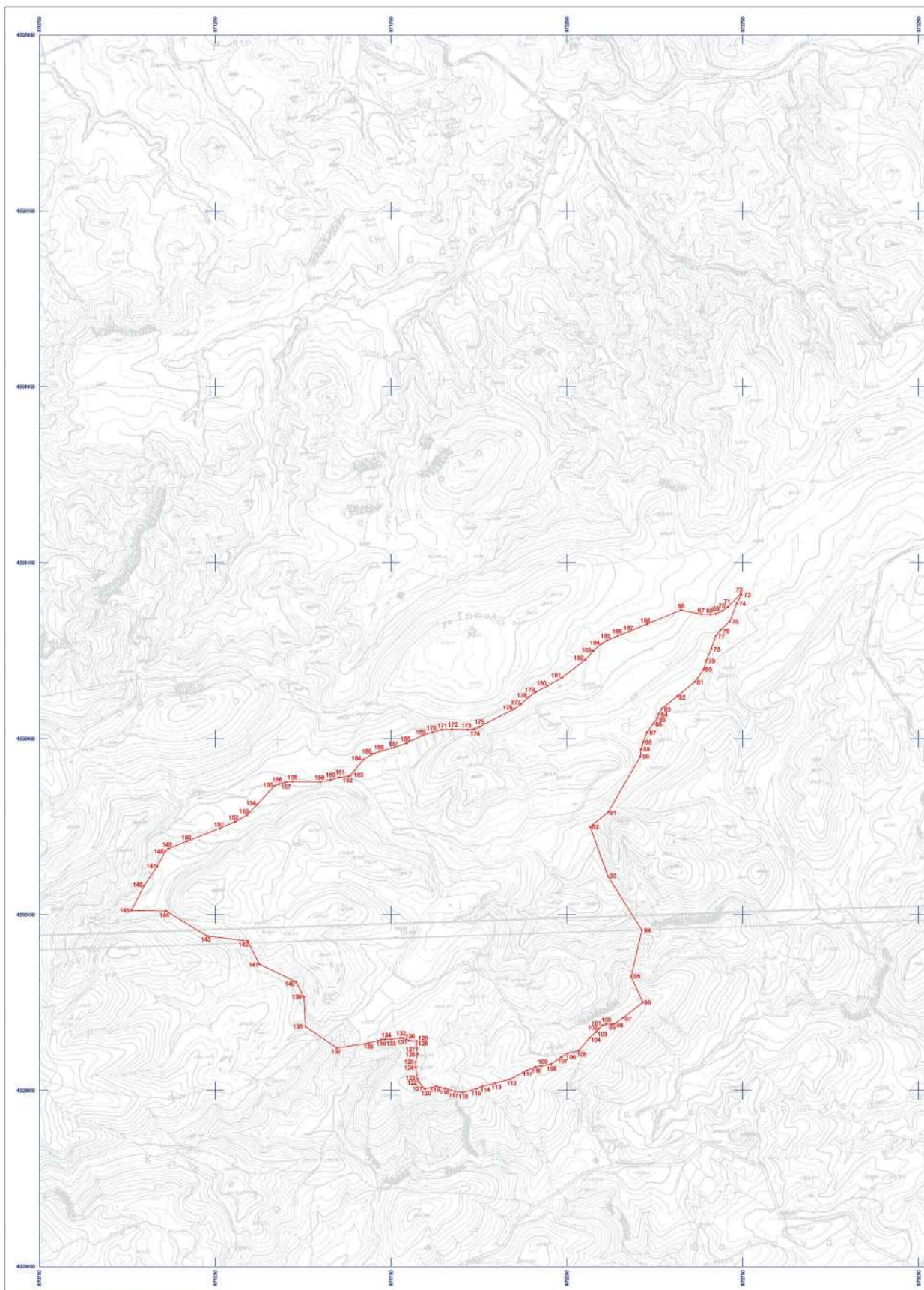

ΕΘΝΙΚΟ ΤΥΠΟΓΡΑΦΕΙΟ
Για τεχνικούς λόγους στο σχεδιάγραμμα,
από το ηλεκτρονικό αρχείο, έγινε
σμίκρυνση κατά ποσοστό **31%**

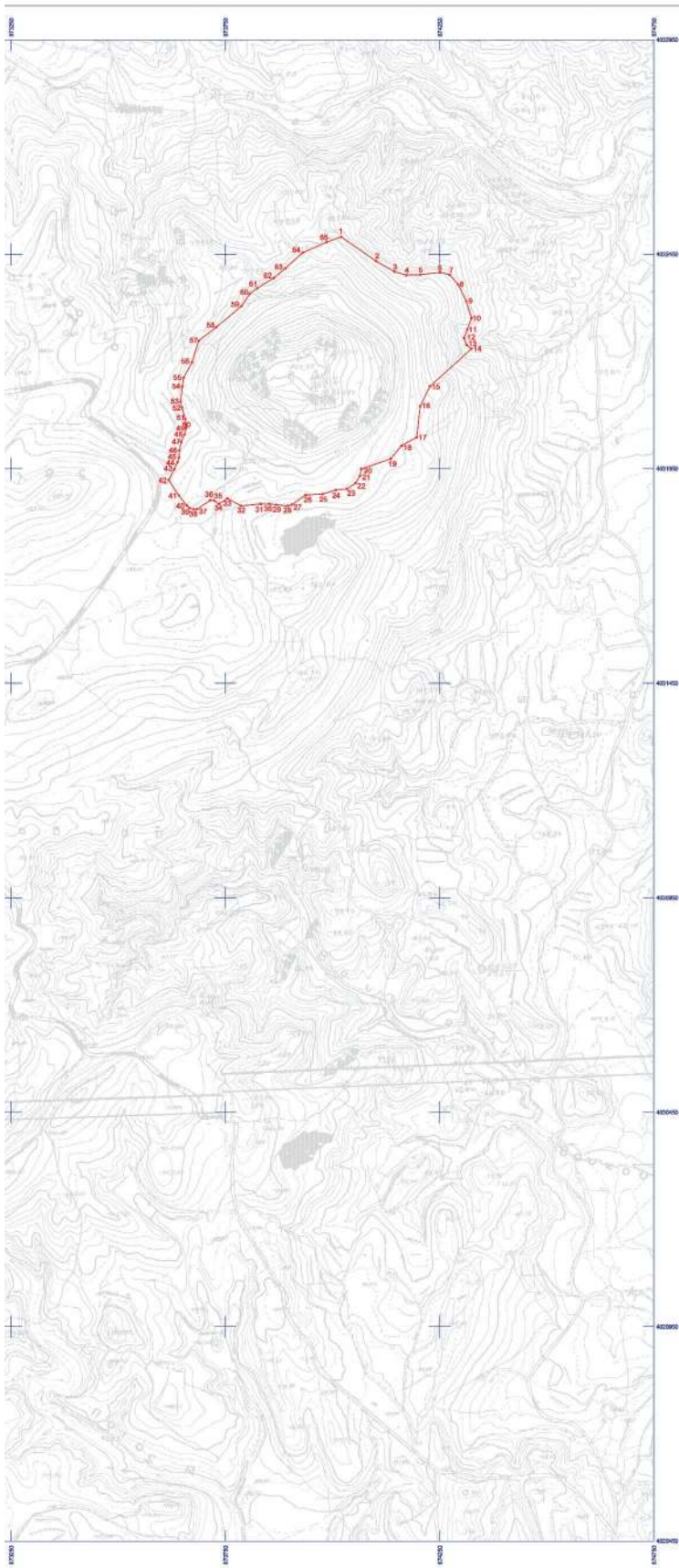

ΥΠΟΥΡΓΕΙΟ ΠΟΛΙΤΙΣΜΟΥ & ΑΘΛΗΤΙΣΜΟΥ											
ΔΙΕΥΘΥΝΣΗ ΕΡΕΥΝΑΣ & ΤΕΧΝΙΚΗΣ ΥΠΟΣΤΗΡΙΞΗΣ ΜΕΛΕΤΩΝ & ΕΡΓΩΝ ΑΝΑΣΤΗΛΩΣΗΣ ΤΜΗΜΑ ΑΠΟΥΠΩΣΕΩΝ, ΓΕΩΠΛΗΡΟΦΟΡΙΚΗΣ & ΚΤΗΜΑΤΟΛΟΓΙΟΥ											
ΜΕΛΕΤΗ: ΟΡΙΘΜΗΤΗ ΤΩΝ ΑΡΧΑΙΟΛΟΓΙΚΩΝ ΧΩΡΩΝ α) ΤΟΥ ΥΦΗΜΑΤΟΣ ΛΟΥΚΑ και β) ΤΟΥ ΥΦΗΜΑΤΟΣ ΣΑΡΑΝΤΑΠΗΧΟΥ, Δ.Ε. ΚΑΛΛΙΘΕΑΣ, ΔΗΜΟΥ ΡΟΔΟΥ, ΠΕΡΙΦΕΡΕΙΑΣ ΝΟΤΙΟΥ ΑΙΓΑΙΟΥ											
ΣΧΕΔΙΟ: ΤΟΠΟΓΡΑΦΙΚΟ ΔΙΑΓΡΑΜΜΑ											
ΕΛΕΓΧΟΣ - ΣΧΕΔΙΑΣΗ: ΣΟΦΙΑ ΚΑΡΑΚΑΣΗ - ΚΑΡΑΚΑΣΙΔΗ <small>ΤΟΠΟΓΡΑΦΟΣ ΜΕΤΡΩΝ ΚΑΙ ΤΕ</small>	<table border="1"> <tr> <td>ΥΠΟΓΡΑΦΗ</td> <td>ΚΛΙΜΑΚΑ</td> </tr> <tr> <td></td> <td style="text-align: center;">1:5000</td> </tr> <tr> <td></td> <td>ΗΜΕΡ/ΝΙΑ</td> </tr> <tr> <td></td> <td>ΑΡΙΘΜΟΣ</td> </tr> <tr> <td></td> <td>2023</td> </tr> </table>	ΥΠΟΓΡΑΦΗ	ΚΛΙΜΑΚΑ		1:5000		ΗΜΕΡ/ΝΙΑ		ΑΡΙΘΜΟΣ		2023
ΥΠΟΓΡΑΦΗ	ΚΛΙΜΑΚΑ										
	1:5000										
	ΗΜΕΡ/ΝΙΑ										
	ΑΡΙΘΜΟΣ										
	2023										
ΥΠΟΜΝΗΜΑ ΟΡΙΟ ΑΡΧΑΙΟΛΟΓΙΚΟΥ ΧΩΡΟΥ ΚΟΡΥΦΗ ΟΡΙΟΥ ΑΡΧΑΙΟΛΟΓΙΚΟΥ ΧΩΡΟΥ <small>ΥΠΟΥΡΓΕΙΟ ΑΡΧΑΙΟΛΟΓΙΑΣ, Π.Χ. ΓΥΣ ΕΦΕΣ, Μ.Μ.Α, Μ.Π.Α, Μ.Π.Α.Σ, ΕΦΕΠ/ΡΟΔΟΣ</small>	ΘΕΩΡΗΣΗ ΠΡΟΪΣΤΑΜΕΝΟΥ Ο ΠΡΟΣΤΑΞΗΜΟΣ ΤΟΥ ΠΡΑΞΗΜΑΤΟΣ ΑΠΟΥΠΩΣΕΩΝ ΓΕΩΠΛΗΡΟΦΟΡΙΚΗΣ & ΚΤΗΜΑΤΟΛΟΓΙΟΥ ΘΕΟΔΩΡΟΣ Γ. ΧΑΤΖΙΘΕΩΔΩΡΟΥ ΑΡΧΑΙΟΛΟΓΟΣ ΤΟΠΟΓΡΑΦΟΣ ΜΕΤΡΩΝ ΚΑΙ ΤΕ 04.04.2023 21:17										
<small>Εκδόσει Γραβειμένη Σύστημα Απεικόνισης 1987 (Ε.Γ.Σ.Α. '87) Ελλειμματικό κλίμακας 0:85 Μ.Μ. (α - 0.378 1:2 α, 1:4 - 0.440 0:2181) Προβάλλει Επικέντρο Μαρμαράς Κορυφή Μεταβλητότητα = 30' 30" 30" μ.Μ. - 0.55000 Τεταμένη Κορυφή Μεταβλητότητα = 0.50 0:000 α Γραμμική Ρύθμιση Απεικόνισης: 1' 30" 30"</small>											

Η απόφαση αυτή να δημοσιευθεί στην Εφημερίδα της Κυβερνήσεως.

Αθήνα, 19 Απριλίου 2023

Η Υπουργός

ΣΤΥΛΙΑΝΗ ΜΕΝΔΩΝΗ



ΕΘΝΙΚΟ ΤΥΠΟΓΡΑΦΕΙΟ

Το Εθνικό Τυπογραφείο αποτελεί δημόσια υπηρεσία υπαγόμενη στην Προεδρία της Κυβέρνησης και έχει την ευθύνη τόσο για τη σύνταξη, διαχείριση, εκτύπωση και κυκλοφορία των Φύλλων της Εφημερίδας της Κυβερνήσεως (ΦΕΚ), όσο και για την κάλυψη των εκτυπωτικών - εκδοτικών αναγκών του δημοσίου και του ευρύτερου δημόσιου τομέα (ν. 3469/2006/Α' 131 και π.δ. 29/2018/Α' 58).

1. ΦΥΛΛΟ ΤΗΣ ΕΦΗΜΕΡΙΔΑΣ ΤΗΣ ΚΥΒΕΡΝΗΣΕΩΣ (ΦΕΚ)

- Τα **ΦΕΚ σε ηλεκτρονική μορφή** διατίθενται δωρεάν στο **www.et.gr**, την επίσημη ιστοσελίδα του Εθνικού Τυπογραφείου. Όσα ΦΕΚ δεν έχουν ψηφιοποιηθεί και καταχωριστεί στην ανωτέρω ιστοσελίδα, ψηφιοποιούνται και αποστέλλονται επίσης δωρεάν με την υποβολή αίτησης, για την οποία αρκεί η συμπλήρωση των αναγκαίων στοιχείων σε ειδική φόρμα στον ιστότοπο **www.et.gr**.

- Τα **ΦΕΚ σε έντυπη μορφή** διατίθενται σε μεμονωμένα φύλλα είτε απευθείας από το Τμήμα Πωλήσεων και Συνδρομητών, είτε ταχυδρομικά με την αποστολή αιτήματος παραγγελίας μέσω των ΚΕΠ, είτε με ετήσια συνδρομή μέσω του Τμήματος Πωλήσεων και Συνδρομητών. Το κόστος ενός ασπρόμαυρου ΦΕΚ από 1 έως 16 σελίδες είναι 1,00 €, αλλά για κάθε επιπλέον οκτασέλιδο (ή μέρος αυτού) προσαυξάνεται κατά 0,20 €. Το κόστος ενός έγχρωμου ΦΕΚ από 1 έως 16 σελίδες είναι 1,50 €, αλλά για κάθε επιπλέον οκτασέλιδο (ή μέρος αυτού) προσαυξάνεται κατά 0,30 €. Το τεύχος Α.Σ.Ε.Π. διατίθεται δωρεάν.

• Τρόποι αποστολής κειμένων προς δημοσίευση:

Α. Τα κείμενα προς δημοσίευση στο ΦΕΚ, από τις υπηρεσίες και τους φορείς του δημοσίου, αποστέλλονται ηλεκτρονικά στη διεύθυνση **webmaster.et@et.gr** με χρήση προηγμένης ψηφιακής υπογραφής και χρονοσήμανσης.

Β. Κατ' εξαίρεση, όσοι πολίτες δεν διαθέτουν προηγμένη ψηφιακή υπογραφή μπορούν είτε να αποστέλλουν ταχυδρομικά, είτε να καταθέτουν με εκπρόσωπό τους κείμενα προς δημοσίευση εκτυπωμένα σε χαρτί στο Τμήμα Παραλαβής και Καταχώρισης Δημοσιευμάτων.

- Πληροφορίες, σχετικά με την αποστολή/κατάθεση εγγράφων προς δημοσίευση, την ημερήσια κυκλοφορία των Φ.Ε.Κ., με την πώληση των τευχών και με τους ισχύοντες τιμοκαταλόγους για όλες τις υπηρεσίες μας, περιλαμβάνονται στον ιστότοπο (**www.et.gr**). Επίσης μέσω του ιστότοπου δίδονται πληροφορίες σχετικά με την πορεία δημοσίευσης των εγγράφων, με βάση τον Κωδικό Αριθμό Δημοσιεύματος (ΚΑΔ). Πρόκειται για τον αριθμό που εκδίδει το Εθνικό Τυπογραφείο για όλα τα κείμενα που πληρούν τις προϋποθέσεις δημοσίευσης.

2. ΕΚΤΥΠΩΤΙΚΕΣ - ΕΚΔΟΤΙΚΕΣ ΑΝΑΓΚΕΣ ΤΟΥ ΔΗΜΟΣΙΟΥ

Το Εθνικό Τυπογραφείο ανταποκρινόμενο σε αιτήματα υπηρεσιών και φορέων του δημοσίου αναλαμβάνει να σχεδιάσει και να εκτυπώσει έντυπα, φυλλάδια, βιβλία, αφίσες, μπλοκ, μηχανογραφικά έντυπα, φακέλους για κάθε χρήση, κ.ά.

Επίσης σχεδιάζει ψηφιακές εκδόσεις, λογότυπα και παράγει οπτικοακουστικό υλικό.

Ταχυδρομική Διεύθυνση: Καποδιστρίου 34, τ.κ. 10432, Αθήνα

Ιστότοπος: **www.et.gr**

ΤΗΛΕΦΩΝΙΚΟ ΚΕΝΤΡΟ: 210 5279000 - fax: 210 5279054

Πληροφορίες σχετικά με την λειτουργία του ιστότοπου: **helpdesk.et@et.gr**

ΕΞΥΠΗΡΕΤΗΣΗ ΚΟΙΝΟΥ

Πωλήσεις - Συνδρομές: (Ισόγειο, τηλ. 210 5279178 - 180)

Πληροφορίες: (Ισόγειο, Γρ. 3 και τηλεφ. κέντρο 210 5279000)

Παραλαβή Δημ. Ύλης: (Ισόγειο, τηλ. 210 5279167, 210 5279139)

Αποστολή ψηφιακά υπογεγραμμένων εγγράφων προς δημοσίευση στο ΦΕΚ: **webmaster.et@et.gr**

Πληροφορίες για γενικό πρωτόκολλο και αλληλογραφία: **grammateia@et.gr**

Ωράριο για το κοινό: Δευτέρα ως Παρασκευή: 8:00 - 13:30

Πείτε μας τη γνώμη σας,

για να βελτιώσουμε τις υπηρεσίες μας, συμπληρώνοντας την ειδική φόρμα στον ιστότοπό μας.

