



ΕΦΗΜΕΡΙΔΑ ΤΗΣ ΚΥΒΕΡΝΗΣΕΩΣ ΤΗΣ ΕΛΛΗΝΙΚΗΣ ΔΗΜΟΚΡΑΤΙΑΣ

5 Μαΐου 2023

ΤΕΥΧΟΣ ΤΕΤΑΡΤΟ

Αρ. Φύλλου 360

ΠΕΡΙΕΧΟΜΕΝΑ

ΑΠΟΦΑΣΕΙΣ

- 1 Κήρυξη δημοσίου δάσους συνολικού εμβαδού 6.010,86 μ² [ήτοι Τμήμα Α= 5.617,30 μ², Τμήμα Β= 393,56 μ²] ως αναδασωτέου λόγω πυρκαγιάς στη θέση «Αφροξυλιά» του δημοσίου δάσους στην περιοχή της Τοπικής Κοινότητας Αφροξυλιάς, Δημοτικής Ενότητας Ναυπάκτου, Δήμου Ναυπακτίας Π.Ε. Αιτωλοακαρνανίας.
- 2 Αναγνώριση τμήματος οδού ως προϋφιστάμενου του 1923, σε εκτός σχεδίου περιοχή, στη θέση «ΚΟΥΚΝΗ» Τ.Κ. Καρδιανής, Δήμου Τήνου, νήσου Τήνου Ν. Κυκλάδων Περιφέρειας Νοτίου Αιγαίου, διερχόμενη εμπροσθεν της ιδιοκτησίας της Βασιλείας Δελλατόλα.

ΑΠΟΦΑΣΕΙΣ

Αριθμ. 185341 (1)

Κήρυξη δημοσίου δάσους συνολικού εμβαδού 6.010,86 μ² [ήτοι Τμήμα Α= 5.617,30 μ², Τμήμα Β= 393,56 μ²] ως αναδασωτέου λόγω πυρκαγιάς στη θέση «Αφροξυλιά» του δημοσίου δάσους στην περιοχή της Τοπικής Κοινότητας Αφροξυλιάς, Δημοτικής Ενότητας Ναυπάκτου, Δήμου Ναυπακτίας Π.Ε. Αιτωλοακαρνανίας.

Ο ΓΕΝΙΚΟΣ ΓΡΑΜΜΑΤΕΑΣ ΔΑΣΩΝ
ΤΟΥ ΥΠΟΥΡΓΕΙΟΥ ΠΕΡΙΒΑΛΛΟΝΤΟΣ
ΚΑΙ ΕΝΕΡΓΕΙΑΣ

Έχοντας υπόψη:

1. Της παρ. 1 του άρθρου 24 και της παρ. 3 του άρθρου 117 του Συντάγματος της Ελλάδας.
2. Της παρ. 1 του άρθρου 38 του ν. 998/1979 (Α' 289) όπως αντικαταστάθηκε το πρώτο εδάφιο της με την παρ. 1 του άρθρου 35 του ν. 4280/2014 (Α' 159) καθώς επίσης και των παρ. 1 και 3 του άρθρου 41 του ν. 998/1979.
3. Τον ν. 3208/2003 «Προστασία των δασικών οικοσυστημάτων, κατάρτιση δασολογίου, ρύθμιση εμπραγμάτων δικαιωμάτων επί δασών και δασικών εν γένει εκτάσεων και άλλες διατάξεις» (Α' 303).

4. Τις διαταγές του Υπουργείου Γεωργίας: α) 160417/1180/8-7-1980, β) 182447/3049/24-9-1980, γ) 141823/24-2-1983 και δ) 179171/3-9-1985.

5. Τις διατάξεις του ν. 3861/2010 «Ενίσχυση της διαφάνειας με την υποχρεωτική ανάρτηση νόμων και πράξεων των κυβερνητικών, διοικητικών και αυτοδιοικητικών οργάνων στο διαδίκτυο "Πρόγραμμα Διαύγεια" και άλλες διατάξεις» (Α'112).

6. Τα άρθρα 28 και 28Α του ν. 4325/2015 «Εκδημοκρατισμός της Διοίκησης-Καταπολέμηση Γραφειοκρατίας και Ηλεκτρονική Διακυβέρνηση Αποκατάσταση αδικιών και άλλες διατάξεις» (Α'47).

7. Την παρ. 8 του άρθρου 67 του ν. 4316/2014 (Α' 270).

8. Την από 13-08-2021 πράξη νομοθετικού περιεχομένου «Εκτακτα μέτρα για την αποτελεσματική προστασία και την ταχεία αποκατάσταση του φυσικού περιβάλλοντος, την άμεση στήριξη των πληγέντων από τις πυρκαγιές του Ιουλίου/Αυγούστου 2021 και συναφείς διατάξεις», η οποία κυρώθηκε με το άρθρο 2 του ν. 4824/2021 (Α' 156).

9. Το υπ' αρ. 29/12-04-2022 π.δ. «Τροποποίηση του π.δ. 132/2017 Οργανισμός Υπουργείου Περιβάλλοντος και Ενέργειας (Υ.Π.ΕΝ) (Α' 160)» (Α' 63).

10. Τα άρθρα 47-55 του Μέρους Β' του ν. 4915/2022 «Εθνικό Στρατηγικό Σχέδιο Καταπολέμησης της Διαφθοράς, διατάξεις για θέματα ανθρώπινου δυναμικού και Οργανισμών Τοπικής Αυτοδιοίκησης, νομοθετικό πλαίσιο εκπαίδευσης των σπουδαστών/σπουδαστριών της Εθνικής Σχολής Δημόσιας Διοίκησης και Αυτοδιοίκησης για την ένταξη στον κλάδο Π.Ε. Επιτελικών Στελεχών, διατάξεις για την ολοκλήρωση της μεταφοράς των δασικών υπηρεσιών στο Υπουργείο Περιβάλλοντος και Ενέργειας, διατάξεις για την εφαρμογή του Εθνικού Σχεδίου Ανάκαμψης και Ανθεκτικότητας «Ελλάδα 2.0», Εθνική Σύμβαση Ομογενών και άλλες επείγουσες διατάξεις» (Α' 63).

11. Την υπό στοιχεία ΥΠΕΝ/ΔΔΥ/48478/3594/16-05-2022 (Β' 2415) απόφαση του ΥΠΕΝ «Καθορισμός των διοικητικών λεπτομερειών μεταφοράς των δασικών υπηρεσιών, του αντίστοιχου προσωπικού και λοιπών θεμάτων της παρ. 5 του άρθρου 3 της από 13.8.2021 Πράξης Νομοθετικού Περιεχομένου (Α' 143), η οποία κυρώθηκε με το άρθρο 2 του ν. 4824/2021 (Α' 156)» (Β' 2415).

12. Την υπό στοιχεία ΥΠΕΝ/ΔΔΥ/50578/3749/20-05-2022 (ΑΔΑ: ΨΓΒΩ4653Π8-ΩΧ6) εγκύκλιο του ΥΠΕΝ

«Εγκύκλιες οδηγίες για τη λειτουργία των Περιφερειακών Δασικών Υπηρεσιών, χρήση λογότυπου».

13. Την υπό στοιχεία ΥΠΕΝ/ΔΔΥ/62511/4542/17-6-2022 (ΑΔΑ: ΩΔΑΕ4653Π8-ΙΒΥ) απόφαση του με θέμα: «Διαπιστωτική πράξη κατάταξης και τοποθέτησης του προσωπικού των Περιφερειακών Δασικών Υπηρεσιών του ΥΠΕΝ».

14. Την υπό στοιχεία ΥΠΕΝ/ΔΝΕΠ/83988/2740 (Β'4528) απόφαση του ΥΠΕΝ με θέμα «Εξουσιοδότηση υπογραφής «Με εντολή Υπουργού» του Υπουργού Περιβάλλοντος και Ενέργειας, «Με εντολή Υφυπουργού» του Υφυπουργού Περιβάλλοντος και Ενέργειας και «Με εντολή Γενικού Γραμματέα Δασών» του Γενικού Γραμματέα Δασών του Υπουργείου Περιβάλλοντος και Ενέργειας, κατά λόγο αρμοδιότητας, στον Προϊστάμενο της Γενικής Διεύθυνσης Δασών και Δασικού Περιβάλλοντος της Γενικής Γραμματείας Δασών του Υ.Π.Ε.Ν., στους Προϊστάμενους των Επιθεωρήσεων Εφαρμογής Δασικής Πολιτικής και στους Προϊστάμενους των Διευθύνσεων, Δασαρχείων και Τμημάτων που υπάγονται σε αυτές».

15. Την υπ' αρ. 174841/06-04-2023 πρόταση του Δασαρχείου Ναυπάκτου περί «Κηρύξεως δημοσίου δάσους συνολικού εμβαδού, 6.010,86 μ², [ήτοι Τμήμα Α= 5.617,30 μ², Τμήμα Β= 393,56 μ²] ως αναδασωτέου λόγω πυρκαγιάς στη θέση «Αφροξυλιά» του δημοσίου δάσους στην περιοχή της Τοπικής Κοινότητα Αφροξυλιάς, Δημοτικής Ενότητας Ναυπάκτου, Δήμου Ναυπακτίας Π.Ε. Αιτωλοακαρνανίας», αποφασίζουμε:

Κηρύσσουμε ως αναδασωτέο, με φυσική ή τεχνητή αναγέννηση, με σκοπό την προστασία για την επαναδημιουργία της δασικής βλάστησης που καταστράφηκε από πυρκαγιά και την διατήρηση του χαρακτήρα του δημοσίου δάσους, ώστε να αποκλεισθεί η διάθεση αυτού για άλλο σκοπό, το παραπάνω δημόσιο δάσος συνολικού εμβαδού, 6.010,86 μ², [ήτοι Τμήμα Α= 5.617,30 μ², Τμήμα

Β= 393,56 μ²] που ανήκει στην κατηγορία της παρ. 1 του άρθρου 3 και της παρ. 1ε του άρθρου 4 του ν. 998/1979 όπως τροποποιήθηκε.

Το ανωτέρω δημόσιο δάσος βρίσκεται στη θέση «Αφροξυλιά» του δημοσίου δάσους στην περιοχή της Τοπικής Κοινότητα Αφροξυλιάς, Δημοτικής Ενότητας Ναυπάκτου, Δήμου Ναυπακτίας Π.Ε. Αιτ/νίας και προσδιορίζεται από τα στοιχεία κατά τμήματα ως εξής:

Τμήμα Α= 5.617,30μ² (με στοιχεία Α, Β, Γ, Δ, Ε,... Ω, Ω1, Ω2, Ω3,... Ω8, Ω9, Ω10,...3, 2, δ, ε, ζ, η, θ, ι, κ, α, β, γ, 1, 25, 24,Α) και οριοθετείται ως ακολούθως:

ΑΝΑΤΟΛΙΚΑ.: Με Δάσος και Αναδασωτέα έκταση (με την υπ' αρ. πρωτ. 2058/20-12-2008 απόφαση του με εντολή Γ.Γ.Π.Δ.Ε. Δ' 2008).

ΔΥΤΙΚΑ : Με Αγρό και Δάσος

ΒΟΡΕΙΑ : Με Δάσος

ΝΟΤΙΑ: Με Δάσος και Αγρό.

Τμήμα Β=393,56 μ² (με στοιχεία 26,8,9,27,28,29, 30,31,26) και οριοθετείται ως ακολούθως:

ΑΝΑΤΟΛΙΚΑ: Με Δάσος και Αναδασωτέα έκταση (με την υπ' αρ. πρωτ. 2058/20-12-2008 απόφαση του με εντολή Γ.Γ.Π.Δ.Ε. ΦΕΚ Δ/15/2008).

ΔΥΤΙΚΑ : Με Αγρό

ΒΟΡΕΙΑ: Με Αγρό

ΝΟΤΙΑ: Με Δάσος

όπως φαίνεται στο συνημμένο τοπογραφικό διάγραμμα.

Κατά της ανωτέρω απόφασης υφίσταται η δυνατότητα άσκησης αίτησης ακύρωσής της, ενώπιον του (οικείου) Τριμελούς Διοικητικού Εφετείου, εντός εξήντα (60) ημερών από την επομένη της δημοσίευσής της ή κοινοποίησής της.

Από τις διατάξεις της απόφασης αυτής δεν προκαλείται δαπάνη σε βάρος του κρατικού προϋπολογισμού.

<p>ΕΛΛΗΝΙΚΗ ΔΗΜΟΚΡΑΤΙΑ ΥΠΟΥΡΓΕΙΟ ΠΕΡΙΒΑΛΛΟΝΤΟΣ & ΕΝΕΡΓΕΙΑΣ ΕΠΙΧΕΙΡΗΣΗ ΦΟΡΟΛΟΓΙΣΤΩΝ ΔΑΣΕΙΣ ΠΟΛΙΤΙΚΗΣ ΠΕΛΛΗΝΣΟΥ - ΛΥΤΙΚΗΣ ΕΛΛΑΔΑΣ & ΙΟΝΙΟΥ ΔΙΔΥΜΕΙΟ ΝΑΥΠΑΚΤΟΥ ΤΜΗΜΑ ΠΡΟΣΤΑΣΙΑΣ</p>		<p>ΤΟΠΟΓΡΑΦΙΚΟ ΔΙΑΓΡΑΜΜΑ ΔΗΜΟΣΙΟΥ ΔΑΣΟΥΣ ΠΟΥ ΚΑΗΚΕ ΤΗΝ 06/09/2022 ΚΑΙ ΚΗΡΥΣΣΕΤΑΙ ΑΝΑΔΑΣΩΤΕΟ</p>	
<p>Δήμος: ΝΑΥΠΑΚΤΙΑΣ Τοπ. Διευλ. Κοινότητα / οικισμός: ΑΦΡΟΥΣ/ΜΑ Θέση: *ΑΦΡΟΥΣ/ΜΑ*</p>		<p>Η Συστάση Νομάρχη: 9/9/2023 Μεταγραφή Εισαγωγής Πόλεως: 08/09/2023</p>	
<p>ΤΜΗΜΑ Α ΕΜΒΛΑΔΙΩΝ (Α.Β.Γ.Δ.Ε...Δ.01.02.03...06.010.3.2.8.ε.ζ.η.θ.) Κ.α.β.γ.η = 4.617,20μ² ΤΜΗΜΑ Β ΕΜΒΛΑΔΙΩΝ (26.6.9.27.28.29.30.31.26) = 393.56μ²</p>		<p>ΚΑΙΜΑΚΑ 1:1000</p>	
<p>Ο Δασάρχης Ναυπακτού Νεομάρτσος/...../2023</p>		<p>Ο Διευθ. Δασών Ν. Πελοπόννησος Μεσολόγγι/...../2023</p>	
<p>ΓΕΩΡΓΙΟΣ ΡΑΠΤΗΣ 28.03.2023 11:07 Γεωργικός Ρέθυμης Δασολόγος</p>		<p>ΑΝΑΣΤΑΣΙΑ ΛΕΠΙΔΙ 10.04.2023 08:49 ΝΙΚΙΤΑΣ ΜΑΖΙΣ ΕΞΔΠ 10.04.2023 11:57</p>	
<p>ΓΕΩΡΓΗΖΕΙΣ</p>			

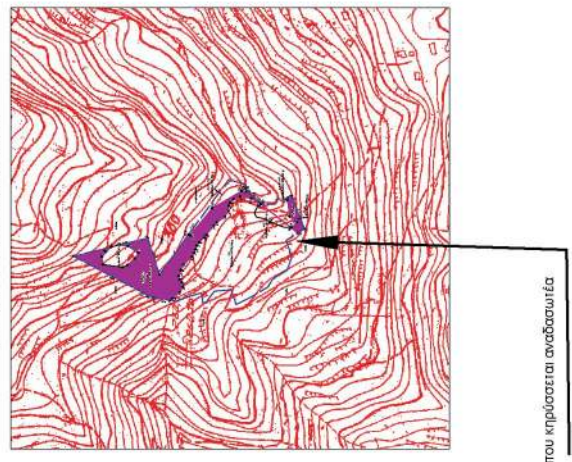

ΑΠΟΣΠΑΣΜΑ ΦΧ 1:5000 αρ 6205/8

Έκταση που κηρύσσεται αναδάσωτα

ΑΚΟΛΟΥΘΕΙ ΣΥΝΗΜΜΕΝΟΣ ΠΙΝΑΚΑΣ ΣΥΝΤΕΤΑΓΜΕΝΩΝ ΚΟΡΥΦΩΝ ΤΜΗΜΑΤΟΣ Α ΚΑΙ ΤΜΗΜΑΤΟΣ Β ΜΕ ΣΥΣΤΗΜΑ ΑΝΑΦΟΡΑΣ ΕΙΣΤΑ 87

ΕΘΝΙΚΟ ΤΥΠΟΓΡΑΦΕΙΟ
Για τεχνικούς λόγους στο σχεδιάγραμμα, από το ηλεκτρονικό αρχείο, έγινε σμίκρυνση κατά ποσοστό **55%**

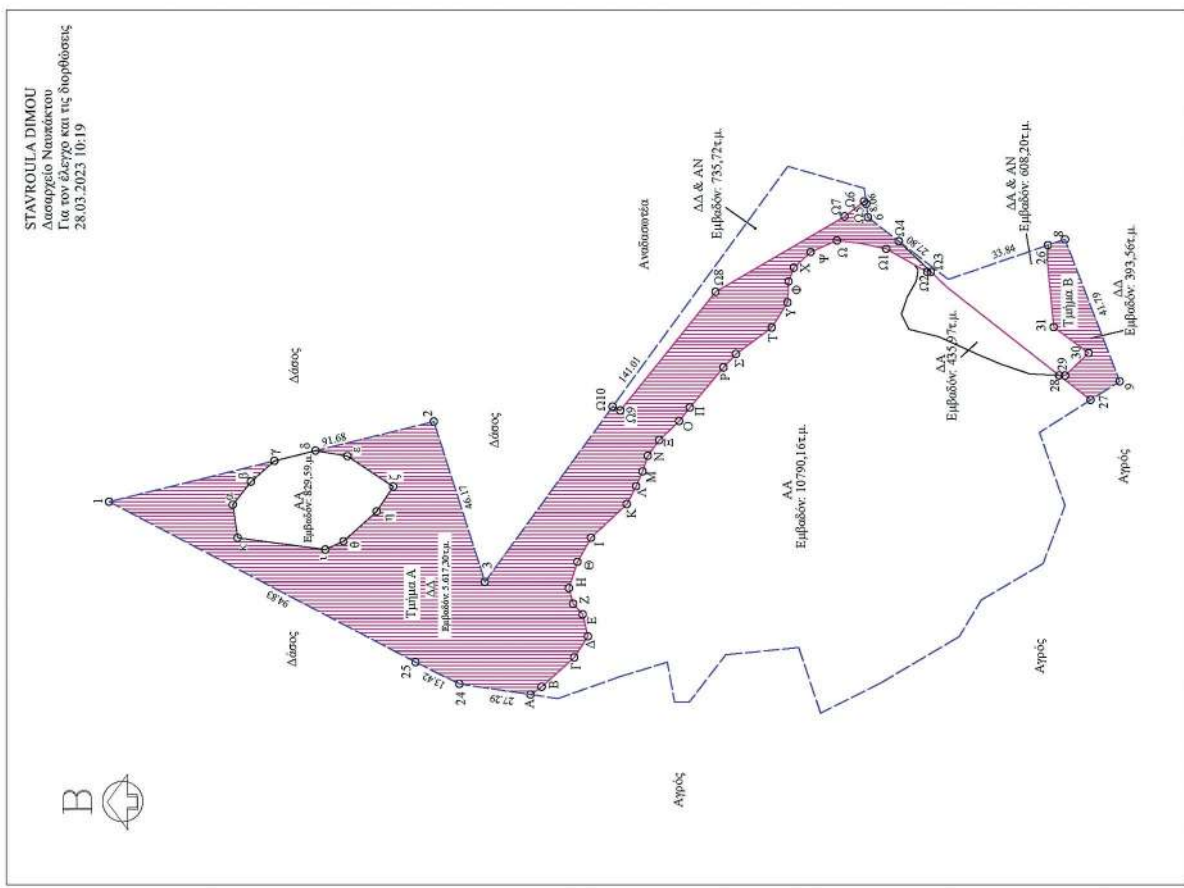

ΣΤΑΥΡΟΥΛΑ ΔΙΜΟΙ
Δασογέο Νεομάρτσου
Για σμίκρυνση και τις διορθώσεις
28.03.2023 10:19

ΣΥΝΤΕΤΑΓΜΕΝΕΣ ΚΟΡΥΦΩΝ ΤΜΗΜΑ Α		
ΣΥΣΤΗΜΑ ΑΝΑΦΟΡΑΣ ΕΓΣΑ '87		
A/A	X	Ψ
A	305902.10	4254305.47
B	305904.21	4254302.43
Γ	305912.28	4254293.50
Δ	305918.04	4254289.76
E	305924.10	4254291.20
Z	305926.98	4254293.79
H	305931.30	4254294.94
Θ	305938.50	4254292.64
I	305945.13	4254288.89
K	305954.35	4254279.10
Λ	305959.25	4254276.51
M	305963.28	4254274.78
N	305967.60	4254273.34
Ξ	305971.92	4254270.18
O	305977.11	4254264.70
Π	305980.86	4254261.82
P	305991.80	4254252.61
Σ	305995.55	4254249.15
T	306002.75	4254239.36
Υ	306009.67	4254235.04
Φ	306015.43	4254234.76
X	306019.18	4254233.32
Ψ	306023.50	4254228.71
Ω	306026.67	4254221.51
Ω1	306024.36	4254207.97
Ω2	306018.02	4254196.74
Ω3	306018.03	4254195.75
Ω4	306026.44	4254204.51
ς	306033.00	4254213.00
Ω5	306036.68	4254213.46
Ω6	306037.42	4254214.06
Ω7	306033.26	4254219.34
Ω8	306012.55	4254254.78
Ω9	305980.04	4254280.86
Ω10	305981.07	4254283.00
3	305933.00	4254318.00
2	305977.00	4254332.00
δ	305968.98	4254364.41
ε	305967.52	4254355.69
ζ	305959.15	4254343.12
η	305952.34	4254347.65
θ	305944.17	4254356.73
ι	305941.90	4254361.72
κ	305945.08	4254385.77
α	305954.16	4254387.13
β	305960.51	4254382.14
γ	305966.19	4254375.70

1	305955.00	4254421.00
25	305911.00	4254337.00
24	305905.00	4254325.00
A	305902.10	4254305.47

ΤΜΗΜΑ Α ΕΜΒΑΔΟΝ (Α,Β,Γ,Δ,....1,25,24,Α) = 5.617,30τ.μ.

ΣΥΝΤΕΤΑΓΜΕΝΕΣ ΚΟΡΥΦΩΝ ΤΜΗΜΑ Β ΣΥΣΤΗΜΑ ΑΝΑΦΟΡΑΣ ΕΓΣΑ '87		
Α/Α	Χ	Ψ
26	306025.39	4254163.67
8	306027.00	4254159.00
9	305988.00	4254144.00
27	305982.92	4254151.97
28	305989.66	4254160.55
29	305989.58	4254158.99
30	305995.80	4254152.48
31	306002.91	4254162.08
26	306025.39	4254163.67

ΤΜΗΜΑ Β ΕΜΒΑΔΟΝ (26,8,9,27,....30,31,26) = 393,56τ.μ.

Η απόφαση αυτή να δημοσιευθεί στην Εφημερίδα της Κυβερνήσεως.

Ι. Π. Μεσολογγίου, 12 Απριλίου 2023

Με εντολή Γενικού Γραμματέα Δασών
του ΥΠΕΝ
Ο Προϊστάμενος Επιθεώρησης
Εφαρμογής Δασικής Πολιτικής
Πελοποννήσου, Δυτικής Ελλάδας και Ιονίου
ΝΙΚΗΤΑΣ ΜΑΖΗΣ

Αριθμ. 10030 (2)

Αναγνώριση τμήματος οδού ως προϋφιστάμενου του 1923, σε εκτός σχεδίου περιοχή, στη θέση «ΚΟΥΚΝΗ» Τ.Κ. Καρδιανής, Δήμου Τήνου, νήσου Τήνου Ν. Κυκλάδων Περιφέρειας Νοτίου Αιγαίου, διερχόμενη εμπροσθεν της ιδιοκτησίας της Βασιλείας Δελλατόλα.

Η ΓΡΑΜΜΑΤΕΑΣ
ΑΠΟΚΕΝΤΡΩΜΕΝΗΣ ΔΙΟΙΚΗΣΗΣ ΑΙΓΑΙΟΥ

Έχοντας υπόψη:

1. Τον ν. 2503/30.05.1997 (Α' 107).
2. Τις διατάξεις των άρθρων 6, 6Α, 6Β και 280 του ν. 3852/2010 «Νέα Αρχιτεκτονική της Αυτοδιοίκησης και της Αποκεντρωμένης Διοίκησης - Πρόγραμμα Καλλικράτης» (Α' 87).
3. Το π.δ. 143/2010 «Οργανισμός της Αποκεντρωμένης Διοίκησης Αιγαίου» (Α' 236).
4. Το ν.δ. 17.07.1923 «Περί σχεδίων πόλεων, κωμών και συνοικισμών του Κράτους και οικοδομής αυτών» (Α' 228) και ειδικότερα την παρ. 4 του άρθρου 20 αυτού.
5. Την υπ' αρ. 13732/02.04.2020 απόφαση Συντονιστή Αποκεντρωμένης Διοίκησης Αιγαίου «Συγκρότηση Συμβουλίου Πολεοδομικών Θεμάτων και Αμφισβητήσεων (ΣΥΠΟΘΑ) Α του ν. 4495/2017, Περιφερειακής Ενότητας (Π.Ε.) Σύρου για τις Π.Ε. Κυκλάδων της Περιφέρειας Νοτίου Αιγαίου» (ΑΔΑ: ΩΘΟΥΟΡ11-1ΦΔ).
6. Την υπ' αρ. 23443/12.06.2020 απόφαση Συντονιστή Αποκεντρωμένης Διοίκησης Αιγαίου «Τροποποίηση της υπ' αρ. 13732/02.04.2020 απόφασης "Συγκρότηση Συμβουλίου Πολεοδομικών Θεμάτων (ΣΥ.ΠΟ.Θ.Α.) Α του ν. 4495/2017, Περιφερειακής Ενότητας (Π.Ε.) Σύρου για τις (Π.Ε.) Κυκλάδων της Περιφέρειας Νοτίου Αιγαίου"» (ΑΔΑ ΩΘ3ΠΟΡ11-ΚΒΗ).
7. Την υπ' αρ. 39647/10.09.2020 απόφαση Συντονιστή Αποκεντρωμένης Διοίκησης Αιγαίου «Τροποποίηση της υπ' αρ. 13732/02.04.2020 απόφασης "Συγκρότηση Συμβουλίου Πολεοδομικών Θεμάτων (ΣΥ.ΠΟ.Θ.Α.) Α του ν. 4495/2017, Περιφερειακής Ενότητας (Π.Ε.) Σύρου για τις (Π.Ε.) Κυκλάδων της Περιφέρειας Νοτίου Αιγαίου", όπως τροποποιήθηκε με την υπ' αρ. 23443/12.06.2020 απόφαση» (ΑΔΑ: Ω269ΟΡ11- 219).
8. Τον ν. 4495/2017 «Έλεγχος και προστασία του δομημένου περιβάλλοντος και άλλες διατάξεις» (Α' 167) και την υπ' αρ. 1/2017/16.11.2017 εγκύκλιο του ΥΠΕΝ

σχετικά με διευκρινήσεις για τις μεταβατικές διατάξεις του νόμου αυτού.

9. Τον ν. 4495/2017 (Α' 167), άρθρα 20,21 με τις τροποποιήσεις του ν. 4546/2018 (Α' 101) και το άρθρο 60 του ν. 4643/2019 (Α' 193) και το άρθρο 108 του ν. 4674/2020 (Α' 53).

10. Το π.δ. 24/1985 (Δ' 270).

11. Τον ν. 3212/2003 (Α' 308).

12. Την εγκύκλιο 6-2011 (υπ' αρ. οικ.27610/21.06.2011) της Δ.Ο.Κ.Κ. του Υ.Π.Ε.Κ.Α.

13. Την υπ' αρ. 1-2011 εγκύκλιο (υπό στοιχεία οικ.7409/ΑΦ2.6/03.08.2011) της Γενικής Διεύθυνσης ΧΩ.ΠΕ.ΠΟ. Α.Δ. Αιγαίου, ως επανελήφθη στο ορθόν την 01.03.2012.

14. Το υπό στοιχεία 14720/2185/Φ.2.6/10.07.2012 έγγραφο της Γεν. Διεύθυνσης ΧΩ.ΠΕ.ΠΟ. Α.Δ. Αιγαίου.

15. Το υπό στοιχεία 4254/Φ.2.6ΔΤΕ/21.01.2016 έγγραφο της Γενικής Διεύθυνσης Χωροταξικής και Περιβαλλοντικής Πολιτικής Αποκεντρωμένης Διοίκησης Αιγαίου με θέμα: «Περί του υπό στοιχεία 14720/2185/Φ.2.6/10.07.2012 εγγράφου της ΑΔΑ-επιστολής σας υπ' αρ. 14694/08.12.2015».

16. Το υπό στοιχεία ΥΠΕΝ/ΔΠΟΛΣ/47391/1214/24.05.2019 έγγραφο της Διεύθυνσης Πολεοδομικού Σχεδιασμού της Γενικής Διεύθυνσης Πολεοδομίας του ΥΠΕΝ και το υπ' αρ. 38/2019 πρακτικό του ΣτΕ.

17. Την υπό στοιχεία ΑΔΑι 7348/21.02.2022 αίτηση της Βασιλείας Δελλατόλα για την «Αναγνώριση οδού ως προϋφιστάμενης του 1923 σε εκτός σχεδίου περιοχή, στη θέση «ΚΟΥΚΝΗ» Τ.Κ. Καρδιανής, Δ.Ε. Εξωμβούργου, Δήμου Τήνου, νήσου Τήνου Ν. Κυκλάδων της Περιφέρειας Νοτίου Αιγαίου», με συνημμένο φάκελο-δικαιολογητικά, ο οποίος περιείχε τεχνική έκθεση, τίτλους ιδιοκτησίας, χάρτη ΓΥΣ 1:5000, φωτογραφική αποτύπωση, πρόσφατη αεροφωτογραφία της περιοχής (απόσπασμα Google Earth), τοπογραφικό διάγραμμα του γηπέδου, τεχνική έκθεση φωτοερμηνείας κ.λπ. στοιχεία.

18. Το υπ' αρ. 15695/08.04.2022 έγγραφο της Διεύθυνσης ΠΕ.ΧΩ.ΣΧ. Νοτίου Αιγαίου της Αποκεντρωμένης Διοίκησης Αιγαίου με το οποίο ζητήθηκαν συμπληρωματικά στοιχεία του φακέλου.

19. Την υπό στοιχεία ΑΔΑι 28942/24.06.2022 αίτηση της εξουσιοδοτημένης Μηχανικού Αναστασίας Ψάλτη με την οποία υποβλήθηκαν συμπληρωματικά στοιχεία.

20. Το υπό στοιχεία 40634/23.08.2022 έγγραφο της Διεύθυνσης ΠΕ.ΧΩ.Σ Ν. Αιγαίου της Α.Δ. Αιγαίου προς τη Διεύθυνση Υδάτων Νοτίου Αιγαίου της Α.Δ. Αιγαίου με θέμα «Διαδικασία αναγνώρισης οδού ως προϋφιστάμενη του 1923 σε εκτός σχεδίου περιοχή - Αίτημα σχετικό για τη θέση "ΚΟΥΚΝΗ" Τ.Κ. Καρδιανής Δήμου Τήνου νήσου Τήνου ενδιαφερόμενης Βασιλείας Δελλατόλα».

21. Το υπ' αρ. 40765/24.08.2022 έγγραφο της Διεύθυνσης Υδάτων Νοτίου Αιγαίου της Α.Δ. Αιγαίου «Σχετικά με τον χαρακτήρα τμήματος του γεωγραφικού αναγλύφου, στη θέση "Κουκνή" της Τ.Κ. Καρδιανής του Δήμου Τήνου» σύμφωνα με το οποίο η προς αναγνώριση οδός δεν ταυτίζεται με ρέμα, ούτε υπάρχει ρέμα.

22. Το υπ' αρ. 43297/07.09.2022 έγγραφο της Διεύθυνσης ΠΕ.ΧΩ.Σ Ν. Αιγαίου της Α.Δ. Αιγαίου προς το αρμόδιο ΣΥ.ΠΟ.Θ.Α. Α Π.Ε. Σύρου «Διαβίβαση φακέλου και εισή-

γησης σχετικά με Αναγνώριση οδού σε εκτός σχεδίου περιοχή του Δήμου Τήνου της νήσου Τήνου, στη θέση "ΚΟΥΚΝΗ" Τ.Κ. Καρδιανής Δ.Ε. Εξωμβούργου του Δήμου Τήνου διερχόμενης εμπροσθεν της ιδιοκτησίας της Βασιλείας Δελλατόλα ως προϋφιστάμενη του 1923» και τη συνημμένη εισήγηση σε αυτό.

23. Την υπό στοιχεία Α οικ. 768/05.10.2022 νόμιμη πρόσκληση μελών του ΣΥ.ΠΟ.Θ.Α. Α Περιφερειακής Ενότητας (Π.Ε.) Σύρου για τις Π.Ε. Κυκλάδων Π.Ν.Α. (ν. 4495/2017).

24. Την υπό στοιχεία Α οικ. 769/05.10.2022 πρόσκληση ενδιαφερομένων ΣΥ.ΠΟ.Θ.Α. Α Περιφερειακής Ενότητας (Π.Ε.) Σύρου για τις Π.Ε. Κυκλάδων Π.Ν.Α. (ν. 4495/2017).

25. Την ομόφωνη γνώμη του ΣΥ.ΠΟ.Θ.Α. Α Π.Ε. Σύρου που διατυπώθηκε στην πράξη 2η πρακτικών της 4ης Συνεδρίασης 2022 αυτού ημέρας 24.10.2022 υπέρ της αναβολής γνωμοδότησης για το θέμα προκειμένου να προσκομισθεί σχετικό έγγραφο του Δήμου που να τεκμηριώνει ότι η θέση που αναφέρεται στα πρόσφατα συμβόλαια ως «Κουκνή» είναι η ίδια με την αναφερόμενη σε παλαιότερα συμβόλαια ως περιοχή «Πέρα Γιαννάκη».

26. Το υπό στοιχεία Α οικ. 792/31.10.2022 έγγραφο του ΣΥΠΟΘΑ Α Π.Ε. Σύρου κοινοποίησης της πράξης 2ης της 4ης συνεδρίασης ΣΥ.ΠΟ.Θ.Α. Α 2022 στις 24.10.2022 και διαβίβασης της γνωμοδότησής του αυτής στην ενδιαφερόμενη και κοινοποίησης αυτής στη Δ/νση ΠΕ.ΧΩ.Σ. Νοτίου Αιγαίου Α.Δ.Α

27. Την υπό στοιχεία ΑΔΑΙ 1013/16.01.2023 αίτηση της εξουσιοδοτημένης Μηχανικού Αναστασίας Ψάλτη προς την Διεύθυνση ΠΕ.ΧΩ.ΣΧ. Νοτίου Αιγαίου της Α.Δ. Αιγαίου με θέμα: «Προσκόμιση βεβαίωσης Δήμου Τήνου για τοπωνύμια».

28. Το υπ' αρ. 1908/25-01-2023 έγγραφο της Διεύθυνσης ΠΕ.ΧΩ.ΣΧ. Νοτίου Αιγαίου της Α.Δ. Αιγαίου με το οποίο διαβιβάστηκε η βεβαίωση για τα τοπωνύμια στο ΣΥΠΟΘΑ Α Π.Ε. Σύρου.

29. Την υπό στοιχεία Α οικ. 11/01.03.2023 νόμιμη πρόσκληση μελών του ΣΥ.ΠΟ.Θ.Α. Α Περιφερειακής Ενότητας (Π.Ε.) Σύρου για τις Π.Ε. Κυκλάδων Π.Ν.Α. (ν. 4495/2017).

30. Την υπό στοιχεία Α οικ. 12/01.03.2023 πρόσκληση ενδιαφερομένων ΣΥ.ΠΟ.Θ.Α. Α Περιφερειακής Ενότητας (Π.Ε.) Σύρου για τις Π.Ε. Κυκλάδων Π.Ν.Α. (ν. 4495/2017).

31. Την ομόφωνη γνώμη του ΣΥ.ΠΟ.Θ.Α. Α Π.Ε. Σύρου που διατυπώθηκε στην πράξη 2η πρακτικών της 1ης Συνεδρίασης 2023 αυτού ημέρας 10.03.2023 υπέρ της αναγνώρισης ως προϋφιστάμενου του 1923 του τμήματος της οδού σε εκτός σχεδίου περιοχή ως γνωμοδοτεί στην πράξη αυτή το ΣΥ.ΠΟ.Θ.Α. Α Π.Ε. Σύρου.

32. Το υπό στοιχεία Α 23/17.03.2023 έγγραφο του ΣΥΠΟΘΑ Α Π.Ε. Σύρου κοινοποίησης της πράξης 2ης της 1ης συνεδρίασης ΣΥ.ΠΟ.Θ.Α. Α 2023 στις 10.03.2023 και διαβίβασης της γνωμοδότησής του αυτής στη Διεύθυνση ΠΕ.ΧΩ.Σ. Νοτίου Αιγαίου Α.Δ.Αι. και στην ενδιαφερόμενη.

33. Το γεγονός ότι από τα στοιχεία του φακέλου ήτοι: τίτλους ιδιοκτησίας γηπέδων, τεχνική έκθεση μηχανικού, Τοπογραφικό Διάγραμμα, αεροφωτογραφία περιοχής ετών 1945 και 1960, φωτογραφική αποτύπωση, κ.λπ. όπως αναλυτικότερα αναφέρονται στο προοίμιο εισήγησης της Υπηρεσίας, (22) σχετικό και την βάσει αυτών των

στοιχείων γνωμοδότηση του ΣΥ.ΠΟ.Θ.Α. Α Π.Ε. Σύρου, προκύπτει η ύπαρξη του τμήματος της οδού πριν από το έτος 1923 έως σήμερα.

34. Το γεγονός ότι από τον έλεγχο της Υπηρεσίας προκύπτει ότι το τμήμα οδού που αναφέρεται στο θέμα δεν ευρίσκεται εντός περιοχής ευαίσθητης ήτοι περιοχής ειδικής προστασίας του φυσικού περιβάλλοντος και χαρακτηρισμένης αρμοδίως (δεν βρίσκεται σε περιοχή δικτύου Natura 2000, απόλυτης προστασίας, αρχαιολογικού χώρου, δεν διέρχεται από έκταση που διέπεται από τη δασική νομοθεσία κ.λπ.) αλλά μέρος του αποτελεί διαδρομή περιηγητικού ενδιαφέροντος διαδρομή 9 (Καρδιανή-Όρμος Γιαννάκη).

35. Το γεγονός ότι η υπό αναγνώριση οδός έχει σύνδεση με μοναδική δημοτική οδό που συνδέει τον επαρχιακό δρόμο με τον όρμο Γιαννάκη στην Τήνο, αναγνωρισμένη με το Δ' 737/2006.

36. Την υπ' αρ. οικ 81434/9157/31-12-2013 απόφαση Γ.Γ. της ΑΔΑΙ με θέμα: «Αναπλήρωση Προϊσταμένου Γενικής Διεύθυνσης Χωροταξικής και Περιβαλλοντικής Πολιτικής της Αποκεντρωμένης Διοίκησης Αιγαίου».

37. Τον ν. 4915/2022 (Α' 63) και ειδικά του άρθρου 54 αυτού.

38. Την υπ' αρ. 86784/19.12.2022 (Υ.Ο.Δ.Δ. 1183/ΑΔΑ: 61Η446ΜΤΛ6-ΤΩ1) απόφαση του Υπουργού Εσωτερικών, με την οποία η Μαριάννα Νικολαΐδου διορίζεται Γραμματέας Αποκεντρωμένης Διοίκησης Αιγαίου.

39. Την υπ' αρ. 1239/18.01.2023 (Β' 240/ΑΔΑ: 6Υ4ΜΟ-Ρ11-ΩΣΙ) απόφαση της Γραμματέως Α.Δ. Αιγαίου περί μεταβίβασης αρμοδιοτήτων και παροχής εξουσιοδότησης υπογραφής διοικητικών πράξεων και εγγράφων «Με εντολή Γραμματέα» στον/-ην Προϊστάμενο/-η της Γενικής Διεύθυνσης Χωροταξικής, Περιβαλλοντικής και Αγροτικής Πολιτικής της Αποκεντρωμένης Διοίκησης Αιγαίου και στους/-ις Προϊσταμένους/-ες των οργανικών μονάδων αυτής.

40. Το γεγονός ότι με βάση την παραπάνω (39) σχετική Απόφαση Γραμματέα Α.Δ. Αιγαίου (ΦΕΚ 240/Β'/2023), η υπογραφή της παρούσας ανήκει στην Γραμματέα της Α.Δ. Αιγαίου, αποφασίζουμε:

Την αναγνώριση ως προϋφιστάμενου του 1923 του τμήματος οδού σε εκτός σχεδίου περιοχή στη θέση «Κουκνή» Τ.Κ. Καρδιανής Δήμου Τήνου, νήσου Τήνου Ν. Κυκλάδων Περιφέρειας Νοτίου Αιγαίου, όπως περιγράφεται από τα σημεία 1, 2, 3, 4, ... έως και 18 και σημεία α, β, γ, δ, ε, ζ, η, θ, ι, κ, λ, μ, ν, ξ, ο με κόκκινη γραμμή όπως αυτή εμφανίζεται στο συνημμένο απόσπασμα χάρτη ΓΥΣ κλ. 1:5000 (αριθμ. σχεδ. Τ-02).

Οι συντεταγμένες των πιο πάνω σημείων αναγράφονται στον πίνακα συντεταγμένων σε ΕΓΣΑ' 87, που είναι προσαρτημένος στο συνημμένο χάρτη ΓΥΣ (απόσπασμα).

Η παραπάνω αναγνώριση αφορά στην υπόσταση προ του 1923 του τμήματος της οδού ως όδευση αναφερόμενη με τις παραπάνω συντεταγμένες στο σύστημα αναφοράς ΕΓΣΑ' 87 και δεν αφορά γεωμετρικά τεχνικά χαρακτηριστικά αυτής που μπορεί να έχουν αλλάξει με το χρόνο, επίσης αφορά αναγνώριση υπόστασης του τμήματος της οδού ως περιγράφεται παραπάνω.

Η απόφαση αυτή συνοδεύεται από τον από Δεκέμβριο του 2021 Χάρτη ΓΥΣ (Τ-02/1:5000), της μηχανικού Αναστασίας Ψάλτη, ο οποίος θεωρείται και υπογράφεται από τον Προϊστάμενο της Διεύθυνσης Περιβάλλοντος Χωροταξίας και Χωρικού Σχεδιασμού Νοτίου Αιγαίου, Αποκεντρωμένης Διοίκησης Αιγαίου ή τον νόμιμο αναπληρωτή του, σύμφωνα με το τελευταίο εδάφιο της παρ. Α2, του αρ.2, της (39ης) σχετικής.

Η οδός αυτή δεν αποτελεί κύρια Δημοτική οδό κατά τις διατάξεις του π.δ. 24.05.85 (Δ' 270).

Η παρούσα απόφαση δεν αφορά, ούτε επιτρέπει επεμβάσεις στα μορφολογικά στοιχεία του παραπάνω τμήματος της οδού.

Η ισχύς της παρούσας απόφασης αρχίζει από τη δημοσίευσή της στην Εφημερίδα της Κυβερνήσεως.

ΕΘΝΙΚΟ ΤΥΠΟΓΡΑΦΕΙΟ
Για τεχνικούς λόγους στο σχεδιάγραμμα,
από το ηλεκτρονικό αρχείο, έγινε 32%
σμίκρυνση κατά ποσοστό

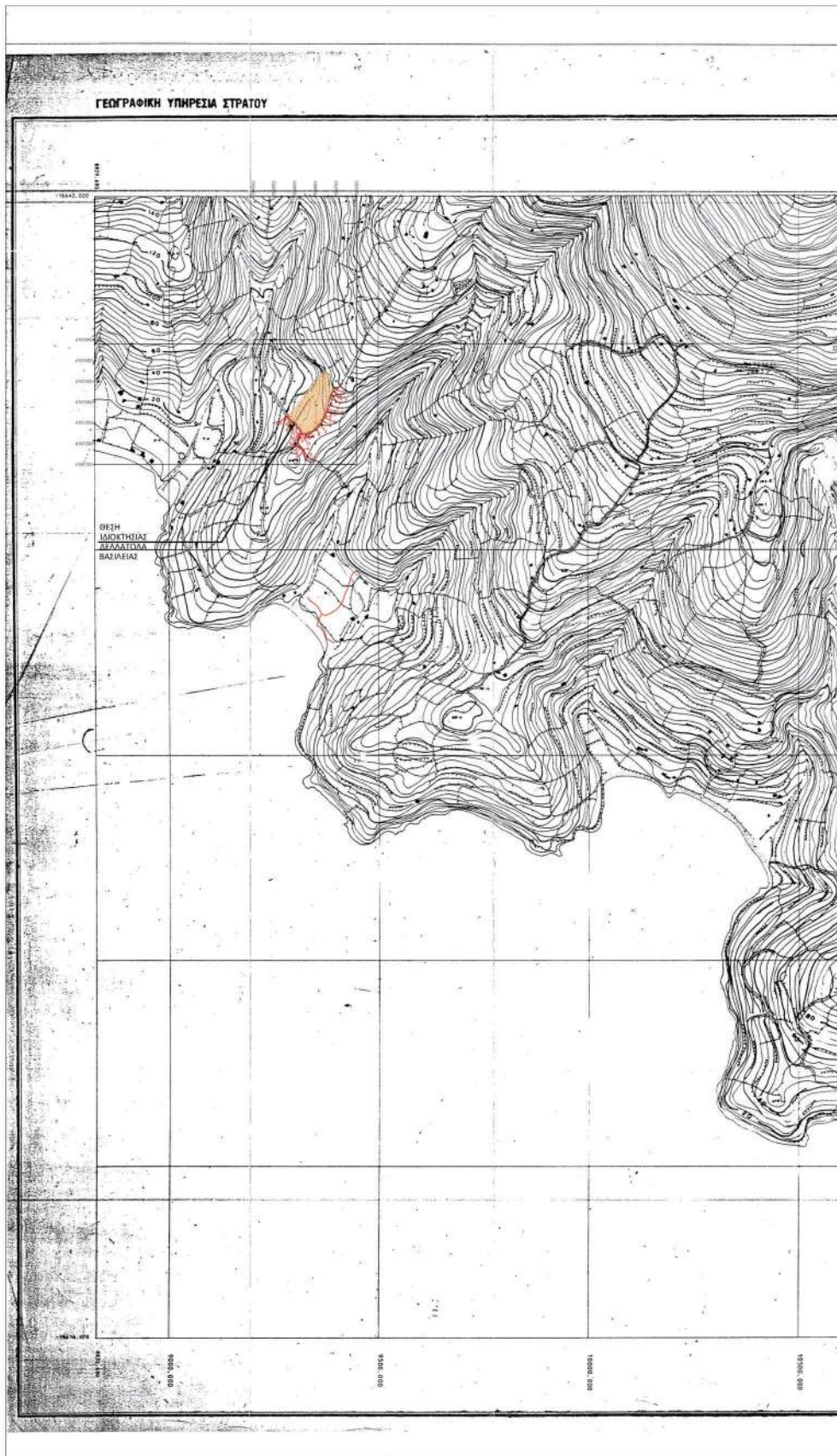

ΤΟΠΟΓΡΑΦΙΚΟ ΔΙΑΓΡΑΜΜΑ

ΚΑΙΜΑΚΑ 1:5.000

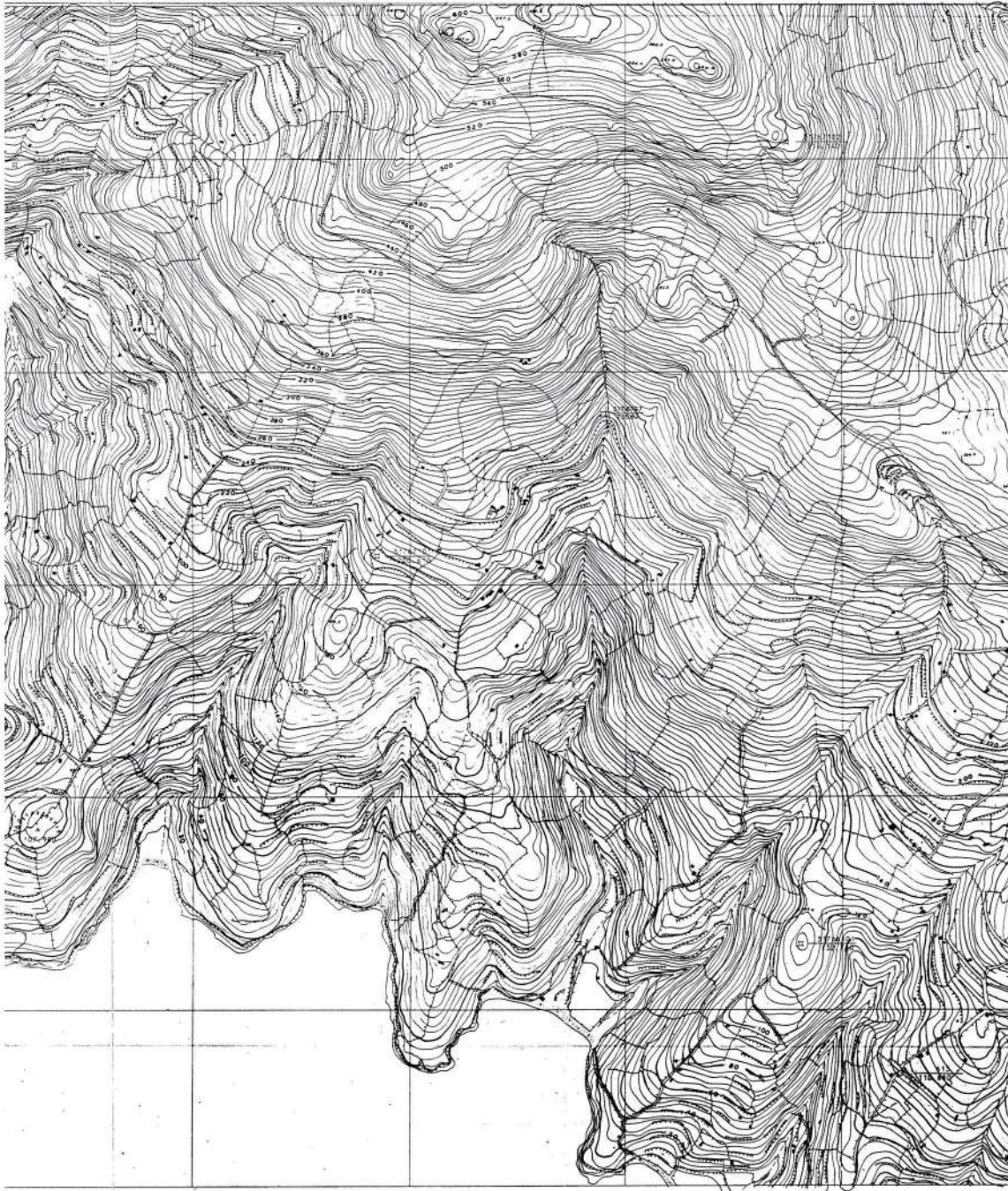

1500,000

6598 / 2

1500,000

1500,000

Το διάγραμμα αυτό συντάχθηκε από τις Καρτογραφικές Υπηρεσίες του Υπουργείου Γεωγραφικών Υποθέσεων με βάση τα γεωδαιτικά κλπ. στοιχεία.

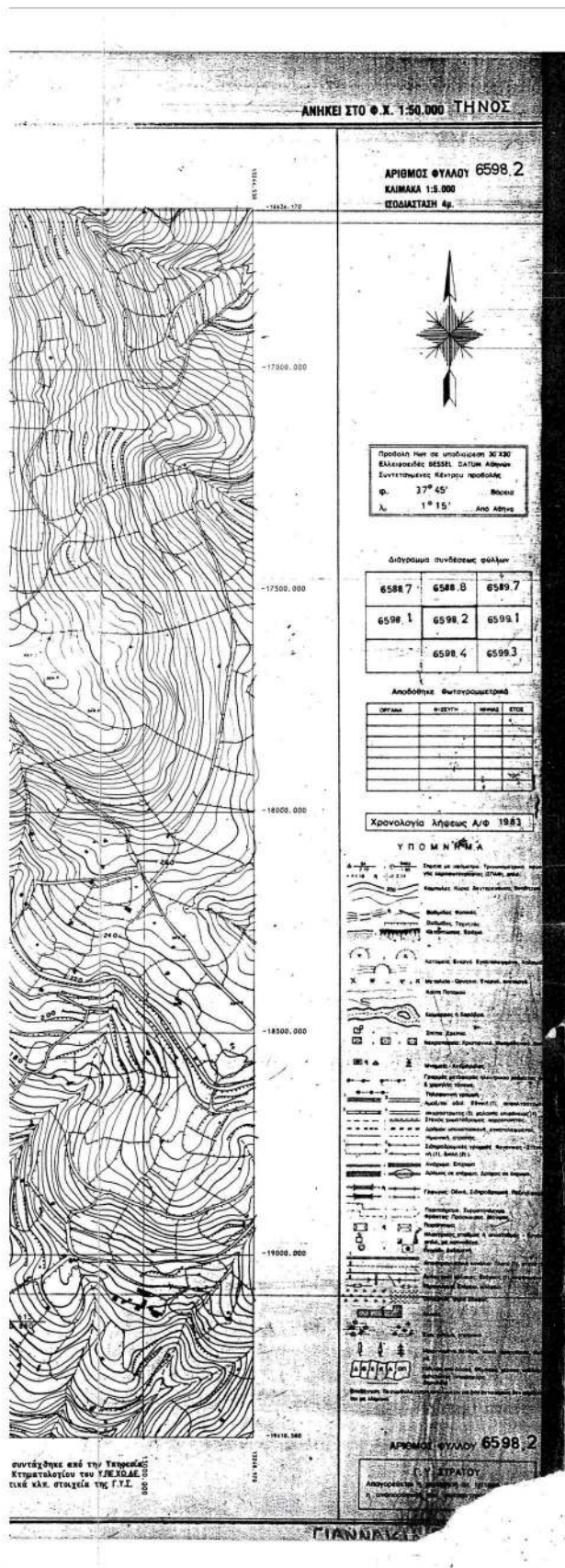

ΛΕΩΝΑΣ ΑΠΟΤΡΙΤΗ ΟΔΟΥ ΠΡΟΣ 1923, ΠΛΗΚΑΣ ΣΥΝΤΕΤΑΓΜΕΝΩΝ ΕΤΣΑ-87

Κορφή	X	Y
1	594647.30	4161488.18
2	594630.31	4161467.71
3	594630.48	4161182.89
4	594617.18	4161148.17
5	594614.09	4161191.50
6	594612.29	4161184.25
7	594605.73	4161198.61
8	594611.28	4161215.97
9	594613.32	4161218.82
10	594614.51	4161221.48
11	594616.47	4161223.86
12	594612.28	4161225.01
13	594610.49	4161227.91
14	594601.05	4161245.33
15	594614.05	4161255.74
16	594607.12	4161259.98
17	594605.44	4161263.50
18	594592.67	4161285.70
19	594620.31	4161232.85
20	594620.08	4161232.28
21	594637.32	4161236.79
22	594601.87	4161236.43
23	594611.04	4161245.06
24	594606.37	4161254.77
25	594610.52	4161261.51
26	594617.67	4161269.06
27	594614.21	4161277.43
28	594617.70	4161281.58
29	594603.06	4161292.38
30	594605.06	4161309.09
31	594609.54	4161317.99
32	594604.78	4161327.20
33	594701.04	4161330.33

ΥΠΟΜΝΗΜΑ

ΟΔΟΣ ΠΡΟΣ ΑΝΑΓΝΩΡΙΣΗ ΣΙΣ ΠΡΟΥΦΕΤΑΜΕΝΗ ΤΟΥ 1923

ΙΔΙΟΚΤΗΣΙΑ ΔΕΛΛΑΤΟΛΑ ΒΑΣΙΛΕΙΑΣ

ΑΝΑΓΝΩΡΙΣΗ ΟΔΟΥ ΣΙΣ ΠΡΟΥΦΕΤΑΜΕΝΗ ΤΟΥ 1923

ΕΠΙΘΕΩΣΗ:

ΔΕΛΛΑΤΟΛΑ ΒΑΣΙΛΕΙΑ

ΘΕΣΗ:

ΚΟΥΛΟΥΦΙ - ΟΡΜΟΣ ΚΑΡΔΙΑΝΗΣ
ΕΚΤΟΣ ΣΧΕΔΙΟΥ - ΕΝΤΟΣ Ζ.Ο.Ε. (2-3α-2-3β)
ΔΗΜΟΣ ΤΗΝΟΥ - ΠΑΙΔΟΣ ΤΗΝΟΣ

ΜΕΛΕΤΗ:

ΑΝΑΣΤΑΣΙΑ ΨΑΛΤΗ
Διπλ. Μηχ. Μηχολόγος

CHRISTINA PILATI
11.04.2023 15:59

ΑΝΑΣΤΑΣΙΑ ΨΑΛΤΗ ΚΑΙ ΣΥΝΕΡΓΑΤΕΣ ΜΗΧΑΝΙΚΟΙ Α.Ε.
ΕΤΑΙΡΙΑ ΜΕΛΕΤΩΝ ΜΗΧΑΝΙΚΩΝ
ΑΓ. ΓΕΩΡΓ. ΤΗΝΟΣ, ΤΗΛ: 2283023650
ΑΓ. ΓΕΩΡΓ. ΤΗΝΟΣ, ΤΗΛ: 2283023650
ΑΡΜ: 800332283 • Α.Ο.Υ. ΣΥΡΟΥ

ΨΑΛΤΗ ΑΝΑΣΤΑΣΙΑ του ΙΩΑΝΝΗ
ΔΕΛΛΑΤΟΛΟΓΟΣ ΠΟΛΙΤΙΚΟΣ ΜΗΧΑΝΙΚΟΣ Δ.Π.Θ.
ΜΕΛΟΣ Τ.Ε.Ε. ΑΡΙΘΜΟΣ ΜΗΤΡΩΟΥ: 42960
ΠΕΡΙΟΧΗ ΣΕΛΑΜΙΝΩΝ ΕΡΜΕΡΕΙΩΝ ΤΗΝΟΥ
ΤΗΛ: 22830 23650, FAX: 22830 22441
Α.Ο.Μ. 062767671 - Δ.Ο.Υ. ΣΥΡΟΥ

ΑΝΑΣΤΑΣΙΑ ΨΑΛΤΗ & ΣΥΝΕΡΓΑΤΕΣ ΜΗΧΑΝΙΚΟΙ Α.Ε.
Αγία Γ. Δρόση Τηλ: 22830 23650 - 51
Παράκτο Τήνου Fax: 22830 22441
email: info@artisa.com

ΗΜΕΡΟΜΗΝΙΑ:

ΔΕΚΕΜΒΡΙΟΣ 2021

ΚΑΙΜΑΚΑ:

1:500

ΘΕΣΗ ΓΗΛΕΩΣ ΣΕ ΧΑΡΤΗ Γ.Υ.Σ. T - 02

Η απόφαση αυτή με τον συνοδευτικό χάρτη να δημοσιευθεί στην Εφημερίδα της Κυβερνήσεως.

Πειραιάς, 11 Απριλίου 2023

Η Γραμματέας Αποκεντρωμένης Διοίκησης

ΜΑΡΙΑΝΝΑ ΝΙΚΟΛΑΪΔΟΥ