



# ΕΦΗΜΕΡΙΔΑ ΤΗΣ ΚΥΒΕΡΝΗΣΕΩΣ ΤΗΣ ΕΛΛΗΝΙΚΗΣ ΔΗΜΟΚΡΑΤΙΑΣ

17 Μαΐου 2023

ΤΕΥΧΟΣ ΤΕΤΑΡΤΟ

Αρ. Φύλλου 391

## ΑΠΟΦΑΣΕΙΣ

Αριθμ. 223937

**Κήρυξη ως αναδασωτέας έκτασης συνολικού εμβαδού 70,918138 στρ., στη θέση «Έτος - Ήμερο Πεύκο» της Δ.Ε. Σπάτων του Δήμου Σπάτων Αρτέμιδας, της Π.Ε. Ανατολικής Αττικής, στην οποία εκδηλώθηκε πυρκαγιά στις 7.10.2016.**

Ο ΓΕΝΙΚΟΣ ΓΡΑΜΜΑΤΕΑΣ ΔΑΣΩΝ  
ΤΟΥ ΥΠΟΥΡΓΕΙΟΥ ΠΕΡΙΒΑΛΛΟΝΤΟΣ ΚΑΙ ΕΝΕΡΓΕΙΑΣ

Έχοντας υπόψη:

1. Τις διατάξεις:

- α) Της παρ. 3 του άρθρου 117 και της παρ. 1 του άρθρου 24 του Συντάγματος,
- β) του ν. 3200/1955 περί διοικητικής αποκεντρώσεως,
- γ) του ν. 3861/2010 «Ενίσχυση της διαφάνειας με την υποχρεωτική ανάρτηση νόμων και πράξεων των κυβερνητικών, διοικητικών και αυτοδιοικητικών οργάνων στο διαδίκτυο - Πρόγραμμα Διαύγεια - και άλλες διατάξεις» (Α' 112),
- δ) του π.δ. 70/2015 (Α' 114) περί ανασύστασης Υπουργείων Αγροτικής Ανάπτυξης και Τροφίμων και μετονομασία του Υπουργείου Παραγωγικής Ανασυγκρότησης, Περιβάλλοντος και Ενέργειας σε Υπουργείο Περιβάλλοντος και Ενέργειας,
- ε) του π.δ. 132/2017 (Α' 160) περί Οργανισμού Υπουργείου Περιβάλλοντος και Ενέργειας (Υ.Π.ΕΝ.), όπως τροποποιήθηκε με το π.δ. 29/2022 (Α' 77),
- στ) της παρ. 1 του άρθρου 109 του ν. 4622/2019 «Επιτελικό Κράτος: οργάνωση, λειτουργία και διαφάνεια της Κυβέρνησης, των κυβερνητικών οργάνων και της κεντρικής δημόσιας διοίκησης» (Α' 133),
- ζ) της από 13.8.2021 Πράξης Νομοθετικού περιεχομένου η οποία κυρώθηκε με το άρθρο 2 του ν. 4824/2021 (Α' 156) και των άρθρων 47-55 του ν. 4915/2022 (Α' 63),
- η) του π.δ. 6/2022 (Α' 17) περί σύστασης Γενικής Γραμματείας Δασών στο Υ.Π.ΕΝ.,
- θ) της υπό στοιχεία οικ. ΥΠΕΝ ΥΠΡΓ/11835/1139/8.2.2022 απόφασης «Διορισμός Γενικού Γραμματέα Δασών

του Υπουργείου Περιβάλλοντος και Ενέργειας του Κων/νου» (Υ.Ο.Δ.Δ. 76),

ι) της υπό στοιχεία ΥΠΕΝ/ΔΔΥ/48473/3594/16.5.2022 κοινής υπουργικής απόφασης (Β' 2415) περί ολοκλήρωσης μεταφοράς Δασικών Υπηρεσιών στο Υπουργείο Περιβάλλοντος και Ενέργειας,

ια) της υπό στοιχεία ΥΠΕΝ/ΔΝΕΠ/83988/2740/25.8.2022 (Β' 4528) περί εξουσιοδότησης υπογραφής στους Προϊστάμενους των Επιθεωρήσεων Εφαρμογής Δασικής Πολιτικής και στους Προϊστάμενους των Διευθύνσεων, Δασαρχείων και Τμημάτων που υπάγονται σε αυτές,

ιβ) της υπό στοιχεία 160417/1180/9.7.1980 εγκυκλίου διαταγής του Υπ. Γεωργίας,

ιγ) του ν. 3208/2003 (Α' 303) περί προστασίας δασικών οικοσυστημάτων,

ιδ) των υπ' αρ. οικ. 179200/5059/20.12.2012 και 133002/6552πε/22.1.2016 εγκυκλίων του ΥΠΕΚΑ και του ΥΠΕΝ αντίστοιχα,

ιε) του π.δ. 32/2016 «Περί ορισμού επιστημονικών κριτηρίων για την υπαγωγή εκτάσεων στις περιπτώσεις 1, 2 και 5 του άρθρου 3 του ν. 998/1979» (Α' 46),

ιστ) του ν. 998/1979 «Περί προστασίας των Δασών και των Δασικών εν γένει εκτάσεων της Χώρας» (Α' 289), όπως ισχύει σήμερα και ειδικότερα:

- i) Του άρθρου 41,
- ii) της παρ. 1 του άρθρου 38, όπως τροποποιήθηκε και αντικαταστάθηκε με την παρ. 1 του άρθρου 35 του ν. 4280/2014 (Α' 159) και της παρ. 1 του άρθρου 32 του ν. 4342/2015 (Α' 143),
- iii) της παρ. 7α του νέου άρθρου 67Α, όπως προστέθηκε με το άρθρο 40 του ν. 4280/2014.

2. Την υπ' αρ. 29801/12.3.2021 απόφαση του Διευθυντή Δασών Ανατολικής Αττικής περί ανάρτησης δασικού χάρτη της ΔΕ Σπάτων (ΑΔΑ: ΨΚΜΟΟΡ1Κ-ΣΦ0).

3. Την από 23.1.2017 έκθεση αυτοψίας αρμόδιας Δασονόμου Σπάτων, Δασαρχείου Πεντέλης.

4. Την υπ' αρ. οικ. 1811/44216/9.6.2020 πρόταση του αρμόδιου Δασαρχείου Πεντέλης για κήρυξη ως αναδασωτέας της δασικής έκτασης στην οποία εκδηλώθηκε πυρκαγιά στις 7.10.2016.

5. Το υπ' αρ. 3291/4.9.2020 έγγραφο της Διεύθυνσης Δασών Ανατολικής Αττικής.

6. Την υπ' αρ. 105528/3.3.2023 νέα πρόταση του αρμόδιου Δασαρχείου Πεντέλης (με διορθώσεις και συμπληρώσεις) για την κήρυξη ως αναδασωτέας της πληγείσας έκτασης, μετά από την εξέταση της κάλυψης ή μη με δασική βλάστηση, με τη χρήση επιπλέον Ο/Φ έτους 2015 (0496042045 και 0494042045), αποφασίζουμε:

Από την συνολική έκταση εμβαδού 83,468009 στρ. (ογδόντα τριών στρεμμάτων και τετρακοσίων εξήντα οκτώ χιλιάδων εννέα εκατομμυριοστών του στρέμματος) που κήρυξε από την πυρκαγιά που εκδηλώθηκε στις 7.10.2016, στη θέση «Έτος - Ημερο Πεύκο», της Δ.Ε. Σπάτων, του Δήμου Σπάτων Αρτέμιδας, η οποία αποτελείται από δύο αυτοτελή τμήματα:

i) Το τμήμα Α με κόκκινη περίμετρο με έξι επιμέρους πολύγωνα, Α1, Α2, Α3 με πράσινο χρώμα, Α4 με σκούρο ροζ χρώμα και Α5, Α6 με κίτρινο χρώμα,

ii) το τμήμα Β με κόκκινη περίμετρο με οχτώ επιμέρους πολύγωνα, Β1 με πράσινο χρώμα, Β2, Β3, Β7, Β8 με σκούρο ροζ χρώμα, Β4 με μπλε χρώμα και Β5, Β6 με κίτρινο χρώμα

όπως απεικονίζονται στο από 2.3.2023 Τοπογραφικό Διάγραμμα αρμοδίου Δασοπόνου Δασαρχείου Πεντέλης, κλ. 1:2500, επί αποσπάσματος φύλλων χάρτου ΓΥΣ 6457/1 και 6447/7 (σε συνένωση), με γεωγραφικές συντεταγμένες των κορυφών της περιμέτρου σε ΕΓΣΑ '87 οι οποίες καταγράφονται σε δύο επισυναπτόμενους ΠΙΝΑΚΕΣ συντεταγμένων που θεωρεί η αναπληρώτρια προϊσταμένη Δασαρχείου Πεντέλης και συνοδεύουν την παρούσα απόφαση με όρια:

Βόρεια: Με δασικές εκτάσεις κατηγορίας ΔΔ.

Νότια: Με δασικές εκτάσεις κατηγορίας ΔΑ.

Ανατολικά: Με εκτάσεις της κατηγορίας ΔΑ, ΔΔ, ΑΑ και ΠΑ κυρίως μεταξύ των τμημάτων Α και Β.

Δυτικά: Με εκτάσεις της κατηγορίας ΔΑ, ΔΔ, ΑΑ και ΠΑ κυρίως μεταξύ των τμημάτων Α και Β.

Έκθεση: Το τμήμα Α βόρεια - βορειοδυτική και το τμήμα Β νότια.

Κλίσεις: Το τμήμα Α έχει μέση κλίση 15% και το τμήμα Β έχει μέση κλίση 20%.

Α. Κηρύσσουμε ως αναδασωτέα λόγω πυρκαγιάς δασική έκταση συνολικού εμβαδού 35,132841 στρ. (τριάντα πέντε στρεμμάτων και εκατόν τριάντα δύο χιλιάδες οκτακοσίων σαράντα ενός εκατομμυριοστών του στρέμματος), που αποτελείται από τα ακόλουθα τμήματα:

Α1 εμβαδού 8,807462 στρ.,

Α2 εμβαδού 0,691599 στρ.,

Α3 εμβαδού 3,077462 στρ.,

Β1 εμβαδού 22,556318 στρ.

και απεικονίζεται στο από 2.3.2023 Τοπογραφικό Διάγραμμα με πράσινο χρώμα, με γεωγραφικές συντεταγμένες των κορυφών της περιμέτρου σε ΕΓΣΑ '87 οι οποίες καταγράφονται στον επισυναπτόμενο ΠΙΝΑΚΑ Συντεταγμένων.

Στους αναρτημένους δασικούς χάρτες εμπίπτει στις κατηγορίες ΔΔ (Δάση και δασικές εκτάσεις στις Α/Φ Παλαιότερης λήψης ή προϋφιστάμενα στοιχεία/Δάση και δασικές εκτάσεις στις Α/Φ πρόσφατης λήψης και στις αυτοψίες) και ΔΑ (Δάση και δασικές εκτάσεις στις Α/Φ

Παλαιότερης λήψης ή προϋφιστάμενα στοιχεία/Άλλης μορφής/κάλυψης εκτάσεις στις Α/Φ Πρόσφατης λήψης/ Δάση και δασικές εκτάσεις στις Α/Φ πρόσφατης λήψης και στις αυτοψίες) και σύμφωνα με την υπό στοιχείο [6] πρόταση του Δασαρχείου κατά την ημέρα της πυρκαγιάς έφερε δασική βλάστηση αποτελούμενη από πεύκα μεγάλης ηλικίας και θάμνους αείφυλλων πλατύφυλλων.

Β. Κηρύσσουμε αναδασωτέα λόγω εκχέρωσης δασική έκταση συνολικού εμβαδού 35,785297 στρ. (τριάντα πέντε στρεμμάτων και επτακοσίων ογδόντα πέντε χιλιάδων διακοσίων ενενήντα επτά εκατομμυριοστών του στρέμματος), που αποτελείται από τα ακόλουθα τμήματα:

Α4 εμβαδού 20,780007 στρ.,

Β2 εμβαδού 13,848454 στρ.,

Β3 εμβαδού 0,053589 στρ.,

Β7 εμβαδού 0,984673 στρ.,

Β8 εμβαδού 0,118575 στρ.

και απεικονίζεται στο από 2.3.2023 Τοπογραφικό Διάγραμμα με σκούρο ροζ χρώμα με γεωγραφικές συντεταγμένες των κορυφών της περιμέτρου σε ΕΓΣΑ '87 οι οποίες καταγράφονται στον επισυναπτόμενο ΠΙΝΑΚΑ Συντεταγμένων.

Στους αναρτημένους δασικούς χάρτες εμπίπτει στις κατηγορίες ΔΔ (Δάση και δασικές εκτάσεις στις Α/Φ Παλαιότερης λήψης ή προϋφιστάμενα στοιχεία/Δάση και δασικές εκτάσεις στις Α/Φ πρόσφατης λήψης και στις αυτοψίες) και ΔΑ (Δάση και δασικές εκτάσεις στις Α/Φ Παλαιότερης λήψης ή προϋφιστάμενα στοιχεία/Άλλης μορφής/κάλυψης εκτάσεις στις Α/Φ Πρόσφατης λήψης/ Δάση και δασικές εκτάσεις στις Α/Φ πρόσφατης λήψης και στις αυτοψίες) και σύμφωνα με την υπό στοιχείο [6] πρόταση του Δασαρχείου κατά την ημέρα της πυρκαγιάς δεν έφερε δασική βλάστηση.

Γ. Εξαιρείται της κήρυξης έκταση μη δασικής μορφής, συνολικού εμβαδού 12,549871 στρ. (δώδεκα στρ πεντακοσίων σαράντα εννέα οκτακοσίων εβδομήντα ενός εκατομμυριοστών του στρέμματος) που αποτελείται από τα ακόλουθα τμήματα:

Α5, εμβαδού 3,512424 στρ. και Α6 εμβαδού 1,265055 στρ., τα οποία απεικονίζονται στο από 2.3.2023 Τοπογραφικό Διάγραμμα με κίτρινο χρώμα, με γεωγραφικές συντεταγμένες των κορυφών της περιμέτρου σε ΕΓΣΑ '87, που καταγράφονται στον επισυναπτόμενο ΠΙΝΑΚΑ Συντεταγμένων και στους αναρτημένους δασικούς χάρτες εμπίπτουν σε κατηγορία ΠΑ (Τελεσίδικες πράξεις πράξεις και αποφάσεις χαρακτηρισμού - μη δασικές) καθώς έχουν χαρακτηριστεί με την υπ' αρ. 4711/1999 τελεσίδικη Πράξη Χαρακτηρισμού

Β4, εμβαδού 2,763494 στρ., το οποίο απεικονίζεται στο από 2.3.2023 Τοπογραφικό Διάγραμμα με μπλε χρώμα, με γεωγραφικές συντεταγμένες των κορυφών της περιμέτρου σε ΕΓΣΑ '87, που καταγράφονται στον επισυναπτόμενο ΠΙΝΑΚΑ Συντεταγμένων και στους αναρτημένους δασικούς χάρτες εμπίπτει σε κατηγορία ΠΧ (Τελεσίδικες πράξεις πράξεις και αποφάσεις χαρακτηρισμού - χορτολιβαδικές) καθώς έχει χαρακτηριστεί με την υπ' αρ. 8353/2002 τελεσίδικη Πράξη Χαρακτηρισμού Β5, εμβαδού 4,533443 στρ. το οποίο απεικονίζεται στο

από 2.3.2023 Τοπογραφικό Διάγραμμα με κίτρινο χρώμα, με γεωγραφικές συντεταγμένες των κορυφών της περιμέτρου σε ΕΓΣΑ '87 που καταγράφονται στον επισυναπτόμενο ΠΙΝΑΚΑ Συντεταγμένων και στους αναρτημένους δασικούς χάρτες εν μέρει εμπίπτει σε κατηγορία ΠΑ καθώς έχει χαρακτηριστεί με την υπ' αρ. 8353/2002 τελεσίδικη Πράξη Χαρακτηρισμού) και εν μέρει σε κατηγορία ΑΑ (άλλης μορφής/κάλυψης εκτάσεις στις Α/Φ παλαιότερης λήψης - άλλης μορφής/κάλυψης εκτάσεις στις Α/Φ πρόσφατης λήψης και στις αυτοψίες) και δεν έφερε δασική βλάστηση κατά της ημέρας της πυρκαγιάς.

Β6, εμβαδού 0,475456 στρ. το οποίο απεικονίζεται στο από 2.3.2023 Τοπογραφικό Διάγραμμα με κίτρινο χρώμα, με γεωγραφικές συντεταγμένες των κορυφών της περιμέτρου σε ΕΓΣΑ '87 που καταγράφονται στον επισυναπτόμενο ΠΙΝΑΚΑ Συντεταγμένων, στους αναρτημένους δασικούς χάρτες εμπίπτει σε κατηγορία ΑΑ (άλλης μορφής/κάλυψης εκτάσεις στις Α/Φ παλαιότερης

λήψης - άλλης μορφής/κάλυψης εκτάσεις στις Α/Φ πρόσφατης λήψης και στις αυτοψίες) και δεν έφερε δασική βλάστηση κατά της ημέρας της πυρκαγιάς.

Άλλα στοιχεία:

Ως προς το ιδιοκτησιακό από την πυρκαγιά κάηκαν δημόσιες δασικές εκτάσεις, δημόσιες διακατεχόμενες δασικές εκτάσεις και κληροτεμάχια (υπ' αρ. 80572/6.2.1986 απόφαση Υπ. Γεωργίας) σύμφωνα με τους Προσωρινούς Κτηματικούς Χάρτες και Πίνακες που αναρτήθηκαν σύμφωνα με τον ν. 248/1976.

Σκοπός της κήρυξης της ανωτέρω έκτασης εμβαδού 70,918138 στρ., ως αναδασωτέας, είναι η επαναδημιουργία - αποκατάσταση της καταστραφείσας από την πυρκαγιά δασικής βλάστησης, η διατήρηση του δασικού χαρακτήρα αυτής, ο αποκλεισμός διάθεσής της για άλλη χρήση, η προστασία - διατήρηση της ισορροπίας του φυσικού περιβάλλοντος.

Με την παρούσα απόφαση δεν προκαλείται δημοσιονομική δαπάνη σε βάρος του κρατικού προϋπολογισμού.

Συντεταγμένες Περιμέτρου Τμήμα Α		Συντεταγμένες Περιμέτρου Τμήμα Β		Συντεταγμένες Περιμέτρου Τμήμα Β (συνέχεια)	
Χ ΕΓΣΑ '87	Ψ ΕΓΣΑ '87	Χ ΕΓΣΑ '87	Ψ ΕΓΣΑ '87	Χ ΕΓΣΑ '87	Ψ ΕΓΣΑ '87
496105,000	4205136,000	496343,000	4205385,000	496179,930	4205166,564
496103,972	4204912,789	496344,614	4205366,843	496168,132	4205161,751
496086,000	4204894,000	496324,194	4205296,933	496179,930	4205166,564
496103,972	4204912,789	496314,130	4205295,713	496132,130	4205147,066
496157,481	4205117,754	496164,594	4205354,611	496168,132	4205161,751
496194,000	4205075,000	496171,000	4205366,000	496132,130	4205147,066
496195,000	4205020,000	496184,000	4205378,000	496327,658	4205297,352
496179,073	4204980,182	496237,000	4205374,000	496324,194	4205296,933
496129,706	4205112,000	496261,000	4205391,000	496344,614	4205366,843
496140,000	4205102,000	496278,000	4205412,000	496345,487	4205357,020
496151,531	4205120,627	496315,000	4205429,000	496336,918	4205309,754
496157,481	4205117,754	496323,000	4205467,000	496335,228	4205304,685
496179,000	4204980,000	496299,000	4205498,000	496333,000	4205298,000
496148,000	4204919,000	496288,000	4205529,000	496327,658	4205297,352
496108,000	4204917,000	496265,000	4205593,000	496314,130	4205295,713
496103,972	4204912,789	496278,000	4205647,000	496300,000	4205294,000
496086,000	4204894,000	496310,000	4205641,000	496295,000	4205243,000
496053,000	4204885,000	496324,000	4205576,000	496255,000	4205253,000
496018,650	4204889,189	496358,000	4205539,000	496189,000	4205217,000
496012,000	4204890,000	496350,000	4205461,000	496181,000	4205167,000
495978,000	4204898,000	496364,000	4205440,000	496179,930	4205166,564
495961,000	4204827,000	496366,000	4205417,000	496115,758	4205199,493
495954,000	4204835,000	496343,000	4205385,000	496170,000	4205201,000
495956,000	4204892,000	496058,839	4205117,536	496182,000	4205266,000
495990,000	4204991,000	496045,025	4205112,010	496144,000	4205318,000
496013,000	4205035,000	496058,839	4205117,536	496164,594	4205354,611
496029,261	4205054,188	496132,130	4205147,066	496105,000	4205136,000
496179,073	4204980,182	496105,000	4205136,000	496058,839	4205117,536
496179,000	4204980,000	496045,025	4205112,010	496035,000	4205108,000
496129,706	4205112,000	496035,000	4205108,000	496061,148	4205195,160
496029,261	4205054,188	496062,000	4205198,000	496115,758	4205199,493
496063,000	4205094,000	496115,758	4205199,493	496336,918	4205309,754
496105,000	4205136,000	496336,918	4205309,754	496345,487	4205357,020
496129,706	4205112,000	496347,000	4205340,000	496336,918	4205309,754
496157,481	4205117,754				
496151,531	4205120,627				
496153,000	4205123,000				
496157,481	4205117,754				

*ΜΟΥΦΛΗΣ Δ. ΤΕΛΕΡΓΙΟΣ*  
**ΜΟΥΦΛΗΣ Δ. ΤΕΛΕΡΓΙΟΣ**  
**ΔΑΣΟΠΟΝΟΣ**



**ΠΡΟΣΑΡΤΑΤΑΙ**  
 Στην αριθ. 223937  
 απόφασή μας  
**Αθήνα, 08/05/2023**  
 Με εντολή Γεν. Γραμματέα Δασών Υ.Π.ΕΝ  
 Ο Προϊστάμενος Επιθεώρησης  
 Εφαρμογής Δασικής Πολιτικής Αττικής  
 Τ. Υ.  
 Αθανάσιος Ρέππας  
 Δασολόγος

Τμήμα	Χ ΕΓΣΑ '87	Ψ ΕΓΣΑ '87	Τμήμα	Χ ΕΓΣΑ '87	Ψ ΕΓΣΑ '87	Τμήμα	Χ ΕΓΣΑ '87	Ψ ΕΓΣΑ '87	Τμήμα	Χ ΕΓΣΑ '87	Ψ ΕΓΣΑ '87
A1	496157,481	4205117,754	A1	496157,481	4205117,754	B1	496208,362	4205344,750	B1	496208,362	4205344,750
A1	496194,000	4205075,685	A3	496043,792	4204935,685	B1	496185,200	4205349,968	B1	496185,200	4205349,968
A1	496195,000	4205020,000	A3	496068,066	4204928,982	A5	496060,346	4205052,323	B1	496182,697	4205350,532
A1	496179,073	4204980,182	A3	496103,972	4204912,789	A5	496033,970	4205053,817	B1	496182,538	4205345,922
A1	496166,244	4204984,991	A4	496179,000	4204919,000	A5	496029,761	4205054,188	B2	496179,930	4205167,000
A1	496157,740	4204994,141	A4	496148,000	4204919,000	A5	496063,000	4205094,188	B2	496178,065	4205195,962
A1	496079,316	4205023,660	A4	496108,000	4204917,000	A5	496105,000	4205136,000	B2	496113,163	4205195,517
A1	496075,851	4205030,449	A4	496103,972	4204912,789	A5	496129,706	4205112,000	B2	496115,758	4205199,493
A1	496093,095	4205065,650	A4	496068,066	4204928,982	A6	496157,481	4205117,754	B2	496170,000	4205201,000
A1	496104,453	4205085,615	A4	496043,792	4204935,685	A6	496157,636	4205107,419	B2	496182,000	4205266,000
A1	496105,048	4205060,840	A4	495980,290	4204958,029	A6	496167,886	4205089,118	B2	496144,000	4205318,000
A1	496110,402	4205060,538	A4	495975,536	4204943,411	A6	496163,935	4205070,816	B2	496164,594	4205354,611
A1	496123,001	4205103,045	A4	495975,989	4204934,576	A6	496159,850	4205045,484	B2	496172,495	4205352,831
A1	496103,045	4205102,000	A4	496086,000	4204894,000	A6	496159,850	4205045,484	B2	496172,495	4205352,831
A1	496129,706	4205112,000	A4	496053,000	4204885,000	A6	496153,551	4205012,423	B2	496170,000	4205311,632
A1	496140,000	4205102,000	A4	496018,650	4204889,189	A6	496154,811	4205054,634	B2	496170,000	4205311,632
A1	496151,531	4205120,627	A4	496012,000	4204890,000	A6	496145,677	4205086,810	B2	496171,804	4205344,238
A1	496150,717	4205116,328	A4	495978,000	4204898,000	A6	496147,567	4205086,810	B2	496171,804	4205344,238
A1	496145,205	4205097,436	A4	495961,000	4204827,000	A6	496145,677	4205086,810	B2	496171,804	4205344,238
A1	496147,567	4205113,376	A4	495956,000	4204892,000	A6	496145,677	4205086,810	B2	496171,804	4205344,238
A1	496137,803	4205026,297	A4	495954,000	4204835,000	A6	496145,677	4205086,810	B2	496171,804	4205344,238
A1	496145,677	4205025,411	A4	495956,000	4204892,000	A6	496145,677	4205086,810	B2	496171,804	4205344,238
A1	496154,181	4205087,400	A4	496029,761	4205054,188	A6	496150,717	4205116,328	B2	496171,804	4205344,238
A1	496154,181	4205054,634	A4	496060,346	4205052,323	A6	496153,531	4205120,627	B2	496171,804	4205344,238
A1	496153,551	4205012,718	A4	496058,844	4205049,046	A6	496153,531	4205120,627	B2	496171,804	4205344,238
A1	496159,221	4205012,423	A4	496067,977	4205045,208	A6	496153,531	4205120,627	B2	496171,804	4205344,238
A1	496163,935	4205070,816	A4	496075,851	4205030,449	A6	496153,531	4205120,627	B2	496171,804	4205344,238
A1	496160,786	4205089,118	A4	496079,316	4205023,660	A6	496153,531	4205120,627	B2	496171,804	4205344,238
A1	496157,636	4205107,419	A4	496157,740	4204994,141	A6	496153,531	4205120,627	B2	496171,804	4205344,238
A1	496157,481	4205117,754	A4	496166,244	4204984,991	A6	496153,531	4205120,627	B2	496171,804	4205344,238
A2	496067,977	4205045,208	A4	496179,073	4204980,182	A6	496153,531	4205120,627	B2	496171,804	4205344,238
A2	496058,844	4205049,046	A4	496179,000	4204980,000	A6	496153,531	4205120,627	B2	496171,804	4205344,238
A2	496060,346	4205052,323	A5	496129,706	4205112,000	A6	496153,531	4205120,627	B2	496171,804	4205344,238
A2	496085,881	4205101,267	A5	496123,001	4205103,045	A6	496153,531	4205120,627	B2	496171,804	4205344,238
A2	496090,654	4205106,016	A5	496110,402	4205060,538	A6	496153,531	4205120,627	B2	496171,804	4205344,238
A2	496095,693	4205104,540	A5	496105,048	4205060,538	A6	496153,531	4205120,627	B2	496171,804	4205344,238
A2	496097,898	4205099,522	A5	496110,717	4205078,840	A6	496153,531	4205120,627	B2	496171,804	4205344,238
A3	496103,972	4204912,789	A5	496104,453	4205085,615	A6	496153,531	4205120,627	B2	496171,804	4205344,238
A3	496086,000	4204894,000	A5	496093,095	4205065,650	A6	496153,531	4205120,627	B2	496171,804	4205344,238
A3	495975,989	4204934,576	A5	496075,851	4205030,449	A6	496153,531	4205120,627	B2	496171,804	4205344,238
A3	495977,536	4204943,411	A5	496067,977	4205045,208	A6	496153,531	4205120,627	B2	496171,804	4205344,238
A3	495975,989	4204934,576	A5	496097,898	4205099,522	A6	496153,531	4205120,627	B2	496171,804	4205344,238
A3	495977,536	4204943,411	A5	496103,972	4204912,789	A6	496153,531	4205120,627	B2	496171,804	4205344,238
A3	495975,989	4204934,576	A5	496097,898	4205099,522	A6	496153,531	4205120,627	B2	496171,804	4205344,238

ΠΡΟΣΑΡΤΑΙ

Είς το υπ' αριθ' 10558/3-3-23  
απόφ. του Δασαρχείου Πεντέλης  
περί αρθρ. 23-23-2023



ΜΕ ΕΝΟΜΗ Γεν. Γραμματεία Δασών ΥΠΕΧΩ  
Γραφείο Δασαρχείου Πεντέλης, Αττικής  
Αθήνα, 18/05/2023

ΠΡΟΣΑΡΤΑΙ  
Σελίδα 223/287

ΜΟΥΦΛΗΣ ΔΑΣΟΠΟΝΟΣ  
ΔΑΣΟΠΟΝΟΣ

**Αποτύπωση έκτασης που κάηκε την 07-10-2016 στην θέση ΕΤΟΣ-ΗΜΕΡΟ ΠΕΥΚΟ του Δήμου Σπάτων-Αρτέμιδας**

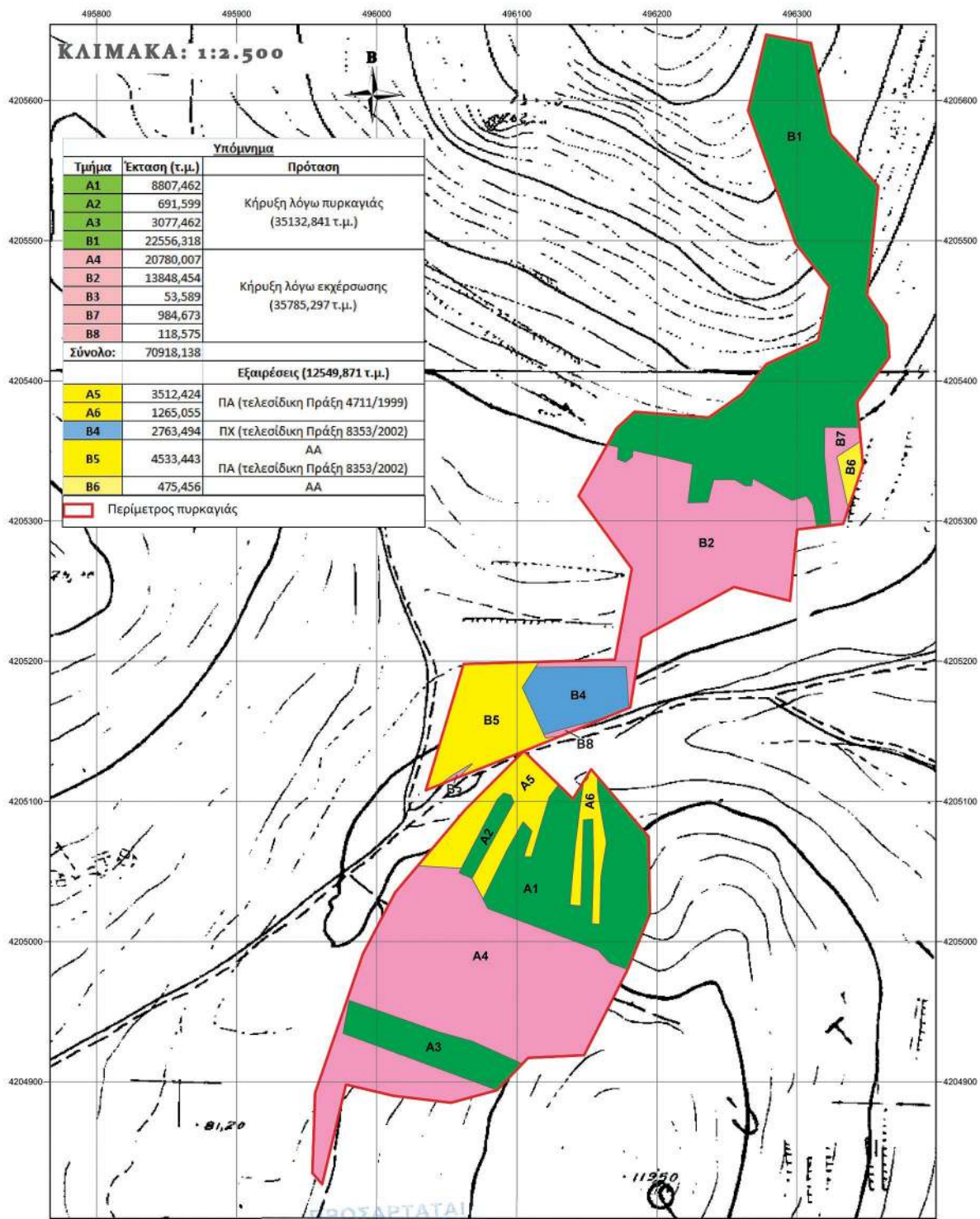

Γέρακας, 02-03-2023  
Ο Συντάκτης

Γεώργιος Μουφλής  
Δασοπρόνος MSc, PhD

Εισαγωγή από Γεώργιο Μουφλή  
02.03.2023  
Κυρκου Χρυσή  
Δασολόγος

**ΠΡΟΣΑΡΤΑΤΑΙ**  
Στην αριθ. 223937  
απόφαση μας  
**Αθήνα, 08/05/2023**  
Με εντολή Γεν. Γραμματέα Δασών Υ.Π.Ε.Ν  
Ο Προϊστάμενος Επιθεώρησης  
Εφαρμογής Δασικής Πολιτικής Αττικής  
Τ.Υ.  
Αθανάσιος Ρέππας  
Δασολόγος

**ΕΘΝΙΚΟ ΤΥΠΟΓΡΑΦΕΙΟ**  
Για τεχνικούς λόγους στο σχεδιάγραμμα,  
από το ηλεκτρονικό αρχείο, έγινε  
μίκρυνση κατά ποσοστό **56%**

Η απόφαση αυτή να δημοσιευθεί στην Εφημερίδα της Κυβερνήσεως.

Αθήνα, 8 Μαΐου 2023

Με εντολή Γενικού Γραμματέα Δασών  
Ο Προϊστάμενος Επιθεώρησης  
Εφαρμογής Δασικής Πολιτικής Αττικής  
ΑΘΑΝΑΣΙΟΣ ΡΕΠΠΑΣ



## ΕΘΝΙΚΟ ΤΥΠΟΓΡΑΦΕΙΟ

Το Εθνικό Τυπογραφείο αποτελεί δημόσια υπηρεσία υπαγόμενη στην Προεδρία της Κυβέρνησης και έχει την ευθύνη τόσο για τη σύνταξη, διαχείριση, εκτύπωση και κυκλοφορία των Φύλλων της Εφημερίδας της Κυβερνήσεως (ΦΕΚ), όσο και για την κάλυψη των εκτυπωτικών - εκδοτικών αναγκών του δημοσίου και του ευρύτερου δημόσιου τομέα (ν. 3469/2006/Α' 131 και π.δ. 29/2018/Α' 58).

### 1. ΦΥΛΛΟ ΤΗΣ ΕΦΗΜΕΡΙΔΑΣ ΤΗΣ ΚΥΒΕΡΝΗΣΕΩΣ (ΦΕΚ)

- Τα **ΦΕΚ σε ηλεκτρονική μορφή** διατίθενται δωρεάν στο **www.et.gr**, την επίσημη ιστοσελίδα του Εθνικού Τυπογραφείου. Όσα ΦΕΚ δεν έχουν ψηφιοποιηθεί και καταχωριστεί στην ανωτέρω ιστοσελίδα, ψηφιοποιούνται και αποστέλλονται επίσης δωρεάν με την υποβολή αίτησης, για την οποία αρκεί η συμπλήρωση των αναγκαίων στοιχείων σε ειδική φόρμα στον ιστότοπο **www.et.gr**.

- Τα **ΦΕΚ σε έντυπη μορφή** διατίθενται σε μεμονωμένα φύλλα είτε απευθείας από το Τμήμα Πωλήσεων και Συνδρομητών, είτε ταχυδρομικά με την αποστολή αιτήματος παραγγελίας μέσω των ΚΕΠ, είτε με ετήσια συνδρομή μέσω του Τμήματος Πωλήσεων και Συνδρομητών. Το κόστος ενός ασπρόμαυρου ΦΕΚ από 1 έως 16 σελίδες είναι 1,00 €, αλλά για κάθε επιπλέον οκτασέλιδο (ή μέρος αυτού) προσαυξάνεται κατά 0,20 €. Το κόστος ενός έγχρωμου ΦΕΚ από 1 έως 16 σελίδες είναι 1,50 €, αλλά για κάθε επιπλέον οκτασέλιδο (ή μέρος αυτού) προσαυξάνεται κατά 0,30 €. Το τεύχος Α.Σ.Ε.Π. διατίθεται δωρεάν.

#### • Τρόποι αποστολής κειμένων προς δημοσίευση:

Α. Τα κείμενα προς δημοσίευση στο ΦΕΚ, από τις υπηρεσίες και τους φορείς του δημοσίου, αποστέλλονται ηλεκτρονικά στη διεύθυνση **webmaster.et@et.gr** με χρήση προηγμένης ψηφιακής υπογραφής και χρονοσήμανσης.

Β. Κατ' εξαίρεση, όσοι πολίτες δεν διαθέτουν προηγμένη ψηφιακή υπογραφή μπορούν είτε να αποστέλλουν ταχυδρομικά, είτε να καταθέτουν με εκπρόσωπό τους κείμενα προς δημοσίευση εκτυπωμένα σε χαρτί στο Τμήμα Παραλαβής και Καταχώρισης Δημοσιευμάτων.

- Πληροφορίες, σχετικά με την αποστολή/κατάθεση εγγράφων προς δημοσίευση, την ημερήσια κυκλοφορία των Φ.Ε.Κ., με την πώληση των τευχών και με τους ισχύοντες τιμοκαταλόγους για όλες τις υπηρεσίες μας, περιλαμβάνονται στον ιστότοπο (**www.et.gr**). Επίσης μέσω του ιστότοπου δίδονται πληροφορίες σχετικά με την πορεία δημοσίευσης των εγγράφων, με βάση τον Κωδικό Αριθμό Δημοσιεύματος (ΚΑΔ). Πρόκειται για τον αριθμό που εκδίδει το Εθνικό Τυπογραφείο για όλα τα κείμενα που πληρούν τις προϋποθέσεις δημοσίευσης.

### 2. ΕΚΤΥΠΩΤΙΚΕΣ - ΕΚΔΟΤΙΚΕΣ ΑΝΑΓΚΕΣ ΤΟΥ ΔΗΜΟΣΙΟΥ

Το Εθνικό Τυπογραφείο ανταποκρινόμενο σε αιτήματα υπηρεσιών και φορέων του δημοσίου αναλαμβάνει να σχεδιάσει και να εκτυπώσει έντυπα, φυλλάδια, βιβλία, αφίσες, μπλοκ, μηχανογραφικά έντυπα, φακέλους για κάθε χρήση, κ.ά.

Επίσης σχεδιάζει ψηφιακές εκδόσεις, λογότυπα και παράγει οπτικοακουστικό υλικό.

**Ταχυδρομική Διεύθυνση:** Καποδιστρίου 34, τ.κ. 10432, Αθήνα

Ιστότοπος: **www.et.gr**

**ΤΗΛΕΦΩΝΙΚΟ ΚΕΝΤΡΟ:** 210 5279000 - fax: 210 5279054

Πληροφορίες σχετικά με την λειτουργία του ιστότοπου: **helpdesk.et@et.gr**

#### ΕΞΥΠΗΡΕΤΗΣΗ ΚΟΙΝΟΥ

**Πωλήσεις - Συνδρομές:** (Ισόγειο, τηλ. 210 5279178 - 180)

**Πληροφορίες:** (Ισόγειο, Γρ. 3 και τηλεφ. κέντρο 210 5279000)

**Παραλαβή Δημ. Ύλης:** (Ισόγειο, τηλ. 210 5279167, 210 5279139)

Αποστολή ψηφιακά υπογεγραμμένων εγγράφων προς δημοσίευση στο ΦΕΚ: **webmaster.et@et.gr**

Πληροφορίες για γενικό πρωτόκολλο και αλληλογραφία: **grammateia@et.gr**

**Ωράριο για το κοινό:** Δευτέρα ως Παρασκευή: 8:00 - 13:30

**Πείτε μας τη γνώμη σας,**

για να βελτιώσουμε τις υπηρεσίες μας, συμπληρώνοντας την ειδική φόρμα στον ιστότοπό μας.

