



ΕΦΗΜΕΡΙΔΑ ΤΗΣ ΚΥΒΕΡΝΗΣΕΩΣ ΤΗΣ ΕΛΛΗΝΙΚΗΣ ΔΗΜΟΚΡΑΤΙΑΣ

8 Ιουνίου 2023

ΤΕΥΧΟΣ ΤΕΤΑΡΤΟ

Αρ. Φύλλου 472

ΠΕΡΙΕΧΟΜΕΝΑ

ΑΠΟΦΑΣΕΙΣ

- 1 Μερική ανάκληση της υπ' αρ. 819/12-1-2018 (Δ' 106) απόφασης του Συντονιστή Αποκεντρωμένης Διοίκησης Μακεδονίας - Θράκης κήρυξης αναδασωτέας έκτασης, εμβαδού 52.049,13 τ.μ. στη θέση «Σαλιάρα» της Δημοτικής Κοινότητας Παναγίας του Δήμου Θάσου της ΠΕ Θάσου.
- 2 Μερική άρση της υπ' αρ. 131/6-9-1991 (Δ' 751) απόφασης του Νομάρχη Καβάλας κήρυξης αναδασωτέας έκτασης, εμβαδού 9.594,76 τ.μ. στη θέση «Βλαχούδι» της Δημοτικής Κοινότητας Θάσου του Δήμου Θάσου της ΠΕ Θάσου.
- 3 Κήρυξη ως αναδασωτέας έκτασης εμβαδού 2.844,77 τ.μ. στην Κτηματική Περιφέρεια της Κοινότητας Κυπαρίσσου, Δημοτικής Ενότητας Τεμένους του Δήμου Ηρακλείου, Περιφερειακής Ενότητας Ηρακλείου, λόγω εκχέρσωσης.

ΑΠΟΦΑΣΕΙΣ

Αριθμ. 261494 (1)

Μερική ανάκληση της υπ' αρ. 819/12-1-2018 (Δ' 106) απόφασης του Συντονιστή Αποκεντρωμένης Διοίκησης Μακεδονίας - Θράκης κήρυξης αναδασωτέας έκτασης, εμβαδού 52.049,13 τ.μ. στη θέση «Σαλιάρα» της Δημοτικής Κοινότητας Παναγίας του Δήμου Θάσου της ΠΕ Θάσου.

Ο ΓΕΝΙΚΟΣ ΓΡΑΜΜΑΤΕΑΣ ΔΑΣΩΝ ΤΟΥ
ΥΠΟΥΡΓΕΙΟΥ ΠΕΡΙΒΑΛΛΟΝΤΟΣ ΚΑΙ ΕΝΕΡΓΕΙΑΣ

Έχοντας υπόψη:

1. Την παρ. 1 του άρθρου 24 και της παρ. 3 του άρθρου 117 του Συντάγματος.
2. Το άρθρο 44 του ν. 998/1979 (Α' 289).
3. Το άρθρο 17 του ν. 3889/2010 (Α' 182) όπως ισχύει.

4. Τον ν. 3861/2010 «Ενίσχυση της διαφάνειας με την υποχρεωτική ανάρτηση νόμων και πράξεων των κυβερνητικών, διοικητικών και αυτοδιοικητικών οργάνων στο διαδίκτυο "Πρόγραμμα Διαύγεια" και άλλες διατάξεις» (Α' 112) σε συνδυασμό με τον ν. 4727/2020 (Α' 184).

5. Τον ν. 4280/2014 «Περιβαλλοντική αναβάθμιση και ιδιωτική πολεοδόμηση- Βιώσιμη ανάπτυξη οικισμών Ρυθμίσεις δασικής νομοθεσίας και άλλες διατάξεις» (Α' 159).

6. Τα άρθρα 47 έως 55 του ν. 4915/2022 (Α' 63).

7. Το π.δ. 29/2022 (Α' 77).

8. Την υπό στοιχεία ΥΠΕΝ/ΔΔΥ/48478/3594/16-5-2022 υπουργική απόφαση «Καθορισμός των διοικητικών λεπτομερειών μεταφορά των δασικών υπηρεσιών, του αντίστοιχου προσωπικού και λοιπών θεμάτων της παρ. 5 του άρθρου τρίτου της από 13.8.2021 Πράξης Νομοθετικού Περιεχομένου (Α' 143), η οποία κυρώθηκε με το άρθρο 2 του ν. 4824/2021 (Α' 156)» (Β' 2415).

9. Την υπό στοιχεία ΥΠΕΝ/ΔΝΕΠ/83988/2740/25-8-2022 απόφαση «Εξουσιοδότηση υπογραφής "Με εντολή Υπουργού" του Υπουργού Περιβάλλοντος και Ενέργειας, "Με εντολή Υφυπουργού" του Υφυπουργού Περιβάλλοντος και Ενέργειας και "Με εντολή Γενικού Γραμματέα Δασών" του Γενικού Γραμματέα Δασών του Υπουργείου Περιβάλλοντος και Ενέργειας, κατά λόγο αρμοδιότητας, στον Προϊστάμενο της Γενικής Διεύθυνσης Δασών και Δασικού Περιβάλλοντος της Γενικής Γραμματείας Δασών του Υ.Π.Ε.Ν., στους Προϊστάμενους των Επιθεωρήσεων Εφαρμογής Δασικής Πολιτικής και στους Προϊστάμενους των Διευθύνσεων, Δασαρχείων και Τμημάτων που υπάγονται σε αυτές» (Β' 4528).

10. Την υπ' αρ. 819/12-1-2018 απόφαση του Συντονιστή Αποκεντρωμένης Διοίκησης Μακεδονίας - Θράκης, «Κήρυξη ως αναδασωτέας, έκτασης δασικού χαρακτήρα, συνολικού εμβαδού 274.547,05 τ.μ. στις θέσεις "Ξηρόξυλα", "Βαθύ", "Βαθύ Ραχώνι", και "Σαλιάρα" της Τ.Κ. Παναγίας του Δήμου Θάσου της Π.Ε. Θάσου» (Δ' 106).

11. Τις υπ' αρ. 13197/17-2-2015, 58255/4-9-2017 και 21638/11-4-2018 διαταγές της Γενικής Διεύθυνσης Δα-

σών και Αγροτικών Υποθέσεων της Αποκεντρωμένης Διοίκησης Μακεδονίας - Θράκης.

12. Την υπ' αρ. 385085/31-10-2022 απόφαση του Γενικού Γραμματέα Δασών του Υπουργείου Περιβάλλοντος και Ενέργειας «Κύρωση δασικού χάρτη για το σύνολο του Νομού Καβάλας ήτοι των Δημοτικών και Τοπικών Κοινοτήτων των Δήμων Καβάλας, Παγγαίου, Νέστου και Θάσου των Περιφερειακών Ενοτήτων Καβάλας και Θάσου» (Δ' 777), σύμφωνα με τις διατάξεις του άρθρου 17 του ν. 3889/2010.

13. Την υπ' αρ. 24132/16-5-2023 εισήγηση του Δασαρχείου Θάσου, καθώς και την από 16-5-2023 Έκθεση Αυτοψίας που συντάχθηκε από τον Γεώργιο Ράνη, Δασολόγο, Προϊστάμενο του Δασαρχείου Θάσου, αποφασίζουμε:

Ανακαλούμε μερικώς, σύμφωνα με τις διατάξεις του άρθρου 44 του ν. 998/1979 όπως τροποποιήθηκε και ισχύει, την υπ' αρ. 819/12-1-2018 (Δ' 106) απόφαση του Συντονιστή Αποκεντρωμένης Διοίκησης Μακεδονίας Θράκης, με την οποία κηρύχθηκε ως αναδασωτέα έκταση επιφάνειας 274.547,05 τ.μ., για έκταση εμβαδού 52.049,13 τ.μ. στην δασική θέση «Σαλιάρα» της Δημοτικής Κοινότητας Παναγίας του Δήμου Θάσου της Π.Ε. Θάσου, καθώς στην αναφερόμενη έκταση έχει επανέλθει η καταστραφείσα δασική βλάστηση, ανάλογα με την μορφή που είχε πριν την καταστροφή της εξαιτίας παράνομης λατομικής δραστηριότητας που έλαβε χώρα και για την οποία είχαν εκδοθεί τα υπ' αρ. 2/1989,1/1992 και 31/1991 Πρωτόκολλα Διοικητικής Αποβολής. Η έκταση εμφανίζει οικολογικά χαρακτηριστικά επαρκή για την υπαγωγή της στην παρ. 1 του άρθρου 3 του ν. 998/1979

όπως ισχύει και η συμπερίληψή της στην ανωτέρω αναφερόμενη απόφαση κήρυξης αναδασωτέας πραγματοποιήθηκε λόγω «πλάνης περί τα πράγματα».

Η εν θέματι έκταση, εμβαδού 52.049,13 τ.μ., σύμφωνα με το δασικό χάρτη της Δημοτικής Κοινότητας Παναγίας, που κυρώθηκε μερικώς με την υπό στοιχείο [12] απόφαση του Γενικού Γραμματέα Δασών του ΥΠΕΝ, κατατάχθηκε στην κατηγορία ΔΔ (δασικής μορφής το έτος 1945- δασικής μορφής κατά τον πρόσφατο ορθοφωτοχάρτη) (KATHGORAL DX) και AN (έκταση κηρυγμένη ως αναδασωτέα) (KATHGORAL 1), έλαβε δε Κωδικό Αριθμό DKA 2105200111 και 2105200101.

Η αναφερόμενη επιφάνεια ορίζεται με στοιχεία [1,2,3,...,18,19,1] και τις αντίστοιχες συντεταγμένες, όπως αυτές αποτυπώνονται στο επισυναπτόμενο τοπογραφικό διάγραμμα, κλίμακας 1:10000, το οποίο περιέχει απόσπασμα προσανατολιστικού χάρτη σε κλίμακα 1:50.000.

Κατά της παρούσας απόφασης επιτρέπεται υποβολή αίτησης ακύρωσης στο αρμόδιο Διοικητικό Εφετείο Θεσσαλονίκης [άρθρο 47 του ν. 3900/2010 (Α' 213)] εντός προθεσμίας εξήντα (60) ημερών, αρχόμενη από την επόμενη της δημοσίευσής της (άρθρο 46 του π.δ. 18/1989).

Επίσης, κατά της παρούσας απόφασης επιτρέπεται υποβολή αίτησης ανάκλησης ή τροποποίησης, προς τον Γενικό Γραμματέα Δασών του Υ.Π.ΕΝ. από οποιονδήποτε έχει έννομο συμφέρον, σύμφωνα με τις διατάξεις της παρ. 3 του άρθρου 35 του ν. 4280/2014 και της παρ. 4 του άρθρου 44 του ν. 998/1979 όπως ισχύει.

Με την απόφαση αυτή, δεν προκαλείται δαπάνη σε βάρος του κρατικού προϋπολογισμού.

ΕΛΛΗΝΙΚΗ ΔΗΜΟΚΡΑΤΙΑ
 ΥΠΟΥΡΓΕΙΟ ΠΕΡΙΒΑΛΛΟΝΤΟΣ ΚΑΙ ΕΝΕΡΓΕΙΑΣ
 ΓΕΝΙΚΗ ΓΡΑΜΜΑΤΕΙΑ ΔΑΣΩΝ
 ΕΠΙΘΕΩΡΗΣΗ ΕΦΑΡΜΟΓΗΣ ΔΑΣΙΚΗΣ ΠΟΛΙΤΙΚΗΣ
 ΜΑΚΕΔΟΝΙΑΣ - ΘΡΑΚΗΣ
 ΔΝΣΗ ΔΑΣΩΝ ΚΑΒΑΛΑΣ
 ΔΑΣΑΡΧΕΙΟ ΘΑΣΟΥ

ΤΟΠΟΓΡΑΦΙΚΟ ΔΙΑΓΡΑΜΜΑ
 ΜΕΡΙΚΗΣ ΑΡΕΣΗΣ ΑΝΑΔΑΣΩΣΗΣ
 ΔΗΜΟΤΙΚΟΥ ΔΑΣΟΥΣ
 ΕΜΒΛΑΔΟΥ 52049,13 τ.μ.
 ΣΤΗ ΔΑΣΙΚΗ ΘΕΣΗ «ΣΑΛΙΑΡΑ»
 Δ.Κ. ΠΑΝΑΓΙΑΣ, ΔΗΜΟΥ ΘΑΣΟΥ, Π.Ε. ΘΑΣΟΥ

— ΟΡΙΟ ΕΚΤΑΣΗΣ

ΚΛΙΜΑΚΑ 1:10000

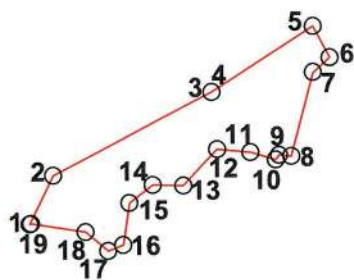

ΣΥΝΤΕΤΑΓΜΕΝΕΣ ΚΟΡΥΦΩΝ			
Α/Α	Χ	Ψ	Απ. ΚΟΡΥΦΩΝ
-1-	562391.9441	4510195.6134	1 - 2 = 84,0024
-2-	562428.5300	4510271.2300	2 - 3 = 278,5113
-3-	562674.7109	4510401.4740	3 - 4 = 0,0556
-4-	562674.7600	4510401.5000	4 - 5 = 187,9963
-5-	562832.1600	4510504.3000	5 - 6 = 55,5676
-6-	562858.3400	4510455.6900	6 - 7 = 34,8086
-7-	562832.7400	4510432.1200	7 - 8 = 134,4388
-8-	562798.2431	4510302.1825	8 - 9 = 18,8148
-9-	562779.5089	4510303.9216	9 - 10 = 9,1635
-10-	562774.2063	4510296.4482	10 - 11 = 41,0683
-11-	562734.8188	4510308.0769	11 - 12 = 51,6726
-12-	562683.3681	4510312.8607	12 - 13 = 77,1024
-13-	562631.3310	4510255.9668	13 - 14 = 47,6316
-14-	562583.7060	4510256.7606	14 - 15 = 45,8800
-15-	562547.1934	4510228.9793	15 - 16 = 65,7809
-16-	562537.6684	4510163.8917	16 - 17 = 25,6470
-17-	562513.8558	4510154.3666	17 - 18 = 45,6321
-18-	562478.9307	4510183.7354	18 - 19 = 85,8757
-19-	562393.9993	4510196.4355	19 - 1 = 2,2135
Ε(1, 2, 3, 4, 5, 6, 7, 8, 9, 10, 11, 12, 13, 14, 15, 16, 17, 18, 19, 1) = 52049,13 τ.μ.			

ΧΑΡΤΗΣ ΠΡΟΣΑΝΑΤΟΛΙΣΜΟΥ ΚΛΙΜΑΚΑ 1:50000

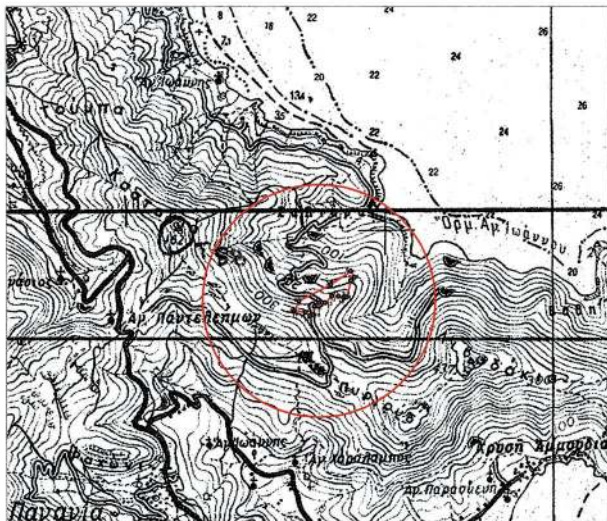

ΔΕΣΠΟΙΝΑ ΑΣΤΥΓΙΑΔΟΥ Δ/ΝΣΗ
 ΔΑΣΩΝ ΚΑΒΑΛΑΣ
 ΔΕΣΠΟΙΝΑ ΣΤΥΛΙΑΔΟΥ
 25/05/2023 13:07
 ΑΚΡΙΒΕΣ ΑΝΤΙΓΡΑΦΟ

ΕΘΝΙΚΟ ΤΥΠΟΓΡΑΦΕΙΟ
 Για τεχνικούς λόγους στο σχεδιάγραμμα,
 από το ηλεκτρονικό αρχείο, έγινε
 σμίκρυνση κατά ποσοστό **85%**

Το παρόν αποτελεί σ...πόσπαστο μέρος της
 υπ' αριθ. **261494/24.5.2023**
 απόφασης του Γενικού Γραμματέα Δασών Υ.Π.Ε.Ν.

ΘΑΣΟΣ 16/05/2023 Ο ΣΥΝΤΑΚΤΗΣ ΓΕΩΡΓΙΟΣ ΡΑΝΗΣ ΔΑΣΟΛΟΓΟΣ ΜΕ Α' ΒΑΘΜΟ	ΘΑΣΟΣ 16/05/2023 Ο ΔΑΣΑΡΧΗΣ ΘΑΣΟΥ ΓΕΩΡΓΙΟΣ ΡΑΝΗΣ ΔΑΣΟΛΟΓΟΣ ΜΕ Α' ΒΑΘΜΟ	ΚΑΒΑΛΑ / / 2023 Ο Δ/ΝΤΗΣ ΔΑΣΩΝ ΚΑΒΑΛΑΣ ΙΩΑΝΝΗΣ ΚΑΠΕΤΑΝΓΙΑΝΝΗΣ ΔΑΣΟΛΟΓΟΣ ΜΕ Α' ΒΑΘΜΟ	ΘΕΣΣΑΛΟΝΙΚΗ / / 2023 Με εντολή Γ.Γ.Δ. Ο ΕΠΙΘΕΩΡΗΤΗΣ ΕΦΑΡΜΟΓΗΣ ΔΑΣΙΚΗΣ ΠΟΛΙΤΙΚΗΣ ΜΑΚΕΔΟΝΙΑΣ - ΘΡΑΚΗΣ Δρ. ΝΙΚΗΤΑΣ ΦΡΑΓΚΙΣΚΑΚΗΣ
--	---	--	--

Η απόφαση αυτή να δημοσιευθεί στην Εφημερίδα της Κυβερνήσεως.

Θεσσαλονίκη, 24 Μαΐου 2023

Με εντολή Γενικού Γραμματέα Δασών
Ο Προϊστάμενος της Επιθεώρησης Εφαρμογής
Δασικής Πολιτικής Μακεδονίας - Θράκης
ΝΙΚΗΤΑΣ ΦΡΑΓΚΙΣΚΑΚΗΣ

Αριθμ. 261699

(2)

Μερική άρση της υπ' αρ. 131/6-9-1991 (Δ' 751) απόφασης του Νομάρχη Καβάλας κήρυξης αναδασωτέας έκτασης, εμβαδού 9.594,76 τ.μ. στη θέση «Βλαχούδι» της Δημοτικής Κοινότητας Θάσου του Δήμου Θάσου της ΠΕ Θάσου.

Ο ΓΕΝΙΚΟΣ ΓΡΑΜΜΑΤΕΑΣ ΔΑΣΩΝ ΤΟΥ
ΥΠΟΥΡΓΕΙΟΥ ΠΕΡΙΒΑΛΛΟΝΤΟΣ ΚΑΙ ΕΝΕΡΓΕΙΑΣ

Έχοντας υπόψη:

1. Την παρ. 1 του άρθρου 24 και της παρ. 3 του άρθρου 117 του Συντάγματος.
2. Το άρθρο 44 του ν. 998/1979 (Α' 289).
3. Το άρθρο 17 του ν. 3889/2010 (Α' 182).
4. Τον ν. 3861/2010 «Ενίσχυση της διαφάνειας με την υποχρεωτική ανάρτηση νόμων και πράξεων των κυβερνητικών, διοικητικών και αυτοδιοικητικών οργάνων στο διαδίκτυο "Πρόγραμμα Διαύγεια" και άλλες διατάξεις» (Α' 112) σε συνδυασμό με τον ν. 4727/2020 (Α' 184).
5. Τον ν. 4280/2014 «Περιβαλλοντική αναβάθμιση και ιδιωτική πολεοδόμηση- Βιώσιμη ανάπτυξη οικισμών Ρυθμίσεις δασικής νομοθεσίας και άλλες διατάξεις» (Α' 159).
6. Τα άρθρα 47 έως 55 του ν. 4915/2022 (Α' 63).
7. Το π.δ. 29/2022 (Α' 77).
8. Την υπό στοιχεία ΥΠΕΝ/ΔΔΥ/48478/3594/16-5-2022 υπουργική απόφαση «Καθορισμός των διοικητικών λεπτομερειών μεταφορά των δασικών υπηρεσιών, του αντίστοιχου προσωπικού και λοιπών θεμάτων της παρ. 5 του άρθρου τρίτου της από 13.8.2021 Πράξης Νομοθετικού Περιεχομένου (Α' 143), η οποία κυρώθηκε με το άρθρο 2 του ν. 4824/2021 (Α' 156)» (Β' 2415).
9. Την υπό στοιχεία ΥΠΕΝ/ΔΝΕΠ/83988/2740/25-8-2022 απόφαση «Εξουσιοδότηση υπογραφής "Με εντολή Υπουργού" του Υπουργού Περιβάλλοντος και Ενέργειας και "Με εντολή Γενικού Γραμματέα Δασών" του Γενικού Γραμματέα Δασών του Υπουργείου Περιβάλλοντος και Ενέργειας, κατά λόγο αρμοδιότητας, στον Προϊστάμενο της Γενικής Διεύθυνσης Δασών και Δασικού Περιβάλλοντος της Γενικής Γραμματείας Δασών του Υ.Π.ΕΝ., στους Προϊστάμενους των Επιθεωρήσεων Εφαρμογής Δασικής Πολιτικής και στους Προϊστάμενους των Διευθύνσεων, Δασαρχείων και Τμημάτων που υπάγονται σε αυτές» (Β' 4528).

10. Την υπ' αρ. 131/6-9-1991 απόφαση του Νομάρχη Καβάλας περί «Κήρυξης αναδασωτέας έκτασης Κοινοτικού δάσους στην θέση "Βλαχούδι" Δήμου Θάσου Νομού Καβάλας» (Δ' 751).

11. Τις υπ' αρ. 13197/17-2-2015, 58255/4-9-2017 και 21638/11-4-2018 διαταγές της Γενικής Διεύθυνσης Δασών και Αγροτικών Υποθέσεων της Αποκεντρωμένης Διοίκησης Μακεδονίας - Θράκης.

12. Την υπ' αρ. 385085/31-10-2022 απόφαση του Γενικού Γραμματέα Δασών του Υπουργείου Περιβάλλοντος και Ενέργειας «Κύρωση δασικού χάρτη για το σύνολο του Νομού Καβάλας ήτοι των Δημοτικών και Τοπικών Κοινοτήτων των Δήμων Καβάλας, Παγγαίου, Νέστου και Θάσου των Περιφερειακών Ενοτήτων Καβάλας και Θάσου» (Δ' 777), σύμφωνα με τις διατάξεις του άρθρου 17 του ν. 3889/2010.

13. Την υπ' αρ. 232351/11-5-2023 εισήγηση του Δασαρχείου Θάσου, αποφασίζουμε:

Αίρουμε μερικώς, σύμφωνα με τις διατάξεις του άρθρου 44 του ν. 998/1979 όπως τροποποιήθηκε και ισχύει, την υπ' αρ. 131/6-9-1991 (Δ' 751) απόφαση του Νομάρχη Καβάλας, με την οποία κηρύχθηκε ως αναδασωτέα έκταση επιφάνειας 78,507 στρεμμάτων, για έκταση εμβαδού 9.594,76 τ.μ. στην δασική θέση «Βλαχούδι» της Δημοτικής Κοινότητας Θάσου του Δήμου Θάσου της Π.Ε. Θάσου, καθώς στην αναφερόμενη έκταση έχει επανέλθει η καταστραφείσα δασική βλάστηση, με οικολογικά χαρακτηριστικά επαρκή για την υπαγωγή της στην παρ. 1 του άρθρου 3 του ν. 998/1979 όπως ισχύει, ανάλογα με την μορφή που είχε πριν την καταστροφή της εξαιτίας δασικής πυρκαγιάς.

Η εν θέματι έκταση, εμβαδού 9.594,76 τ.μ., σύμφωνα με το δασικό χάρτη της Δημοτικής Κοινότητας Θάσου, που κυρώθηκε μερικώς με την υπό στοιχείο [12] απόφαση του Γενικού Γραμματέα Δασών του ΥΠΕΝ, κατατάχθηκε στην κατηγορία ΔΔ (δασικής μορφής το έτος 1945- δασικής μορφής κατά τον πρόσφατο ορθοφωτοχάρτη) (KATHGORAL DX) και AN (έκταση κηρυγμένη ως αναδασωτέα) (KATHGORAL 1), έλαβε δε Κωδικό Αριθμό DKA 2102300062.

Η αναφερόμενη επιφάνεια ορίζεται με στοιχεία [1,2,3,4,1] και τις αντίστοιχες συντεταγμένες, όπως αυτές αποτυπώνονται στο επισυναπτόμενο τοπογραφικό διάγραμμα, κλίμακα 1:10000, το οποίο περιέχει απόσπασμα προσανατολιστικού χάρτη σε κλίμακα 1:50.000.

Κατά της παρούσας απόφασης επιτρέπεται υποβολή αίτησης ακύρωσης στο αρμόδιο Διοικητικό Εφετείο Θεσσαλονίκης [άρθρο 47 του ν. 3900/2010 (Α' 213)] εντός προθεσμίας εξήντα (60) ημερών, αρχόμενη από την επόμενη της δημοσίευσής της (άρθρο 46 του π.δ. 18/1989).

Επίσης, κατά της παρούσας απόφασης επιτρέπεται υποβολή αίτησης ανάκλησης ή τροποποίησης, προς τον Γενικό Γραμματέα Δασών του Υ.Π.ΕΝ. από οποιονδήποτε έχει έννομο συμφέρον, σύμφωνα με τις διατάξεις της παρ. 3 του άρθρου 35 του ν. 4280/2014 και της παρ. 4 του άρθρου 44 του ν. 998/1979 όπως ισχύει.

Με την απόφαση αυτή, δεν προκαλείται δαπάνη σε βάρος του κρατικού προϋπολογισμού.

ΕΛΛΗΝΙΚΗ ΔΗΜΟΚΡΑΤΙΑ
ΥΠΟΥΡΓΕΙΟ ΠΕΡΙΒΑΛΛΟΝΤΟΣ ΚΑΙ ΕΝΕΡΓΕΙΑΣ
ΓΕΝΙΚΗ ΓΡΑΜΜΑΤΕΙΑ ΔΑΣΩΝ
ΕΠΙΘΕΩΡΗΣΗ ΕΦΑΡΜΟΓΗΣ ΔΑΣΙΚΗΣ ΠΟΛΙΤΙΚΗΣ
ΜΑΚΕΔΟΝΙΑΣ - ΘΡΑΚΗΣ
ΔΝΣΗ ΔΑΣΩΝ ΚΑΒΑΛΑΣ
ΔΑΣΑΡΧΕΙΟ ΘΑΣΟΥ

ΤΟΠΟΓΡΑΦΙΚΟ ΔΙΑΓΡΑΜΜΑ
ΜΕΡΙΚΗΣ ΑΡΕΣΗΣ ΑΝΑΔΑΣΩΣΗΣ
ΔΗΜΟΤΙΚΟΥ ΔΑΣΟΥΣ
ΕΜΒΛΑΔΟΥ 9594,76 τ.μ.
ΣΤΗ ΔΑΣΙΚΗ ΘΕΣΗ «ΒΛΑΧΟΥΔΙ»
Δ.Κ. ΘΑΣΟΥ, ΔΗΜΟΥ ΘΑΣΟΥ, Π.Ε. ΘΑΣΟΥ

ΟΡΙΟ ΕΚΤΑΣΗΣ

ΚΛΙΜΑΚΑ 1:10000

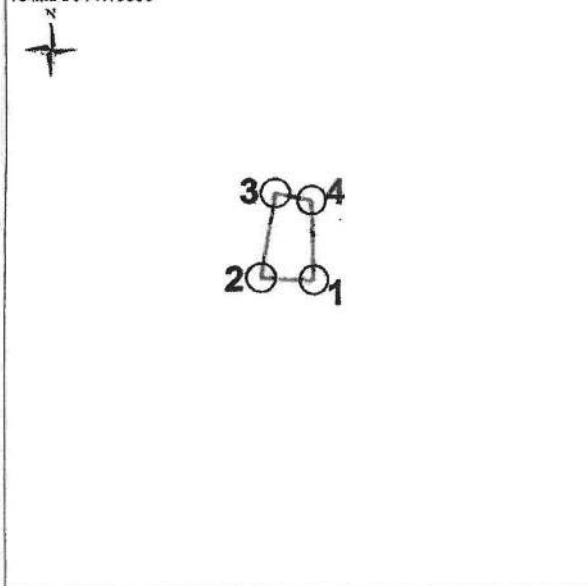

ΣΥΝΤΕΤΑΓΜΕΝΕΣ ΚΟΡΥΦΩΝ			
Α/Α	X	Ψ	Απ. ΚΟΡΥΦΩΝ
-1-	557291.3200	4511014.4700	1 - 2 = 84.41
-2-	557206.9800	4511017.9200	2 - 3 = 139.17
-3-	557229.4100	4511155.3300	3 - 4 = 59.40
-4-	557287.7400	4511144.1300	4 - 1 = 129.71
Ε(1, 2, 3, 4, 1) = 9894,76 τ.μ.			

ΧΑΡΤΗΣ ΠΡΟΣΑΝΑΤΟΛΙΣΜΟΥ ΚΛΙΜΑΚΑ 1:50000



ΕΘΝΙΚΟ ΤΥΠΟΓΡΑΦΕΙΟ
Για τεχνικούς λόγους στο σχεδιάγραμμα,
από το ηλεκτρονικό αρχείο, έγινε
σμίκρυνση κατά ποσοστό **88%**

ΔΕΣΠΟΙΝΑ ΣΤΥΛΙΑΔΟΥ Δ/ΝΣΗ ΔΑΣΩΝ
ΚΑΒΑΛΑΣ
DESPINA STYLIADOU
25/05/2023 13:29
ΑΚΡΙΒΕΣ ΑΝΤΙΓΡΑΦΟ

Το παρόν αποτελεί αναπόσπαστο μέρος της
υπ' αριθ. 261099/24.5.2023
απόφασης του Γεν. Γραφ. Δασών

ΘΑΣΟΣ 11/05/2023
Ο ΣΥΝΤΑΚΤΗΣ

ΓΕΩΡΓΙΟΣ ΠΑΝΗΣ
ΔΑΣΟΛΟΓΟΣ ΜΕ Α' ΒΑΘΜΟ

ΕΛΛΗΝΙΚΗ ΔΗΜΟΚΡΑΤΙΑ
ΥΠΟΥΡΓΕΙΟ ΠΕΡΙΒΑΛΛΟΝΤΟΣ ΚΑΙ ΕΝΕΡΓΕΙΑΣ
ΓΕΝΙΚΗ ΓΡΑΜΜΑΤΕΙΑ ΔΑΣΩΝ
ΕΠΙΘΕΩΡΗΣΗ ΕΦΑΡΜΟΓΗΣ ΔΑΣΙΚΗΣ ΠΟΛΙΤΙΚΗΣ
ΜΑΚΕΔΟΝΙΑΣ - ΘΡΑΚΗΣ
ΔΝΣΗ ΔΑΣΩΝ ΚΑΒΑΛΑΣ
ΔΑΣΑΡΧΕΙΟ ΘΑΣΟΥ

ΓΕΩΡΓΙΟΣ ΠΑΝΗΣ
ΔΑΣΟΛΟΓΟΣ ΜΕ Α' ΒΑΘΜΟ

ΚΑΒΑΛΑΣ 5/2023
ΟΦΛΗΤΗΣ ΔΑΣΟΣ ΚΑΒΑΛΑΣ

ΙΩΑΝΝΗΣ ΚΑΠΕΤΑΝΓΙΑΝΝΗΣ
ΔΑΣΟΛΟΓΟΣ ΜΕ Α' ΒΑΘΜΟ

ΘΕΣΣΑΛΟΝΙΚΗ 24/5/2023
Με εντολή Γ.Γ.Δ.
Ο
ΕΠΙΘΕΩΡΗΤΗΣ ΕΦΑΡΜΟΓΗΣ
ΔΑΣΙΚΗΣ ΠΟΛΙΤΙΚΗΣ
ΜΑΚΕΔΟΝΙΑΣ - ΘΡΑΚΗΣ

Δρ. ΝΙΚΗΤΑΣ ΦΡΑΓΚΙΣΚΑΚΗΣ

Η απόφαση αυτή να δημοσιευθεί στην Εφημερίδα της Κυβερνήσεως.

Θεσσαλονίκη, 24 Μαΐου 2023

Με εντολή Γενικού
Γραμματέα Δασών
Ο Προϊστάμενος της Επιθεώρησης
Εφαρμογής Δασικής Πολιτικής
Μακεδονίας - Θράκης
ΝΙΚΗΤΑΣ ΦΡΑΓΚΙΣΚΑΚΗΣ

Αριθμ. 257021 (3)

Κήρυξη ως αναδασωτέας έκτασης εμβαδού 2.844,77 τ.μ. στην Κτηματική Περιφέρεια της Κοινότητας Κυπαρίσσου, Δημοτικής Ενότητας Τεμένους του Δήμου Ηρακλείου, Περιφερειακής Ενότητας Ηρακλείου, λόγω εκχέρσωσης.

Ο ΓΕΝΙΚΟΣ ΓΡΑΜΜΑΤΕΑΣ ΔΑΣΩΝ ΤΟΥ
ΥΠΟΥΡΓΕΙΟΥ ΠΕΡΙΒΑΛΛΟΝΤΟΣ ΚΑΙ ΕΝΕΡΓΕΙΑΣ

Έχοντας υπόψη:

1. Την παρ. 1 του άρθρου 24 και της παρ. 3 του άρθρου 117 του Συντάγματος.
2. Τον ν. 998/1979 «Περί προστασίας των δασών και δασικών εν γένει εκτάσεων της χώρας» (Α' 289) και ειδικότερα των άρθρων 38 παρ. 1, όπως τροποποιήθηκε με την παρ. 1 του άρθρου 32 του ν. 4342/2015 (Α' 143) και την παρ. 1 και 3 του άρθρου 41.
3. Τον ν. 3208/2003 «Προστασία των δασικών οικοσυστημάτων, κατάρτιση δασολογίου, ρύθμιση εμπραγμάτων δικαιωμάτων επί δασών και δασικών εν γένει εκτάσεων και άλλες διατάξεις» (Α' 303) και ειδικότερα την παρ. 15 του άρθρου 1.
4. Τις υπ' αρ. 160417/1180/8-7-1980 και 182447/3049/24-9-1980 διαταγές του Υπουργείου Γεωργίας με τις οποίες δόθηκαν οδηγίες στις Δασικές Υπηρεσίες για την κήρυξη εκτάσεων αναδασωτέων.
5. Τον ν. 3861/2010 (Α' 112) περί ενίσχυση της διαφάνειας με την υποχρεωτική ανάρτηση νόμων και πράξεων των κυβερνητικών, διοικητικών και αυτοδιοικητικών οργάνων στο διαδίκτυο «Πρόγραμμα Διαύγεια» και άλλες διατάξεις.
6. Τον ν. 3200/1955 «Περί Διοικητικής Αποκέντρωσης» όπως τροποποιήθηκαν και συμπληρώθηκαν μεταγενέστερα με το ν.δ. 532/1970.
7. Τον ν. 3900/2010 «Εξορθολογισμός διαδικασιών και επιτάχυνση της διοικητικής δίκης» (Α' 213).
8. Τα άρθρα 47 έως 55 του ν. 4915/2022 «Εθνικό Στρατηγικό Σχέδιο Καταπολέμησης της Διαφθοράς, διατάξεις για θέματα ανθρώπινου δυναμικού και Οργανισμών Τοπικής Αυτοδιοίκησης, νομοθετικό πλαίσιο εκπαίδευσης των σπουδαστών/σπουδαστριών της Εθνικής Σχολής Δημόσιας Διοίκησης και Αυτοδιοίκησης για την ένταξη στον κλάδο Π.Ε. Επιτελικών Στελεχών, διατάξεις για την ολοκλήρωση της μεταφοράς των δασικών υπηρεσιών στο Υπουργείο Περιβάλλοντος και Ενέργειας, διατάξεις

για την εφαρμογή του Εθνικού Σχεδίου Ανάκαμψης και Ανθεκτικότητας "Ελλάδα 2.0", Εθνική Σύμβαση Ομογενών και άλλες επείγουσες διατάξεις» (Α' 63).

9. Το άρθρο 90 του π.δ. 63/2005 «Κωδικοποίηση της νομοθεσίας για την κυβέρνηση και τα κυβερνητικά όργανα» (Α' 98).

10. Το π.δ. 132/2017 «Οργανισμός Υπουργείου Περιβάλλοντος και Ενέργειας (Υ.Π.ΕΝ.)» (Α' 160), όπως τροποποιήθηκε και ισχύει με το π.δ. 29/2022 «Τροποποίηση του π.δ. 132/2017 "Οργανισμός Υπουργείου Περιβάλλοντος και Ενέργειας (Υ.Π.ΕΝ.)" (Α' 160)» (Α' 77).

11. Το π.δ. 6/2022 «Σύσταση και μετονομασία Γενικών Γραμματειών, σύσταση Ειδικής Γραμματείας, μεταφορά υπηρεσιών και αρμοδιοτήτων» (Α' 17).

12. Την από 13.8.2021 Π.Ν.Π. «Εκτακτα μέτρα για την αποτελεσματική προστασία και την ταχεία αποκατάσταση του φυσικού περιβάλλοντος, την άμεση στήριξη των πληγέντων από τις πυρκαγιές του Ιουλίου/Αυγούστου 2021 και συναφείς διατάξεις» (Α' 143), η οποία κυρώθηκε με το άρθρο 2 του ν. 4824/2021 (Α' 156).

13. Την υπό στοιχεία ΥΠΕΝ/ΔΔΥ/48478/3594/16.05.2022 κοινή υπουργική απόφαση «Καθορισμός των διοικητικών λεπτομερειών μεταφοράς των δασικών υπηρεσιών, του αντίστοιχου προσωπικού και λοιπών θεμάτων της παρ. 5 του άρθρου τρίτου της από 13.8.2021 Πράξης Νομοθετικού Περιεχομένου (Α' 143), η οποία κυρώθηκε με το άρθρο 2 του ν. 4824/2021 (Α' 156)» (Β' 2415).

14. Την υπό στοιχεία ΥΠΕΝ/ΔΝΕΠ/83988/2740/25-8-2022 απόφαση του Υ.Π.ΕΝ. «Εξουσιοδότηση υπογραφής "Με εντολή Υπουργού" του Υπουργού Περιβάλλοντος και Ενέργειας, "Με εντολή Υφυπουργού" του Υφυπουργού Περιβάλλοντος και Ενέργειας και με "Με εντολή Γενικού Γραμματέα Δασών" του Γενικού Γραμματέα Δασών του Υπουργείου Περιβάλλοντος και Ενέργειας, κατά λόγο αρμοδιότητας, στον Προϊστάμενο της Γενικής Διεύθυνσης Δασών και Δασικού Περιβάλλοντος της Γενικής Γραμματείας Δασών του Υ.Π.ΕΝ., στους Προϊσταμένους και στους Προϊσταμένους των Διευθύνσεων, Δασαρχείων και Τμημάτων που υπάγονται σε αυτές» (Β' 4528).

15. Την υπό στοιχεία ΥΠΕΝ/ΔΔΥ/62511/4542/17-6-2022 απόφαση του Υπουργού Περιβάλλοντος και Ενέργειας «Διαπιστωτική πράξη κατάταξης και τοποθέτησης του προσωπικού των Περιφερειακών Δασικών Υπηρεσιών του Υπουργείου Περιβάλλοντος και Ενέργειας» (Β' 3145).

16. Τον ν. 4061/2012 «Διαχείριση και προστασία ακινήτων Υπουργείου Αγροτικής Ανάπτυξης και Τροφίμων - Ρύθμιση εμπραγμάτων δικαιωμάτων και άλλες διατάξεις» (Α' 66) και ειδικότερα την παρ. 2 του άρθρου 26.

17. Το π.δ. 32/2016 «Ορισμός επιστημονικών κριτηρίων και συνεκτιμώμενων στοιχείων για την υπαγωγή εκτάσεων στις περιπτώσεις των παραγράφων 1, 2 και 5 του άρθρου 3 του ν. 998/1979» (Α' 46).

18. Τις υπ' αρ. 554/21-01-2021 (ΑΔΑ: ΨΟΨΘΟΡ1Θ-ΜΕΩ) και 435/28-01-2022 (ΑΔΑ:ΨΟΛ4ΟΡ1Θ-ΘΨΞ) αποφάσεις ανάρτησης του Δασικού Χάρτη Π.Ε. Ηρακλείου, της Διεύθυνσης Δασών Ηρακλείου.

19. Την υπ' αρ. 256373/23-05-2023 εισήγηση της Διεύθυνσης Δασών Ηρακλείου για κήρυξη ως αναδασωτέας της έκτασης, που αναφέρεται στο θέμα, της οποίας η βλάστηση καταστράφηκε από εκχέρσωση.

20. Το γεγονός ότι δεν προκαλείται δαπάνη στον κρατικό προϋπολογισμό, αποφασίζουμε:

Κηρύσσουμε ως αναδασωτέα με σκοπό την προστασία και την διατήρηση του δασικού χαρακτήρα της, ώστε να αποκλεισθεί η διάθεση αυτής για άλλο προορισμό και την επαναφορά με φυσική αναγέννηση της δασικής βλάστησης στην προ της αλλοίωσης κατάσταση, έκταση εμβαδού 2.844,77 τ.μ. στην κτηματική περιφέρεια της Κ. Κυπαρίσσου Δημοτικής Ενότητας Τεμένους, του Δήμου Ηρακλείου Περιφερειακής Ενότητας Ηρακλείου. Η έκταση αυτή που είχε δασικό χαρακτήρα άρθρου 3 του

ν. 998/1979 όπως ισχύει (μορφή ΔΔ, στον αναρτημένο δασικό χάρτη της Π.Ε Ηρακλείου) και εμπίπτει στην κατηγορία της παρ. 1 ε του άρθρου 4 του ν. 998/1979, απεικονίζεται με οριογραμμή με στοιχεία κορυφών 1-2-3-...-46-47-1, στο από 10-05-2023 τοπογραφικό διάγραμμα αρμόδιου δασολόγου, το οποίο έχει θεωρηθεί από τον Προϊστάμενο της Διεύθυνσης Δασών Ηρακλείου.

Η έκταση σύμφωνα με τον αναρτημένο δασικό χάρτη της Π.Ε. Ηρακλείου έχει όρια:

Βόρεια: Δασικού χαρακτήρα έκταση (μορφής ΧΧ)

Νότια: Δασικού χαρακτήρα έκταση (μορφής ΔΔ και ΧΧ)

Ανατολικά: Δασικού χαρακτήρα έκταση (μορφής ΧΧ)

Δυτικά: Δασικού χαρακτήρα έκταση (μορφής ΧΧ)

όπως και στο συνημμένο διάγραμμα φαίνεται, το οποίο αποτελεί αναπόσπαστο μέρος της απόφασης αυτής.

ΤΟΠΟΓΡΑΦΙΚΟ ΔΙΑΓΡΑΜΜΑ

Απόσπασμα ορθοφωτοχάρτη έτους 2015



Αρ. Πρωτ. : 257021
Ημ/νία : 24/05/23

ΚΛΙΜΑΚΑ 1:1000

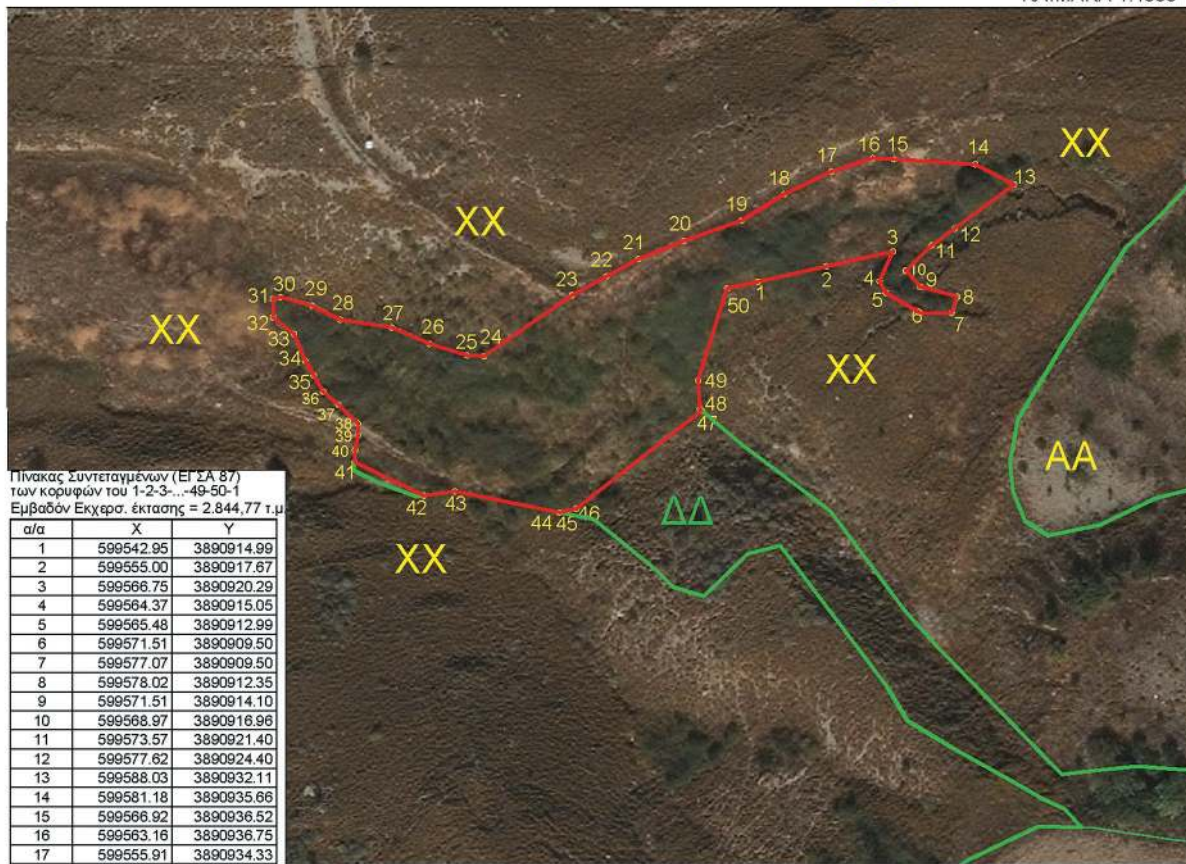

Πίνακας Συντεταγμένων (ΕΓΣΑ 87)
των κορυφών του 1-2-3-...-49-50-1
Εμβαδόν Εκχέρσ. έκτασης = 2.844,77 τ.μ

α/α	X	Y
1	599542.95	3890914.99
2	599555.00	3890917.67
3	599566.75	3890920.29
4	599564.37	3890915.05
5	599565.48	3890912.99
6	599571.51	3890909.50
7	599577.07	3890909.50
8	599578.02	3890912.35
9	599571.51	3890914.10
10	599568.97	3890916.96
11	599573.57	3890921.40
12	599577.62	3890924.40
13	599588.03	3890932.11
14	599581.18	3890935.66
15	599566.92	3890936.52
16	599563.16	3890936.75
17	599555.91	3890934.33
18	599547.57	3890930.37
19	599540.03	3890925.73
20	599529.98	3890922.16
21	599521.91	3890918.99
22	599516.35	3890915.95
23	599510.27	3890912.64
24	599494.72	3890901.88
25	599491.78	3890902.03
26	599485.13	3890904.04
27	599478.52	3890906.95
28	599469.39	3890908.27
29	599464.49	3890910.79
30	599458.94	3890912.24
31	599457.61	3890911.98
32	599457.61	3890908.67
33	599461.32	3890905.76
34	599463.30	3890901.00
35	599464.75	3890898.52
36	599466.48	3890895.57
37	599469.12	3890893.32
38	599472.56	3890890.02
39	599472.56	3890887.90
40	599472.03	3890885.39
41	599471.96	3890883.25
42	599484.11	3890877.35
43	599489.59	3890878.06
44	599508.00	3890874.36
45	599508.12	3890874.34
46	599511.00	3890875.00
47	599533.06	3890892.27
48	599532.77	3890892.51
49	599532.46	3890897.59
50	599537.54	3890913.78
1	599542.95	3890914.99

Η έκταση που κείται στη θέση "Εκτός οικισμού Ρουκάνι" Κ. Κοπαρίσσου, Δ.Ε. Τεμένους κτηματικής περιφέρειας Δήμου Ηρακλείου εμβαδού 2.844,77 τ.μ και απεικονίζεται με κόκκινη οριογραμμή με στοιχεία κορυφών 1-2-3-...-49-50-1, κηρύχθηκε αναδασωτέα, λόγω εκχέρσωσης.

ΕΘΝΙΚΟ ΤΥΠΟΓΡΑΦΕΙΟ
Για τεχνικούς λόγους στο σχεδιάγραμμα, από το ηλεκτρονικό αρχείο, έγινε σμίκρυνση κατά ποσοστό **75%**

Ηράκλειο 10-05-2022
Ο Συντάκτης

Ιωάννης Κουγιουμουτζής
Δασολόγος

ΙΩΑΝΝΙΣ ΚΟΥΓΙΟΥΜΟΥΤΖΙΣ
25/05/2023 13:13

Θεωρήθηκε

Ηράκλειο 10-05-2022
Ο Προϊστάμενος
της Δ/σης Δασών Ηρακλείου

Ιωάννης Ασπετάκης
Δασολόγος

Η απόφαση αυτή να δημοσιευθεί στην Εφημερίδα της Κυβερνήσεως.

Ηράκλειο, 24 Μαΐου 2023

Με εντολή Γενικού Γραμματέα Δασών
Ο Προϊστάμενος Επιθεώρησης
Εφαρμογής Δασικής Πολιτικής Κρήτης
ΑΝΑΣΤΑΣΙΟΣ ΙΩΑΝΝΟΥ



Καποδιστρίου 34, Τ.Κ. 104 32, Αθήνα
Τηλ. Κέντρο 210 5279000
Κείμενα προς δημοσίευση: webmaster.et@et.gr

