



ΕΦΗΜΕΡΙΔΑ ΤΗΣ ΚΥΒΕΡΝΗΣΕΩΣ ΤΗΣ ΕΛΛΗΝΙΚΗΣ ΔΗΜΟΚΡΑΤΙΑΣ

8 Ιουνίου 2023

ΤΕΥΧΟΣ ΤΕΤΑΡΤΟ

Αρ. Φύλλου 475

ΠΕΡΙΕΧΟΜΕΝΑ

ΑΠΟΦΑΣΕΙΣ

- Κήρυξη δημοσίου δάσους συνολικού εμβαδού, 50.716,18 μ², [ήτοι Τμήμα I =44.338,48 μ², Τμήμα, II = 4.092,91 μ², Τμήμα III=1.924,45 μ² και Τμήμα IV=360.34 μ²] ως αναδασωτέου λόγω πυρκαγιάς στη θέση «Κούμαρος» του δημοσίου δάσους στην περιοχή της Τοπικής Κοινότητας Αφροξυλιάς, Δημοτικής Ενότητας Ναυπάκτου, Δήμου Ναυπακτίας Π.Ε. Αιτ/νίας.
- Μερική ανάκληση της υπ' αρ. 1577/21-08-2000 (Δ' 562) απόφασης Γενικού Γραμματέα Περιφέρειας Πελοποννήσου, περί κήρυξης αναδασωτέας έκτασης εμβαδού 148.436 στρ., στην περιφέρεια των Δήμων Ευρωστίνης, Ξυλοκάστρου και Σικυώνος του Νομού Κορινθίας, ως προς επιφάνεια εμβαδού 41.498,83 τετρ. μέτρων, στην θέση «ΑΓΙΑ ΣΩΤΗΡΑ» της Τ.Κ. Λαλιωτίου του Δήμου Σικυωνίων Π.Ε. Κορινθίας.

ΔΙΟΡΘΩΣΕΙΣ ΣΦΑΛΜΑΤΩΝ

- Διόρθωση σφάλματος στην υπ' αρ. 255013/23-5-2023 απόφαση του Γενικού Γραμματέα Δασών του Υπουργείου Περιβάλλοντος και Ενέργειας που δημοσιεύθηκε στην Εφημερίδα της Κυβερνήσεως (Δ' 447).

ΑΠΟΦΑΣΕΙΣ

Αριθμ. 264874

(1)

Κήρυξη δημοσίου δάσους συνολικού εμβαδού, 50.716,18 μ², [ήτοι Τμήμα I =44.338,48 μ², Τμήμα, II = 4.092,91 μ², Τμήμα III=1.924,45 μ² και Τμήμα IV=360.34 μ²] ως αναδασωτέου λόγω πυρκαγιάς στη θέση «Κούμαρος» του δημοσίου δάσους στην περιοχή της Τοπικής Κοινότητας Αφροξυλιάς, Δημοτικής Ενότητας Ναυπάκτου, Δήμου Ναυπακτίας Π.Ε. Αιτ/νίας.

Ο ΓΕΝΙΚΟΣ ΓΡΑΜΜΑΤΕΑΣ ΔΑΣΩΝ
ΤΟΥ ΥΠΟΥΡΓΕΙΟΥ ΠΕΡΙΒΑΛΛΟΝΤΟΣ
ΚΑΙ ΕΝΕΡΓΕΙΑΣ

Έχοντας υπόψη:

- Τα άρθρα 24 παρ. 1 και 117 παρ. 3 του Συντάγματος της Ελλάδας.
- Την παρ.1 του άρθρου 38 και τις παρ. 1 και 3 του άρθρου 41 του ν. 998/1979 (Α' 289).
- Τον ν. 3208/2003 «Προστασία των δασικών οικοσυστημάτων, κατάρτιση δασολογίου, ρύθμιση εμπραγμάτων δικαιωμάτων επί δασών και δασικών εν γένει εκτάσεων και άλλες διατάξεις» (Α' 303).
- Τις διαταγές του Υπουργείου Γεωργίας υπ' αρ.: α) 160417/1180/8-7-1980, β) 182447/3049/24-9-1980, γ) 141823/24-2-1983 και δ) 179171/3-9-1985.

5. Τις διατάξεις του ν. 3861/2010 «Ενίσχυση της διαφάνειας με την υποχρεωτική ανάρτηση νόμων και πράξεων των κυβερνητικών, διοικητικών και αυτοδιοικητικών οργάνων στο διαδίκτυο «Πρόγραμμα Διαύγεια» και άλλες διατάξεις» (Α'112).

6. Τα άρθρα 28 και 28Α του ν. 4325/2015 «Εκδημοκρατισμός της Διοίκησης- Καταπολέμηση Γραφειοκρατίας και Ηλεκτρονική Διακυβέρνηση Αποκατάσταση αδικιών και άλλες διατάξεις» (Α'47).

7. Το άρθρο 67 παρ. 8 του ν. 4316/2014 (Α' 270).

8. Την από 13-08-2021 Πράξη Νομοθετικού Περιεχομένου «Εκτακτα μέτρα για την αποτελεσματική προστασία και την ταχεία αποκατάσταση του φυσικού περιβάλλοντος, την άμεση στήριξη των πληγέντων από τις πυρκαγιές του Ιουλίου/Αυγούστου 2021 και συναφείς διατάξεις», η οποία κυρώθηκε με το άρθρο 2 του ν. 4824/2021 (Α' 156).

9. Το π.δ. 132/2017 «Οργανισμός Υπουργείου Περιβάλλοντος και Ενέργειας (Υ.Π.ΕΝ)» (Α' 160).

10. Τα άρθρα 47-55 του Μέρους Β' του ν. 4915/2022 «Εθνικό Στρατηγικό Σχέδιο Καταπολέμησης της Διαφθοράς, διατάξεις για θέματα ανθρώπινου δυναμικού και Οργανισμών Τοπικής Αυτοδιοίκησης, νομοθετικό πλαίσιο εκπαίδευσης των σπουδαστών/σπουδαστριών της Εθνικής Σχολής Δημόσιας Διοίκησης και Αυτοδιοίκησης για την ένταξη στον κλάδο Π.Ε. Επιτελικών Στελεχών, διατάξεις για την ολοκλήρωση της μεταφοράς των δασικών υπηρεσιών στο Υπουργείο Περιβάλλοντος και Ενέργειας, διατάξεις για την εφαρμογή του Εθνικού Σχεδίου Ανάκαμψης και Ανθεκτικότητας «Ελλάδα 2.0», Εθνική Σύμβαση Ομογενών και άλλες επείγουσες διατάξεις» (Α' 63).

11. Την υπό στοιχεία ΥΠΕΝ/ΔΔΥ/48478/3594/16-05-2022 απόφαση του ΥΠΕΝ «Καθορισμός των διοικητικών λεπτομερειών μεταφοράς των δασικών υπηρεσιών, του αντίστοιχου προσωπικού και λοιπών θεμάτων της παρ. 5 του άρθρου 3 της από 13.8.2021 Πράξης Νομοθετικού Περιεχομένου (Α' 143), η οποία κυρώθηκε με το άρθρο 2 του ν. 4824/2021 (Α' 156)» (Β' 2415).

12. Την υπό στοιχεία ΥΠΕΝ/ΔΔΥ/50578/3749/20-05-2022 (ΑΔΑ: ΨΓΒΩ4653Π8-ΩΧ6) εγκύκλιο του ΥΠΕΝ «Εγκύκλιες οδηγίες για τη λειτουργία των Περιφερειακών Δασικών Υπηρεσιών, χρήση λογότυπου».

13. Την υπό στοιχεία ΥΠΕΝ/ΔΔΥ/62511/4542/17-6-2022 (ΑΔΑ: ΩΔΑΕ4653Π8-ΙΒΥ) απόφαση «Διαπιστωτική πράξη κατάταξης και τοποθέτησης του προσωπικού των Περιφερειακών Δασικών Υπηρεσιών του ΥΠΕΝ».

14. Την υπό στοιχεία ΥΠΕΝ/ΔΝΕΠ/83988/2740/25-8-2022 απόφαση του ΥΠΕΝ «Εξουσιοδότηση υπογραφής "Με εντολή Υπουργού" του Υπουργού Περιβάλλοντος και Ενέργειας, "Με εντολή Υφυπουργού" του Υφυπουργού Περιβάλλοντος και Ενέργειας και "Με εντολή Γενικού Γραμματέα Δασών" του Γενικού Γραμματέα Δασών του Υπουργείου Περιβάλλοντος και Ενέργειας, κατά λόγο αρμοδιότητας, στον Προϊστάμενο της Γενικής Διεύθυνσης Δασών και Δασικού Περιβάλλοντος της Γενικής Γραμματείας Δασών του Υ.Π.ΕΝ., στους Προϊστάμενους των Επιθεωρήσεων Εφαρμογής Δασικής Πολιτικής και στους Προϊστάμενους των Διευθύνσεων, Δασαρχείων και Τμημάτων που υπάγονται σε αυτές» (Β' 4528).

15. Την υπ' αρ. 232750/11-05-2023 πρόταση του Δασαρχείου Ναυπάκτου περί «Κηρύξεως δημοσίου δάσους συνολικού εμβαδού, 50.716,18 μ², [ήτοι Τμήμα Ι = 44.338,48 μ², Τμήμα, ΙΙ = 4.092,91 μ², Τμήμα ΙΙΙ = 1.924,45 μ² και Τμήμα ΙV = 360.34 μ²] ως αναδασωτέου λόγω πυρκαγιάς στη θέση «Κούμαρος» του δημοσίου δάσους στην περιοχή της Τοπικής Κοινότητα Αφροξυλιάς, Δημοτικής Ενότητας Ναυπάκτου, Δήμου Ναυπακτίας Π.Ε. Αιτ/νίας».

16. Το υπ' αρ. 262579/25-05-2023 έγγραφο του Δασαρχείου Ναυπάκτου «Επιστροφή αλληλογραφίας».

17. Την σύμφωνη γνώμη της Διεύθυνσης Δασών Αιτ/νίας, αποφασίζουμε:

Κηρύσσουμε ως αναδασωτέο, με φυσική ή τεχνητή αναγέννηση, με σκοπό την προστασία για την επαναδημιουργία της δασικής βλάστησης που καταστράφηκε από πυρκαγιά και την διατήρηση του χαρακτήρα του δημοσίου δάσους, ώστε να αποκλεισθεί η διάθεση αυτού για άλλο σκοπό, το παραπάνω δημόσιο δάσος συνολικού εμβαδού, 50.716,18 μ², [ήτοι Τμήμα Ι = 44.338,48 μ², Τμήμα ΙΙ = 4.092,91 μ², Τμήμα ΙΙΙ = 1.924,45 μ² και Τμήμα ΙV = 360.34 μ²] που ανήκει στην κατηγορία του άρθρου 3 παρ. 1 και του άρθρου 4 παρ. 1ε του ν. 998/1979.

Το ανωτέρω δημόσιο δάσος βρίσκεται στη θέση «Κούμαρος» του δημοσίου δάσους στην περιοχή της Τοπικής Κοινότητα Αφροξυλιάς, Δημοτικής Ενότητας Ναυπάκτου, Δήμου Ναυπακτίας Π.Ε. Αιτ/νίας και προσδιορίζεται από τα στοιχεία κατά τμήματα και οριοθετείται ως εξής:

Τμήμα Ι = 44.338,48 μ²

(με στοιχεία 29, 30, 31, 32, ...46, 10, 11, 12, ...20, 21, 29)

ΑΝΑΤΟΛΙΚΑ: Με δάσος και αναδασωτέα έκταση (με την υπ' αρ. 2254/05-11-1998 απόφαση του με εντολή Γ.Γ.Π.Δ.Ε. Δ' 989).

ΔΥΤΙΚΑ: Με δάσος

ΒΟΡΕΙΑ: Με δάσος

ΝΟΤΙΑ: Με δάσος

Τμήμα ΙΙ = 4.092,91 μ²

(με στοιχεία 57, 58, 59, ...65, 8, 7, ...2, 1, 28, 57)

ΑΝΑΤΟΛΙΚΑ: Με δασική Λωρίδα.

ΔΥΤΙΚΑ: Με δάσος και αναδασωτέα έκταση (με την υπ' αρ. 2254/05-11-1998 απόφαση του με εντολή Γ.Γ.Π.Δ.Ε. Δ' 989).

ΒΟΡΕΙΑ: Με δάσος.

ΝΟΤΙΑ: Με δάσος και αναδασωτέα έκταση (με την υπ' αρ. 2254/05-11-1998 απόφαση του με εντολή Γ.Γ.Π.Δ.Ε. Δ' 989).

Τμήμα ΙΙΙ = 1.924,45 μ²

(με στοιχεία 47, 48, 49, 50, 51, 23, 22, 47)

ΑΝΑΤΟΛΙΚΑ: Με δάσος.

ΔΥΤΙΚΑ: Με δάσος και αναδασωτέα έκταση (με την υπ' αρ. 2254/05-11-1998 απόφαση του με εντολή Γ.Γ.Π.Δ.Ε. Δ' 989).

ΒΟΡΕΙΑ: Με αναδασωτέα έκταση (με την υπ' αρ. 2254/05-11-1998 απόφαση του με εντολή Γ.Γ.Π.Δ.Ε. Δ' 989).

ΝΟΤΙΑ: Με δάσος.

Τμήμα ΙV = 360.34 μ²

(με στοιχεία 52, 53, 54, 55, 56, 25, 24, 52)

ΑΝΑΤΟΛΙΚΑ: Με αγρό (Ελαιώνας σήμερα) και αναδασωτέα έκταση (με την υπ' αρ. 2254/05-11-1998 απόφαση του με εντολή Γ.Γ.Π.Δ.Ε. Δ' 989).

ΔΥΤΙΚΑ: Με αναδασωτέα έκταση (με την υπ' αρ. 2254/05-11-1998 απόφαση του με εντολή Γ.Γ.Π.Δ.Ε. Δ' 989).

ΒΟΡΕΙΑ: Με αναδασωτέα έκταση (με την υπ' αρ. 2254/05-11-1998 απόφαση του με εντολή Γ.Γ.Π.Δ.Ε. Δ' 989).

ΝΟΤΙΑ Με αγρό (ελαιώνας σήμερα) και αναδασωτέα έκταση (με την υπ' αρ. 2254/05-11-1998 απόφαση του με

εντολή Γ.Γ.Π.Δ.Ε. Δ' 989), όπως φαίνεται στο συνημμένο τοπογραφικό διάγραμμα.

Κατά της ανωτέρω απόφασης υφίσταται η δυνατότητα άσκησης αίτησης ακύρωσής της, ενώπιον του (οικείου) Τριμελούς Διοικητικού Εφετείου, εντός εξήντα (60) ημερών από την επομένη της δημοσίευσής της ή κοινοποίησής της.

Από τις διατάξεις της απόφασης αυτής δεν προκαλείται δαπάνη σε βάρος του κρατικού προϋπολογισμού.

<p>ΕΛΛΗΝΙΚΗ ΔΗΜΟΚΡΑΤΙΑ ΥΠΟΥΡΓΕΙΟ ΠΕΡΙΒΑΛΛΟΝΤΟΣ & ΕΝΕΡΓΕΙΑΣ ΕΠΙΘΕΩΡΗΣΗ ΕΦΑΡΜΟΤΕΣ ΔΑΣΙΚΗΣ ΠΟΛΙΤΙΚΗΣ ΠΕΛΑΓΗΣΟΥ - ΑΥΤΙΚΗΣ ΕΛΛΑΔΑΣ & ΙΟΝΙΟΥ ΔΙΣΑΡΧΕΙΟ ΝΑΥΠΑΚΤΟΥ ΤΜΗΜΑ ΠΡΟΣΤΑΣΙΑΣ</p>		<p>ΤΟΠΟΓΡΑΦΙΚΟ ΔΙΑΓΡΑΜΜΑ ΔΗΜΟΣΙΟΥ ΔΑΣΟΥΣ ΠΟΥ ΚΑΝΕ ΤΗΝ 08/09/2022 ΚΑΙ ΚΗΡΥΣΣΕΤΑΙ ΑΝΑΔΑΣΩΤΕΟ</p>	
<p>ΕΜΒΛΑΔΟΝ Τμήμα I (29.303,31.....21.297) = 44.338,48μ.2 ΕΜΒΛΑΔΟΝ Τμήμα II (27.48,49.....22.47) = 4.924,41μ.2 ΕΜΒΛΑΔΟΝ Τμήμα III (52.53,54.....24.52) = 380,34μ.2 ΟΛΙΚΟ ΕΜΒΛΑΔΟΝ = 50.716,18μ.2</p>	<p>Δήμος Κοινότητα / οικισμός Θέση</p>	<p>Ναυπακτός ΑΦΡΟΣΥΛΙΑ "ΚΟΥΜΑΡΟΣ"</p>	<p>Η Συντάκτρια Μπαλαουσι Βασίλκη Π.Ω.Καπός Μιχαηλίδης Γ.Ε. Ο Επιθεωρητής Επικρατείας Δασικής Πολιτικής Π.ΔΕ & Ι.</p>
<p>ΚΛΙΜΑΚΑ 1:1000</p>	<p>Τοπ./Δημ. Κανόνισμα / οικισμός Θέση</p>	<p>ΚΑΙΜΑΚΑ</p>	<p>ΑΠΟΣΤΑΣΜΑ ΦΧ 1:5000 αρ 6206/1</p>
<p>Ο Δασάρχης Ναυπάκτου Ν. Λιπνίκης</p>	<p>Η Δασόφυλα Δασών Ν. Λιπνίκης</p>	<p>GEORGIOS RAPTIS 24/05/2023 11:13</p>	<p>ANASTASIA LEPIDI 26/05/2023 09:44</p>
<p>ΕΡΧΕΙΣ</p>		<p>ΕΡΧΕΙΣ</p>	

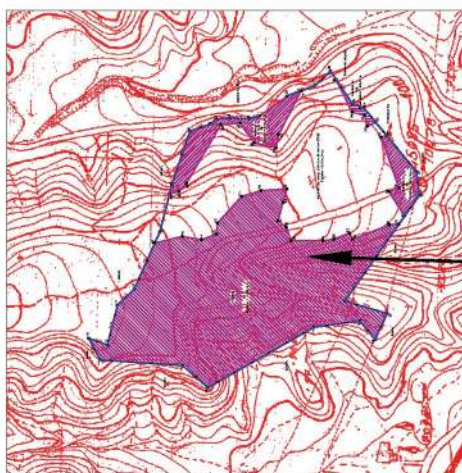

ΑΠΟΣΤΑΣΜΑ ΦΧ 1:5000 αρ 6206/1

ΑΚΟΛΟΥΘΕΙ ΣΥΝΗΜΜΕΝΟΣ ΠΙΝΑΚΑΣ
 ΣΥΝΤΕΤΑΓΜΕΝΩΝ ΚΟΡΥΦΩΝ
 ΤΜΗΜΑΤΟΣ I, ΤΜΗΜΑΤΟΣ II,
 ΤΜΗΜΑΤΟΣ III ΚΑΙ ΤΜΗΜΑΤΟΣ IV
 ΜΕ ΣΥΣΤΗΜΑ ΑΝΑΦΟΡΑΣ ΕΙΣΤΑ '87

ΕΘΝΙΚΟ ΤΥΠΟΓΡΑΦΕΙΟ
 Για τεχνικούς λόγους στο σχεδιάγραμμα,
 από το ηλεκτρονικό αρχείο, έγινε
 σμίκρυνση κατά ποσοστό **58%**

Έκδοση που κηρύσσεται αναδασωτέα

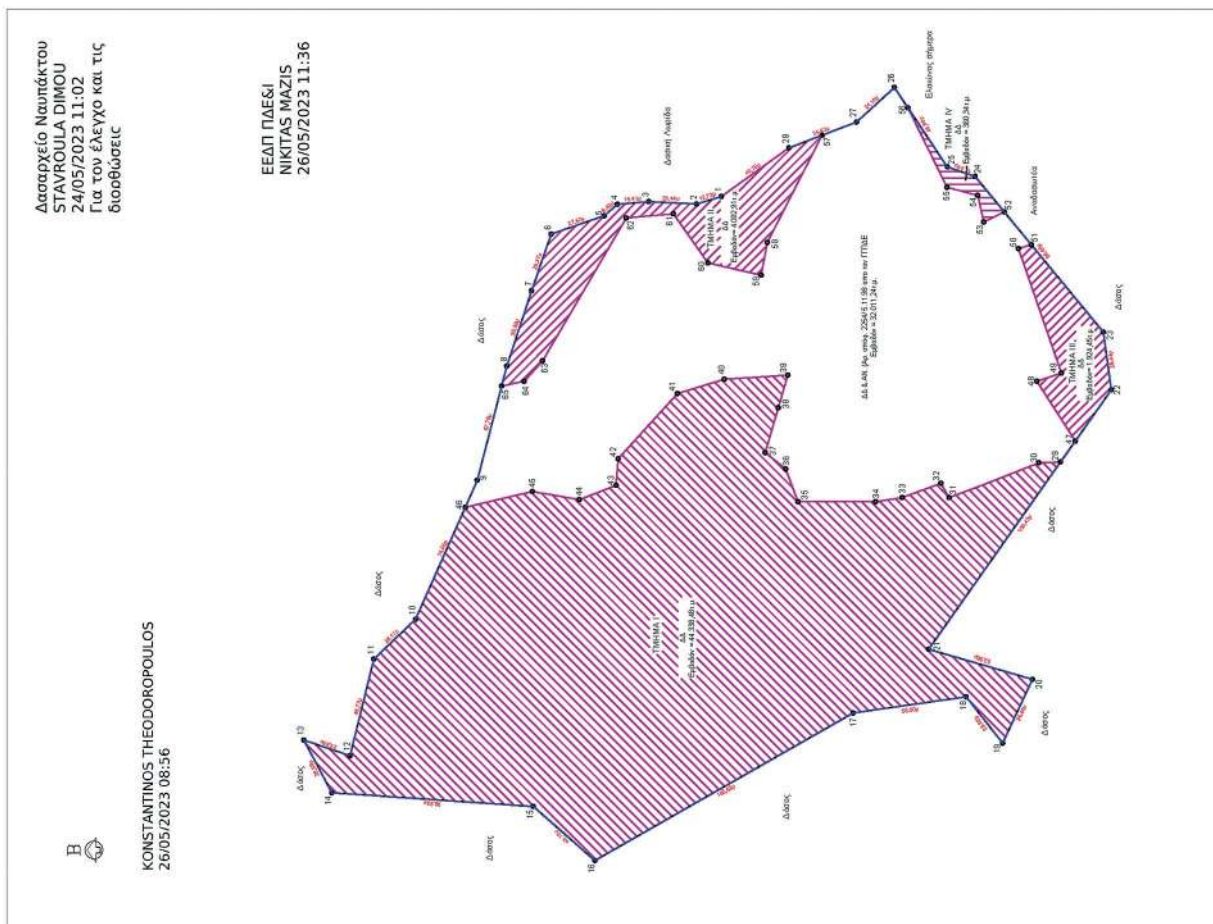

Δασογείο Ναυπάκτου
 ΣΤΑΥΡΟΥΛΑ ΔΙΜΟΥ
 24/05/2023 11:02
 Για τον έλεγχο και τις
 διορθώσεις

ΕΞΑΠ ΠΑΞΕΙ
 ΝΙΚΙΤΑΣ ΜΑΖΙΣ
 26/05/2023 11:36

ΚΩΝΣΤΑΝΤΙΝΟΣ ΤΗΟΔΩΡΟΠΟΥΛΟΣ
 26/05/2023 08:56



ΣΥΝΤΕΤΑΓΜΕΝΕΣ ΚΟΡΥΦΩΝ ΤΜΗΜΑ Ι ΣΥΣΤΗΜΑ ΑΝΑΦΟΡΑΣ ΕΓΣΑ '87		
Α/Α	Χ	Ψ
29	306775.44	4252695.41
30	306775.01	4252706.00
31	306758.00	4252750.00
32	306765.00	4252754.00
33	306758.00	4252773.00
34	306756.00	4252786.00
35	306756.00	4252824.00
36	306772.00	4252830.00
37	306780.00	4252840.00
38	306801.93	4252833.65
39	306818.00	4252829.00
40	306816.00	4252860.00
41	306809.00	4252883.00
42	306777.00	4252912.00
43	306764.00	4252913.00
44	306757.00	4252931.00
45	306761.00	4252954.00
46	306753.23	4252986.80
10	306698.33	4253011.21
11	306678.88	4253031.59
12	306631.52	4253043.23
13	306639.20	4253065.85
14	306613.40	4253052.22
15	306606.65	4252953.53
16	306580.19	4252923.37
17	306652.42	4252797.03
18	306660.36	4252741.60
19	306637.74	4252723.74
20	306668.96	4252709.19
21	306683.65	4252759.99
29	306775.44	4252695.41
ΤΜΗΜΑ Ι ΕΜΒΑΔΟΝ (29,30,31,32,33,34,35,36,37,38,39,40,41,42,43,44,45,46,10,11,12,13, 14,15,16,17,18,19,20,21,29,) = 44.338,48τ.μ.		

ΣΥΝΤΕΤΑΓΜΕΝΕΣ ΚΟΡΥΦΩΝ ΤΜΗΜΑ ΙΙ ΣΥΣΤΗΜΑ ΑΝΑΦΟΡΑΣ ΕΓΣΑ '87		
Α/Α	Χ	Ψ
57	306935.50	4252812.24
58	306883.00	4252839.00
59	306867.00	4252842.00
60	306873.00	4252868.00

61	306897.00	4252885.00
62	306895.00	4252908.00
63	306825.00	4252949.00
64	306815.00	4252958.00
65	306812.58	4252969.03
8	306822.42	4252966.50
7	306859.33	4252954.33
6	306887.11	4252944.80
5	306896.11	4252918.74
4	306901.66	4252912.39
3	306902.99	4252897.04
2	306901.80	4252873.63
1	306905.50	4252861.46
28	306929.31	4252828.39
57	306935.50	4252812.24
ΤΜΗΜΑ II ΕΜΒΑΔΟΝ		
(57,58,59,60,61,62,63,64,65,8,7,6,5,4,3,2,1,28,57) =		
4.092,91τ.μ.		

ΣΥΝΤΕΤΑΓΜΕΝΕΣ ΚΟΡΥΦΩΝ ΤΜΗΜΑ III		
ΣΥΣΤΗΜΑ ΑΝΑΦΟΡΑΣ ΕΓΣΑ '87		
Α/Α	Χ	Ψ
47	306785.68	4252688.21
48	306815.00	4252807.00
49	306819.00	4252695.00
50	306880.00	4252716.00
51	306881.87	4252709.74
23	306839.09	4252674.53
22	306810.78	4252670.56
47	306785.68	4252688.21
ΤΜΗΜΑ III ΕΜΒΑΔΟΝ (47,48,49,50,51,23,22,47) = 1.924,45τ.μ.		

ΣΥΝΤΕΤΑΓΜΕΝΕΣ ΚΟΡΥΦΩΝ ΤΜΗΜΑ IV		
ΣΥΣΤΗΜΑ ΑΝΑΦΟΡΑΣ ΕΓΣΑ '87		
Α/Α	Χ	Ψ
52	306897.99	4252723.00
53	306893.00	4252733.00
54	306906.00	4252736.00
55	306910.00	4252751.00
56	306948.87	4252770.09
25	306919.92	4252750.86
24	306915.29	4252737.24
52	306897.99	4252723.00
ΤΜΗΜΑ IV ΕΜΒΑΔΟΝ (52,53,54,55,56,25,24,52) = 360,34τ.μ.		

Η απόφαση αυτή να δημοσιευθεί στην Εφημερίδα της Κυβερνήσεως.

Ιερά Πόλη Μεσολογγίου, 26 Μαΐου 2023

Με εντολή Γενικού Γραμματέα Δασών
Ο Προϊστάμενος Επιθεώρησης Εφαρμογής
Δασικής Πολιτικής Πελοποννήσου,
Δυτικής Ελλάδας και Ιονίου

ΝΙΚΗΤΑΣ ΜΑΖΗΣ

Αριθμ. 271382 (2)

Μερική ανάκληση της υπ' αρ. 1577/21-08-2000 (Δ' 562) απόφασης Γενικού Γραμματέα Περιφέρειας Πελοποννήσου, περί κήρυξης αναδασωτέας έκτασης εμβαδού 148.436 στρ., στην περιφέρεια των Δήμων Ευρωστίνης, Ξυλοκάστρου και Σικυώνος του Νομού Κορινθίας, ως προς επιφάνεια εμβαδού 41.498,83 τετρ. μέτρων, στην θέση «ΑΓΙΑ ΣΩΤΗΡΑ» της Τ.Κ. Λαλιωτίου του Δήμου Σικυωνίων Π.Ε. Κορινθίας.

Ο ΓΕΝΙΚΟΣ ΓΡΑΜΜΑΤΕΑΣ ΔΑΣΩΝ
ΥΠΟΥΡΓΕΙΟΥ ΠΕΡΙΒΑΛΛΟΝΤΟΣ ΚΑΙ ΕΝΕΡΓΕΙΑΣ

Έχοντας υπόψη:

1. Τις διατάξεις της παρ. 1 του άρθρου 24 και της παρ. 3 του άρθρου 117 του Συντάγματος.

2. Τις διατάξεις του ν. 3200/1955 «Περί διοικητικής αποκέντρωσης».

3. Τις διατάξεις των άρθρων 28 και 28Α του ν. 4325/2015 «Εκδημοκρατισμός της διοίκησης - Καταπολέμηση Γραφειοκρατίας και Ηλεκτρονική Διακυβέρνηση. Αποκατάσταση αδικιών και άλλες διατάξεις» (Α' 47).

4. Τις διατάξεις του άρθρου 2 του ν. 4824/2021 (Α' 156) με το οποίο κυρώθηκε η από 13-08-2021 Πράξη Νομοθετικού Περιεχομένου «Εκτακτα μέτρα για την αποτελεσματική προστασία και την ταχεία αποκατάσταση του φυσικού περιβάλλοντος, την άμεση στήριξη των πληγέντων από τις πυρκαγιές Ιουλίου/Αυγούστου 2021 και συναφείς διατάξεις» (Α' 143).

5. Τις διατάξεις των άρθρων 47 έως 55 του ν. 4915/2022 (Α' 63).

6. Το π.δ. 6/2022 «Σύσταση και μετονομασία Γενικών Γραμματειών, σύσταση Ειδικής Γραμματείας, μεταφορά υπηρεσιών και αρμοδιοτήτων» (Α' 17).

7. Το π.δ. 132/2017 «Οργανισμός Υπουργείου Περιβάλλοντος και Ενέργειας» (Α' 160).

8. Την υπό στοιχεία ΥΠΕΝ/ΔΔΥ/48478/3594/16-5-2022 κοινή υπουργική απόφαση «Καθορισμός των διοικητικών λεπτομερειών μεταφοράς των δασικών υπηρεσιών, του αντίστοιχου προσωπικού και λοιπών θεμάτων της παρ. 5 άρθρου τρίτου της από 13-8-2021 Πράξης Νομοθετικού Περιεχομένου (Α' 143), η οποία κυρώθηκε με το άρθρο 2 του ν. 4824/2021 (Α' 156)» (Β' 2415).

9. Την υπό στοιχεία ΥΠΕΝ/ΔΔΥ/50878/3749/20-05-2022 (ΑΔΑ: ΨΓΒΩ4653Π8-ΩΧ6) εγκύκλιο του Υπουργείου Περιβάλλοντος και Ενέργειας, «Εγκύκλιες οδηγίες για τη λειτουργία των Περιφερειακών Δασικών Υπηρεσιών, χρήση λογότυπου».

10. Την υπό στοιχεία ΥΠΕΝ/ΔΔΥ/62511/4542/17-06-2022 (Β' 3145) διαπιστωτική πράξη Υπουργού ΥΠΕΝ περί κατάταξης και τοποθέτησης του προσωπικού των Περιφερειακών Δασικών Υπηρεσιών του Υπουργείου Περιβάλλοντος και Ενέργειας.

11. Την υπό στοιχεία ΥΠΕΝ/ΔΝΕΠ/83988/2740/25-8-2022 (Β' 4528) περί εξουσιοδότησης υπογραφής με εντολή Γενικού Γραμματέα Δασών του ΥΠΕΝ στους Προϊσταμένους των Επιθεωρήσεων Εφαρμογής Δασικής Πολιτικής και στους Προϊσταμένους των Διευθύνσεων, Δασαρχείων και Τμημάτων που υπάγονται σε αυτές.

12. Την υπ' αρ. 11984/22.1.2021 απόφαση του Διευθυντή Δασών Κορινθίας, σύμφωνα με την οποία έγινε ανάρτηση του Δασικού Χάρτη όλων των Τοπικών Διαμερισμάτων της Π.Ε. Κορινθίας Περιφέρειας Πελοποννήσου, εκτός των προ-Καποδιστριακών Ο.Τ.Α. Κορίνθου, Λεχαιού, Περιγιαλίου, Κάτω Άσσου, Βραχατίου, Κοκκωνίου και Νεράτζης, των οποίων ο Δασικός Χάρτης έχει κυρωθεί (Δ' 565/2013).

13. Την υπ' αρ. 479390/20-12-2022 (ΑΔΑ:ΨΗΒΦ4653Π8-8Κ0) απόφαση του Διευθυντή Δασών Κορινθίας, σύμφωνα με την οποία έγινε κύρωση του Δασικού Χάρτη ΠΕ Κορινθίας (Δ' 1027).

14. Τις διατάξεις του ν. 998/1979 «Περί προστασίας των δασών και των δασικών εν γένει εκτάσεων της χώρας» (Α' 289), και συγκεκριμένα της παρ. 4 άρθρου 44, όπως προστέθηκε με το άρθρο 36 του ν. 3698/2008 και αντικαταστάθηκε με την παρ. 3 άρθρου 35 του ν. 4280/2014 «Περιβαλλοντική αναβάθμιση και ιδιωτική πολεοδόμηση - Βιώσιμη ανάπτυξη οικισμών - Ρυθμίσεις δασικής νομοθεσίας και άλλες διατάξεις» (Α' 159), και των παρ. 5 και 6 του άρθρου 44, όπως προστέθηκαν με το άρθρο 74 του ν. 4986/2022 (Α' 204) και της παρ. 6α άρθρου 3 του ίδιου νόμου.

15. Την υπ' αρ. 160417/1180/8.7.1980 βασική εγκύκλιο δ/γή του Υπουργείου Γεωργίας, με την οποία παρέχονται οδηγίες για τις αναδασωτέες εκτάσεις.

16. Την υπ' αρ. 105545/534/1.9.2014 δ/γή του Υ.Π.Ε.Κ.Α. «Εφαρμογή άρθρου 35 ν. 4280/2014 - Α' 159».

17. Την υπ' αρ. 117080/6353/13.11.2014 (ΑΔΑ: 77ΣΕ0-ΙΒ3) δ/γή Υ.Π.Ε.Κ.Α. «Περί της διαδικασίας άρσης ή ανάκλησης αποφάσεων αναδάσωσης».

18. Την υπ' αρ. 124581/2774/26.5.2015 δ/γή Υ.Π.Α.Π.ΕΝ. «Περί της διαδικασίας άρσης ή ανάκλησης αποφάσεων αναδάσωσης - Διευκρινήσεις».

19. Την υπ' αρ. 1577/21-08-2000 (Δ' 562) απόφαση Γ.Γ.Π., σύμφωνα με την οποία κηρύχθηκε αναδασωτέα με σκοπό την επανεγκατάσταση με φυσική ή τεχνητή αναγέννηση της δασικής βλάστησης που καταστράφηκε από τις πυρκαγιές της 12-07-2000 και 13-07-2000, η δασική έκταση συνολικού εμβαδού 148.436 στρεμμάτων που βρίσκεται σε διάφορες θέσεις της περιφέρειας των Δήμων Ευρωστίνης, Ξυλοκάστρου και Σικυώνος του Νομού Κορινθίας.

20. Την από 22-07-2022 αίτηση του ΠΕΤΟΥΜΕΝΟΥ Κωνσταντίνου του Βασιλείου (υπ' αρ. 117672/22-07-2022), περί μερικής ανάκλησης απόφασης αναδάσωσης.

21. Την υπ' αρ. 257129/24-05-2023 αναφορά της Δασοπόνου Μακρή Θέης, για την μερική ανάκληση της υπ' αρ. 1577/21-08-2000 (Δ' 562) απόφασης Γ.Γ.Π.Π., ως προς επιφάνεια εμβαδού 41.498,83 τετρ. μέτρων (σαράντα ενός χιλιάδων τετρακοσίων ενενήντα οκτώ τετρ. μέτρων και ογδόντα τριών εκατοστών τετρ. μέτρου), στην θέση «ΑΓΙΑ ΣΩΤΗΡΑ» της Τ.Κ. Λαλιωτίου του Δήμου Σικυωνίων Π.Ε. Κορινθίας, όπως αυτή αποτυπώνεται με τα περιμετρικά στοιχεία (1, 2, 3, ..., 33, 34, 1) στο συνημμένο τοπογραφικό διάγραμμα κλίμακας 1:2.000, που συντάξε η Δασοπόνος του Δασαρχείου Κορίνθου Θέη Μακρή και οριοθετείται με τη χρήση συντεταγμένων στο Ε.Γ.Σ.Α. '87, με το αιτιολογικό ότι αποτελεί έκταση μη δασικού χαρακτήρα (συγκεκριμένα στον αναρτημένο δασικό χάρτη της Π.Ε. Κορινθίας, έχει χαρακτήρα ΑΑ και ΑΝ), συνεπώς δεν εμπίπτει στις διατάξεις της δασικής νομοθεσίας και σύμφωνα με τις παρ. 5 και 6 του άρθρου 44 του ν. 998/1979, όπως προστέθηκαν με το άρθρο 74 του ν. 4986/2022 (Α' 204) εξαιρούνται υποχρεωτικά της αναδάσωσης και εκδίδονται αποφάσεις με τις οποίες ανακαλούνται ή τροποποιούνται οι σχετικές αποφάσεις κήρυξής τους ως αναδασωτέων.

22. Τις υπ' αρ. 102105/6045/19.8.2015, 147894/7941/5.11.2015 και 147927/7942/5.11.2015 διαταγές Διεύθυνσης Συντονισμού και Επιθεώρησης Δασών Π.Δ.Ε. και Ι, αποφασίζουμε:

Την μερική ανάκληση της υπ' αρ. 1577/21-08-2000 (Δ' 562) απόφασης Γ.Γ.Π.Π., σύμφωνα με την οποία

κηρύχθηκε ως αναδασωτέα με σκοπό την επανεγκατάσταση με φυσική ή τεχνητή αναγέννηση της δασικής βλάστησης που καταστράφηκε από τις πυρκαγιές της 12-07-2000 και 13-07-2000, η δασική έκταση συνολικού εμβαδού 148.436 στρεμμάτων που βρίσκεται σε διάφορες θέσεις της περιφέρειας των Δήμων Ευρωστίνης, Ξυλοκάστρου και Σικυώνος του Νομού Κορινθίας, ως προς επιφάνεια εμβαδού 41.498,83 τετρ. μέτρων (σαράντα ενός χιλιάδων τετρακοσίων ενενήντα οκτώ τετρ. μέτρων και ογδόντα τριών εκατοστών τετρ. μέτρου), στην θέση «ΑΓΙΑ ΣΩΤΗΡΑ» της Τ.Κ. Λαλιωτίου του Δήμου Σικυωνίων Π.Ε. Κορινθίας, όπως αυτή αποτυπώνεται με τα περιμετρικά στοιχεία (1, 2, 3, ..., 33, 34, 1) στο συνημμένο τοπογραφικό διάγραμμα κλίμακας 1:2.000, που συντάξε η Δασοπόνος του Δασαρχείου Κορίνθου Θέη Μακρή και οριοθετείται με τη χρήση συντεταγμένων στο Ε.Γ.Σ.Α. '87, δεδομένου ότι η συγκεκριμένη επιφάνεια δεν εμπίπτει στις διατάξεις της δασικής νομοθεσίας και συμπεριλήφθηκε στην απόφαση κήρυξης αναδασωτέας έκτασης, λόγω πλάνης περί τα πραγματικά δεδομένα.

Από τις διατάξεις της απόφασης αυτής δεν προκαλείται δαπάνη σε βάρος του κρατικού προϋπολογισμού.

Κατά της παρούσας απόφασης, σύμφωνα με τις διατάξεις της παρ. 1 άρθρου 47 του ν. 3900/2010, όπως τροποποίησε το άρθρο 1 του ν. 702/1977, επιτρέπεται προσφυγή από οποιονδήποτε έχει έννομο συμφέρον, ενώπιον του (αρμοδίου) τριμελούς Διοικητικού Εφετείου, εντός εξήντα ημερών από την επομένη της δημοσίευσής ή κοινοποίησής αυτής.

ΤΟΠΟΓΡΑΦΙΚΟ ΔΙΑΓΡΑΜΜΑ

ΘΕΣΗ : ΑΓΙΑ ΣΩΤΗΡΑ

Τ.Κ. ΛΑΛΙΩΤΗ ΔΗΜΟΥ ΣΙΚΥΩΝΙΩΝ

Ανήκει στο αριθμ./...../24-05-23 έγγραφο του Δασαρχείου Κορίνθου

ΕΜΒΑΔΟΜΕΤΡΗΣΗ ΓΗΠΕΔΟΥ			
Με τη βοήθεια των ορθογωνικών συντεταγμένων των κορυφών του			
ΣΗΜΕΙΟ	X	Y	ΜΗΚΟΣ
1	384524.45	4207903.99	
2	384507.91	4207921.19	23.86
3	384496.01	4207948.31	29.62
4	384505.93	4207966.83	21.01
5	384517.84	4207966.83	11.91
6	384537.68	4207964.84	19.94
7	384548.26	4207969.47	11.55
8	384552.23	4207984.03	15.08
9	384562.15	4207989.32	11.24
10	384567.44	4207997.26	9.54
11	384583.61	4208004.37	17.67
12	384584.04	4208008.05	3.70
13	384561.38	4208020.52	25.87
14	384561.07	4208026.43	5.92
15	384497.33	4207992.25	72.33
16	384467.32	4207972.24	36.06
17	384468.87	4207967.28	5.20
			9.85

18	384459.45	4207966.54	9.85
19	384456.17	4207967.75	3.50
20	384437.76	4207964.74	18.65
21	384404.36	4207951.85	35.81
22	384401.48	4207961.84	10.40
23	384460.78	4207968.82	65.14
24	384449.52	4208018.88	32.11
25	384437.83	4208010.50	14.38
26	384399.43	4207991.30	42.93
27	384369.01	4207968.15	38.23
28	384279.05	4207955.58	90.83
29	384255.01	4207947.04	25.51
30	384254.31	4207939.86	7.22
31	384243.15	4207932.25	13.51
32	384240.09	4207926.16	6.82
33	384248.15	4207906.26	21.46
34	384364.96	4207750.84	194.42
1	384524.45	4207903.99	221.12

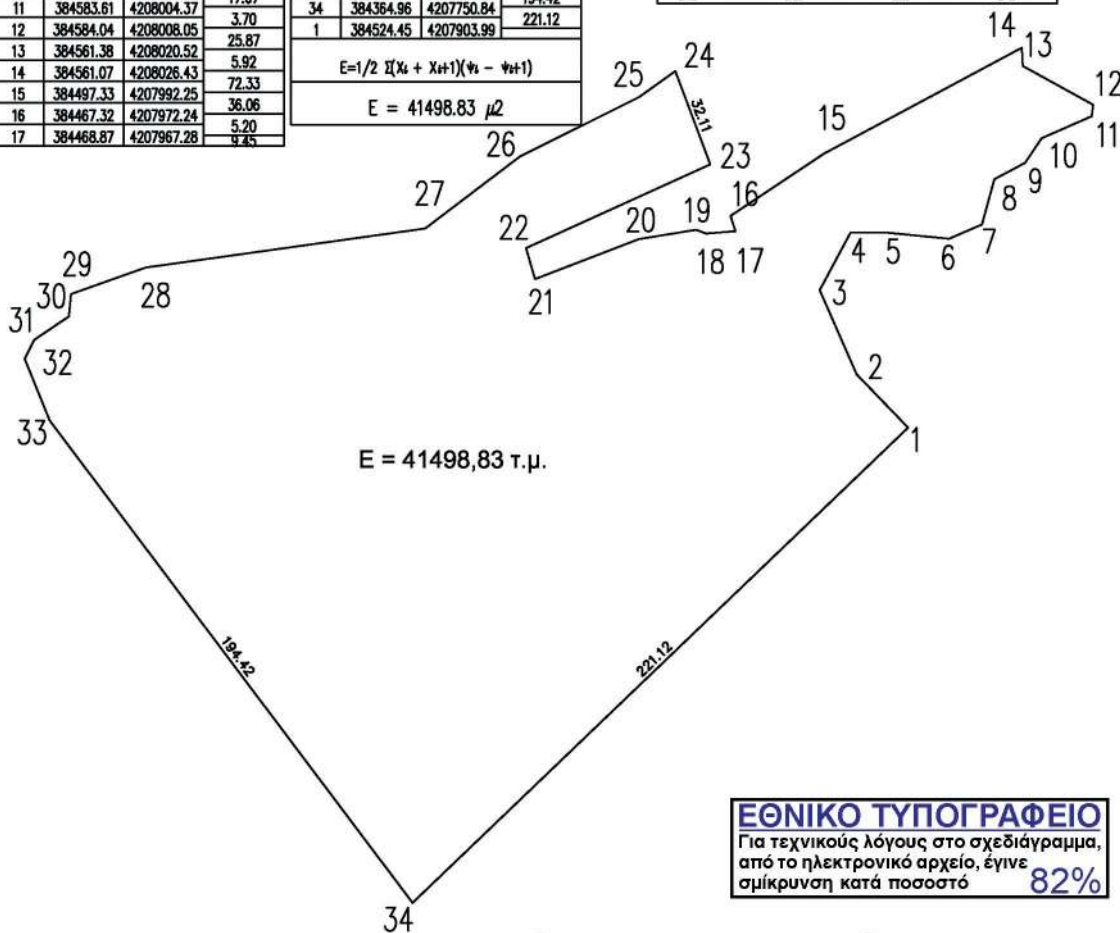

ΕΘΝΙΚΟ ΤΥΠΟΓΡΑΦΕΙΟ
Για τεχνικούς λόγους στο σχεδιάγραμμα, από το ηλεκτρονικό αρχείο, έγινε σμίκρυνση κατά ποσοστό **82%**

Πάτρα /05/2023
Ο Προϊστάμενος Επιθεώρησης
Εφαρμογής Δασικής Πολιτικής Π.Δ.Ε. @ Ι.
NIKITAS MAZIS
30/05/2023 12:08
Μάζης Νικήτας
Δασολόγος

Κόρινθος 24 / 05 /2023
Ο Δασάρχης
ALEXIOS ADAM
24/05/2023 10:59
Αδάμ Αλέξιος
Δασολόγος

Κόρινθος 24/ 05/2023
Η Συντάκτρια
THEI MAKRI
24/05/2023 10:18
Μακρή Θέη
Δασοπόνος

Κλίμακα 1:2000

Η απόφαση αυτή να δημοσιευθεί στην Εφημερίδα της Κυβερνήσεως.

Πάτρα, 30 Μαΐου 2023

Με εντολή Γενικού Γραμματέα Δασών
Ο Προϊστάμενος Επιθεώρησης Εφαρμογής Δασικής Πολιτικής
Πελοποννήσου, Δυτικής Ελλάδας και Ιονίου
ΝΙΚΗΤΑΣ ΜΑΖΗΣ



ΔΙΟΡΘΩΣΕΙΣ ΣΦΑΛΜΑΤΩΝ

(3)

Στην υπ' αρ. 255013/23-5-2023 απόφαση του Γενικού Γραμματέα Δασών του Υπουργείου Περιβάλλοντος και Ενέργειας που δημοσιεύθηκε στην Εφημερίδα της Κυβερνήσεως (Δ' 447), στη σελίδα 4769, μετά το τοπογραφικό διάγραμμα τίθεται ο πίνακας συντεταγμένων κορυφών ΕΓΣΑ 87.

Φύλλο1

Συντ/νες Κορυφών ΕΓΣΑ 87'

0	386816,4	4201890,82	45	386546,02	4202106,32	90	386990,45	4202335,31
1	386806,39	4201886,83	46	386522,57	4202137,82	91	386997,3	4202355,18
2	386805,93	4201886,15	47	386516,62	4202143,46	92	387001,53	4202374,25
3	386805,39	4201883,41	48	386514,48	4202154,93	93	387004,57	4202387,99
4	386807,93	4201879,14	49	386513,66	4202159,35	94	387005,09	4202395,34
5	386806,93	4201876,14	50	386547,78	4202180,58	95	387006,34	4202413,2
6	386787,16	4201865,97	51	386580,66	4202191,4	96	387006,85	4202428,05
7	386784,67	4201864,96	52	386599,91	4202200,6	97	387007,26	4202429,9
8	386779,55	4201865,82	53	386602,59	4202203,32	98	387011,39	4202448,53
9	386777,63	4201867,56	54	386609,35	4202206,61	99	387018,11	4202445,97
10	386769,49	4201878,33	55	386619,9	4202205,47	100	387025,21	4202441,58
11	386764,14	4201889,06	56	386635,57	4202213,3	101	387027,72	4202440,04
12	386762,18	4201889,94	57	386645,36	4202224,04	102	387031,69	4202433,8
13	386749,83	4201889,6	58	386657,84	4202238,86	103	387049,92	4202405,16
14	386747,32	4201890,73	59	386681,97	4202253,68	104	387066,99	4202378,34
15	386740,22	4201905,42	60	386688,48	4202261,98	105	387079,62	4202358,5
16	386724,96	4201932,12	61	386689,05	4202269,35	106	387101,82	4202323,62
17	386719,98	4201934,15	62	386689,72	4202271,32	107	387113,14	4202305,83
18	386716,97	4201938,84	63	386689,85	4202273,31	108	387137,59	4202267,43
19	386717,33	4201940,38	64	386717,02	4202284,46	109	387143,12	4202258,74
20	386722,92	4201945,59	65	386725,97	4202285,33	110	387145,38	4202255,18
21	386723,28	4201947,81	66	386732,56	4202284,9	111	387159,92	4202232,34
22	386718,97	4201958,97	67	386769,06	4202226,58	112	387166,83	4202238,67
23	386716,47	4201960,26	68	386806,09	4202243,36	113	387167,89	4202251,9
24	386715,46	4201960,47	69	386779,39	4202285,69	114	387163,65	4202273,59
25	386704,65	4201956,03	70	386793,04	4202295,79	115	387128,73	4202293,17
26	386702,62	4201956,96	71	386807,33	4202299,09	116	387148,31	4202310,11
27	386698,68	4201967,86	72	386825,3	4202300,96	117	387169,47	4202315,93
28	386689,68	4201981,88	73	386845,44	4202306,49	118	387171,9	4202299,3
29	386692,54	4201993,82	74	386859,58	4202313,51	119	387185,79	4202305,26
30	386692,45	4201994,23	75	386869,3	4202320,19	120	387189,66	4202314,28
31	386681,91	4202003,06	76	386879,03	4202326,87	121	387185,43	4202321,11
32	386680,67	4202002,79	77	386889,11	4202329,63	122	387177,19	4202322,78
33	386678,04	4201995,11	78	386898,34	4202327,93	123	387164,29	4202332,71
34	386677,44	4201993,59	79	386905,49	4202323,83	124	387163,96	4202348,25
35	386672,99	4201985,27	80	386910,38	4202318,01	125	387166,44	4202351,83
36	386669,34	4201979,08	81	386915,57	4202308,17	126	387128,58	4202413,06
37	386656,65	4201971,01	82	386923,35	4202294,33	127	387119,77	4202391,35
38	386644,7	4201970,77	83	386937,63	4202287,85	128	387104,89	4202389,04
39	386634,65	4201979,24	84	386949,09	4202288,35	129	387091,99	4202382,09
40	386631,03	4201976,91	85	386959,06	4202291,29	130	387086,04	4202404,25
41	386626,03	4201982,98	86	386959,23	4202291,4	131	387082,73	4202429,06
42	386623,35	4201987,22	87	386968,83	4202297,79	132	387094,97	4202434,02
43	386605,32	4202015,78	88	386980,34	4202311,16	133	387113,58	4202437,32
44	386565,71	4202079,86	89	386981,96	4202313,04	134	387063,81	4202517,83

Φύλλο1

135	387060,73	4202522,81	180	387089,84	4202047,06	225	386802,95	4202069,09
136	387069,58	4202521,8	181	387073,86	4202032,34	226	386800,74	4202061,96
137	387092,04	4202519,24	182	387062,02	4202015,73	227	386801,53	4202060
138	387127,92	4202506,74	183	387052,8	4202003,15	228	386804,52	4202059,55
139	387128,83	4202513,32	184	387050,42	4201999,19	229	386807,94	4202061,2
140	387129,05	4202514,88	185	387045,03	4201982,29	230	386813,74	4202076,92
141	387130,61	4202520,16	186	387041,74	4201971,95	231	386820,74	4202083,92
142	387138,02	4202539,74	187	387027,95	4201956,38	232	386820,92	4202084,76
143	387143,07	4202553,58	188	387026,13	4201954,14	233	386807,62	4202106,4
144	387143,07	4202553,58	189	387013,03	4201942,32	234	386806,88	4202107,59
145	387300,5	4202207,76	190	387003,57	4201933,3	235	386804,4	4202111,63
146	387359,81	4202238,08	191	386999,73	4201929,7	236	386802,49	4202114,74
147	387361,96	4202235,27	192	386968,16	4201902,45	237	386783,05	4202146,35
148	387376,52	4202211,38	193	386965,62	4201906,93	238	386788,05	4202149,31
149	387399,93	4202172,19	194	386956,46	4201902,37	239	386781,57	4202156,51
150	387409,05	4202152,45	195	386947,42	4201898,39	240	386773,1	4202169,85
151	387414,9	4202141,89	196	386937,24	4201895,57	241	386804,07	4202194,95
152	387430,54	4202116,85	197	386926,36	4201892,62	242	386813,9	4202179,46
153	387436,33	4202109,57	198	386919,14	4201890,66	243	386843,06	4202185,41
154	387432,9	4202107,76	199	386915,77	4201889,75	244	386821,88	4202218,45
155	387393,15	4202086,77	200	386912,4	4201893,98	245	386804,07	4202194,95
156	387390,78	4202086,67	201	386902,5	4201911,28			
157	387382,16	4202082,1	202	386885,3	4201949,65			
158	387359,44	4202067,4	203	386875,38	4201955,27			
159	387343,4	4202058,6	204	386860,49	4201947,33			
160	387330,12	4202056,12	205	386860,49	4201941,38			
161	387318,16	4202059,57	206	386862,32	4201937,03			
162	387293,79	4202066,74	207	386870	4201926,37			
163	387280,11	4202063,32	208	386874,17	4201922,21			
164	387270,05	4202058,2	209	386874,83	4201918,88			
165	387269,37	4202058,61	210	386870,94	4201914,17			
166	387259,41	4202064,63	211	386850,82	4201895,82			
167	387227,55	4202072,78	212	386832,72	4201889,78			
168	387214,82	4202077,37	213	386816,4	4201890,82			
169	387206,13	4202077,27	214	386773,1	4202169,85			
170	387193,65	4202075,08	215	386765,48	4202181,28			
171	387179,46	4202068,62	216	386757,86	4202164,13			
172	387171,95	4202068,3	217	386748,13	4202162,34			
173	387145,17	4202056,98	218	386747,86	4202161,55			
174	387130,36	4202052,75	219	386754,69	4202149,1			
175	387121,47	4202053,17	220	386770,56	4202124,34			
176	387115,33	4202059,52	221	386788,55	4202096,4			
177	387106,97	4202067,14	222	386797,44	4202085,18			
178	387106,04	4202066,16	223	386799,54	4202083,9			
179	387103,47	4202063,46	224	386801,75	4202078,79			

(Από το Υπουργείο Περιβάλλοντος και Ενέργειας)