



# ΕΦΗΜΕΡΙΔΑ ΤΗΣ ΚΥΒΕΡΝΗΣΕΩΣ ΤΗΣ ΕΛΛΗΝΙΚΗΣ ΔΗΜΟΚΡΑΤΙΑΣ

12 Ιουνίου 2023

ΤΕΥΧΟΣ ΤΕΤΑΡΤΟ

Αρ. Φύλλου 498

## ΠΕΡΙΕΧΟΜΕΝΑ

### ΑΠΟΦΑΣΕΙΣ

- 1 Μερική ανάκληση, λόγω νομικής αιτίας, της υπ' αρ. 3647/19.10.2007 (Δ' 562) απόφασης κήρυξης ως αναδασωτέας, στην Τοπική Κοινότητα Μηλεών, της Δημοτικής Ενότητας Φολόης, του Δήμου Αρχαίας Ολυμπίας, της Π.Ε. Ηλείας, για έκταση συνολικού εμβαδού 203,8676 τ.μ.
- 2 Μερική ανάκληση, λόγω νομικής αιτίας, της υπ' αρ. 1813/14.09.1988 (Δ' 667) απόφασης κήρυξης ως αναδασωτέας, στη θέση «Λάκκα Κουτσουνίδα», της Τοπικής Κοινότητας Μηλεών, της Δημοτικής Ενότητας Φολόης, του Δήμου Αρχαίας Ολυμπίας, της Π.Ε. Ηλείας, για έκταση συνολικού εμβαδού 128,912 τ.μ.

### ΑΠΟΦΑΣΕΙΣ

Αριθμ. 280565

(1)

**Μερική ανάκληση, λόγω νομικής αιτίας, της υπ' αρ. 3647/19.10.2007 (Δ' 562) απόφασης κήρυξης ως αναδασωτέας, στην Τοπική Κοινότητα Μηλεών, της Δημοτικής Ενότητας Φολόης, του Δήμου Αρχαίας Ολυμπίας, της Π.Ε. Ηλείας, για έκταση συνολικού εμβαδού 203,8676 τ.μ.**

Ο ΓΕΝΙΚΟΣ ΓΡΑΜΜΑΤΕΑΣ ΔΑΣΩΝ  
ΤΟΥ ΥΠΟΥΡΓΕΙΟΥ  
ΠΕΡΙΒΑΛΛΟΝΤΟΣ ΚΑΙ ΕΝΕΡΓΕΙΑΣ

Έχοντας υπόψη:

1. Τις διατάξεις της παρ. 1 του άρθρου 24 και της παρ. 3 του άρθρου 117 του Συντάγματος της Ελλάδας.
2. Τις διατάξεις του ν. 3200/1955 «Περί διοικητικής αποκέντρωσης όπως αυτές τροποποιήθηκαν μεταγενέστερα».
3. Τις διατάξεις της παρ. 2 του άρθρου 2 του ν. 4824/2021 (Α' 156) με το οποίο κυρώθηκε η από 13.08.2021 Πράξη Νομοθετικού Περιεχομένου «Έκτακτα μέτρα για την αποτελεσματική προστασία και την ταχεία αποκατάσταση του φυσικού περιβάλλοντος, την άμεση στήριξη των πληγέντων από τις πυρκαγιές Ιουλίου/Αυγούστου 2021 και συναφείς διατάξεις» (Α' 143).

4. Τις διατάξεις των άρθρων 47 έως 55 του ν. 4915/2022 (Α' 63).

5. Το π.δ. 6/2022 «Σύσταση και μετονομασία Γενικών Γραμματειών, σύσταση Ειδικής Γραμματείας, μεταφορά υπηρεσιών και αρμοδιοτήτων» (Β' 17).

6. Το π.δ. 29/2022 (Α' 77) «Τροποποίηση του π.δ. 132/2017 "Οργανισμός Υπουργείου Περιβάλλοντος και Ενέργειας"» (Α' 160).

7. Την υπό στοιχεία ΥΠΕΝ/ΔΔΥ/50878/3749/20.05.2022 (ΑΔΑ: ΨΓΒΩ4653Π8-ΩΧ6) εγκύκλιο του Υπουργείου Περιβάλλοντος και Ενέργειας.

8. Την υπό στοιχεία ΥΠΕΝ/ΔΔΥ/48478/3594/16.05.2022 κοινή υπουργική απόφαση «Καθορισμός των διοικητικών λεπτομερειών μεταφοράς των δασικών υπηρεσιών, του αντίστοιχου προσωπικού και λοιπών θεμάτων της παρ. 5 του άρθρου τρίτου της από 13.8.2021 Πράξης Νομοθετικού Περιεχομένου (Α' 143), η οποία κυρώθηκε με το άρθρο 2 του ν. 4824/2021 (Α' 156)» (Β' 2415).

9. Τις διατάξεις των παρ. 1 των άρθρων 37, 38, και των παρ. 1 και 3 του άρθρου 41 του ν. 998/1979 «Περί προστασίας δασών και δασικών εν γένει εκτάσεων», όπως αντικαταστάθηκαν από τις διατάξεις της παρ. 1 του άρθρου 35 του ν. 4280/2014 και όπως τροποποιήθηκαν και προστέθηκαν (παρ. 4 άρθρο 52 του ν. 4280/2014) με τις διατάξεις του άρθρου 32 του ν. 4342/2015 (Α' 143).

10. Τις διατάξεις του άρθρου 120 του ν. 1892/1990 «Για τον εκσυγχρονισμό και την ανάπτυξη και άλλες διατάξεις».

11. Τις υπ' αρ. 160417/1180/08.07.1980 και 182447/3049/24.09.1980 διαταγές του Υπουργείου Γεωργίας.

12. Τις διατάξεις του ν. 998/1979 «Περί προστασίας των δασών και των δασικών εν γένει εκτάσεων της Χώρας» και ειδικότερα του άρθρου 10 και τις παρ. 3 και 4 του άρθρου 44, όπως προστέθηκαν με το άρθρο 36 του ν. 3698/2008 (Α' 198).

13. Την υπ' αρ. 97870/2248/7.5.2009 εγκύκλιο διαταγή του ΥΑΑΤ σχετικά με την εφαρμογή του άρθρου 36 του ν. 3698/2008.

14. Τις διατάξεις του ν. 3208/2003 «Προστασία δασικών οικοσυστημάτων, κατάρτιση δασολογίου, ρύθμιση εμπραγμάτων δικαιωμάτων επί δασών και δασικών εν γένει εκτάσεων και άλλες διατάξεις» και ειδικότερα την παρ. 9 του άρθρου 21 αυτού.

15. Την υπ' αρ. 3647/19.10.2007 (Δ' 562) απόφαση κήρυξης ως αναδασωτέας έκτασης.

16. Την υπ' αρ. 216056/1746/13.10.2011 εγκύκλιο του Υπουργείου Περιβάλλοντος και Κλιματικής Αλλαγής (Υ.Π.Ε.Κ.Α.).

17. Τις διατάξεις και την σχετική νομολογία περί ανάκλησης των διοικητικών πράξεων, καθώς και την υπ' αρ. 95099/5160/12.10.2021 (ΑΔΑ: ΨΠΙΨ4653Π8-50Χ) έγγραφο Γενικής Διεύθυνσης Δασών και Δασικού Περιβάλλοντος.

18. Την παρ. 3 του άρθρου δευτέρου του ν. 4462/2017 (Α' 39).

19. Το υπ' αρ. 153373/441/22.02.2017 έγγραφο Διεύθυνσης Ανάπτυξης και Προστασίας Δασών του Υπουργείου Περιβάλλοντος και Ενέργειας.

20. Την υπ' αρ. 177804/12.10.2016 θεώρηση δασικού χάρτη που αναρτήθηκε με την υπ' αρ. 7104/13.01.2017 απόφαση του Διευθυντή Δασών Ηλείας «Ανάρτηση δασικού χάρτη του συνόλου της Π.Ε. Ηλείας εκτός των προ Καποδιστριακών ΟΤΑ: Πύργου και Λεχαινών και πρόσκληση για υποβολή αντιρρήσεων κατά τού περιεχομένου του» (ΑΔΑ: 7ΞΡΖΟΡ1Φ-0ΥΥ), όπως τροποποιήθηκε με την υπ' αρ. 27084/12.02.2021 (ΑΔΑ: ΨΛ0ΑΟΡ1Φ-ΕΑ8) απόφαση του Διεύθυνση Δασών Ηλείας σύμφωνα με τις διατάξεις των άρθρων 48 και 50 του ν. 4685/2020, με κατηγορία κάλυψης ΑΑ/ΑΝ.

21. Την υπ' αρ. 83988/2740/25.08.2022 «Εξουσιοδότηση υπογραφής "Με εντολή Υπουργού" του Υπουργού Περιβάλλοντος και Ενέργειας, "Με εντολή Υφυπουργού" του Υφυπουργού Περιβάλλοντος και Ενέργειας και "Με εντολή Γενικού Γραμματέα Δασών" του Γενικού Γραμματέα Δασών του Υπουργείου Περιβάλλοντος και Ενέργειας, κατά λόγο αρμοδιότητας, στον Προϊστάμενο της Γενικής Διεύθυνσης Δασών και Δασικού Περιβάλλοντος της Γενικής Γραμματείας Δασών του Υ.Π.Ε.Ν., στους Προϊστάμενους των Επιθεωρήσεων Εφαρμογής Δασικής Πολιτικής και στους Προϊστάμενους των Διευθύνσεων, Δασαρχείων και Τμημάτων που υπάγονται σε αυτές» (Β' 4528).

22. Την υπ' αρ. 235004/12.05.2023 πρόταση του Δασαρχείου Πύργου, για μερική ανάκληση της υπ' αρ. 3647/19.10.2007 (Δ' 562) απόφαση κήρυξης ως αναδασωτέας, περιφέρειας Τοπικής Κοινότητας Μηλεών, της Δημοτικής Ενότητας Φολόης, του Δήμου Αρχαίας Ολυμπίας, της Π.Ε. Ηλείας, για έκταση συνολικού εμβαδού 203,8676 τ.μ. (τμήματα Ε1 + Ε2 + Ε3 + Ε4).

23. Την σύμφωνη γνώμη της Διεύθυνσης Δασών Ν. Ηλείας.

24. Το γεγονός ότι από την εκτέλεση της παρούσας δεν προκαλείται δαπάνη σε βάρος του κρατικού προϋπολογισμού, αποφασίζουμε:

Ανακαλούμε μερικώς λόγω νομικής αιτίας την υπ' αρ. 3647/19.10.2007 (Δ' 562) απόφαση κήρυξης ως αναδασωτέας, περιφέρειας Τοπικής Κοινότητας Μηλεών, της Δημοτικής Ενότητας Φολόης, του Δήμου Αρχαίας Ολυμπίας, της Π.Ε. Ηλείας, για έκταση συνολικού εμβαδού 203,8676 τ.μ. (τμήματα Ε1 + Ε2 + Ε3 + Ε4).

Η συνολική έκταση των 203,8676 τ.μ. (τμήματα Ε1 + Ε2 + Ε3 + Ε4), δεν αποτέλεσαν, ούτε αποτελούν δάσος ή δασική έκταση διαχρονικά, κατά τα οριζόμενα στην παρ. 8 του άρθρου 34 του ν. 4280/2014, ούτε έχουν εκδοθεί τελεσίδικες πράξεις και αποφάσεις με την διαδικασία του άρθρου 14 του ν. 998/1979 (Α' 289) που τις χαρακτηρίζουν μη δάση ή μη δασικές εκτάσεις, όπως φαίνεται στα προσαρτημένα τοπογραφικά διαγράμματα κλίμακας 1:500, τα οποία αποτελούν αναπόσπαστο μέρος.

Κατά τα λοιπά ισχύει η υπ' αρ. 3647/19.10.2007 (Δ' 562) απόφαση κήρυξης ως αναδασωτέας έκτασης.

Επιτρέπεται υποβολή κατ' αυτής αίτηση ακύρωσης στο Τριμελές Διοικητικό Εφετείο Πατρών μέσα σε προθεσμία (60) ημερών, που αρχίζει από την επομένη της δημοσίευσης ή της κοινοποίησης. Από την εφαρμογή των κανονιστικών διατάξεων της απόφασης αυτής δεν προκαλείται δαπάνη σε βάρος του κρατικού προϋπολογισμού σύμφωνα με το άρθρο 90 του Κώδικα Νομοθεσίας για την Κυβέρνηση και τα κυβερνητικά όργανα (π.δ. 63/2005, Α' 98).



ΕΛΛΗΝΙΚΗ ΔΗΜΟΚΡΑΤΙΑ  
 ΥΠΟΥΡΓΕΙΟ ΠΕΡΙΒΑΛΛΟΝΤΟΣ & ΕΝΕΡΓΕΙΑΣ  
 ΕΠΙΘΕΩΡΗΣΗ ΕΦΑΡΜΟΓΗΣ ΔΑΣΙΚΗΣ ΠΟΛΙΤΙΚΗΣ  
 ΠΕΛΟΠΟΝΝΗΣΟΥ-ΔΥΤΙΚΗΣ ΕΛΛΑΔΑΣ & ΙΟΝΙΟΥ  
 Δ/ΝΣΗ ΔΑΣΩΝ Π.Ε. ΗΛΕΙΑΣ  
 ΔΑΣΑΡΧΕΙΟ ΠΥΡΓΟΥ  
 ΧΑΡΤΗΣ ΠΡΟΣΑΝΑΤΟΛΙΣΜΟΥ

Θέση έκτασης:  
 ΚΑΙΜΑΚΑ 1:50.000



Ανήκει στην με αριθ. **280565/2-6-23** ..... απόφαση.  
**ΤΟΠΟΓΡΑΦΙΚΟ ΔΙΑΓΡΑΜΜΑ**

Εκτάσεως συνολικού εμβαδού **E=203,8676 τ.μ.(E1+E2+E3+E4)** που βρίσκεται στη **Τ.Κ. Μηλεών, Δήμου Αγ. Ολυμπίας**, για την οποία προτείνεται η ανάκληση της κήρυξης αναδάσωσης, καθότι αποτελεί τμήμα μεγαλύτερης έκτασης **250.283 στρ.** που **κηρύχθηκε αναδασωτέα με την 3647/19-10-2007 απόφαση Γ.Γ.Π.Δ.Ε. (ΦΕΚ 562/Δ'/2007)** λόγω παραγωγίας και αποτυπώνεται στο Δασικό γάρτη ως **ΑΑ-ΑΝ. ΚΑΙΜΑΚΑ 1:500**.



E3

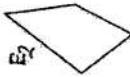

ΕΞΕΠ ΠΔ&Ι  
 ΝΙΚΙΤΑΣ ΜΑΖΙΣ  
 02/06/2023 14:47

**ΕΘΝΙΚΟ ΤΥΠΟΓΡΑΦΕΙΟ**  
 Για τεχνικούς λόγους στο σχεδιάγραμμα,  
 από το ηλεκτρονικό αρχείο, έγινε  
 σμίκρυνση κατά ποσοστό **83%**

© ΕΩΡΗΘΗΚΕ  
 Πάτρα .....  
 Ο Επιθεωρητής Εφαρμογής  
 Δασικής Πολιτικής(Π.Δ.Ε&Ι)

Πύργος / 05/2023  
 Ο Δασάρχης Πύργου  
 ΠΑΝΑΓΙΩΤΗΣ ΛΑΤΤΑΣ  
 12.05.2023 13:11

Η Συντάκτρια  
  
 Μ. Μητροπούλου  
 Δασσπόνος

Δρ. Παναγιώτης Λάττας  
 Δασολόγος με βαθμό Α'



Η απόφαση αυτή να δημοσιευθεί στην Εφημερίδα της Κυβερνήσεως.

Πάτρα, 2 Ιουνίου 2023

Με εντολή Γενικού Γραμματέα Δασών  
Ο Προϊστάμενος Επιθεώρησης Εφαρμογής  
Δασικής Πολιτικής Πελοποννήσου,  
Δυτικής Ελλάδας και Ιονίου  
ΝΙΚΗΤΑΣ ΜΑΖΗΣ

Αριθμ. 280582 (2)

**Μερική ανάκληση, λόγω νομικής αιτίας, της υπ' αρ. 1813/14.09.1988 (Δ' 667) απόφασης κήρυξης ως αναδασωτέας, στη θέση «Λάκκα Κουτσουνίδα», της Τοπικής Κοινότητας Μηλεών, της Δημοτικής Ενότητας Φολόης, του Δήμου Αρχαίας Ολυμπίας, της Π.Ε. Ηλείας, για έκταση συνολικού εμβαδού 128,912 τ.μ.**

Ο ΓΕΝΙΚΟΣ ΓΡΑΜΜΑΤΕΑΣ ΔΑΣΩΝ  
ΤΟΥ ΥΠΟΥΡΓΕΙΟΥ  
ΠΕΡΙΒΑΛΛΟΝΤΟΣ ΚΑΙ ΕΝΕΡΓΕΙΑΣ

Έχοντας υπόψη:

1. Τις διατάξεις της παρ. 1 του άρθρου 24 και της παρ. 3 του άρθρου 117 του Συντάγματος της Ελλάδας.
2. Τις διατάξεις του ν. 3200/1955 «Περί διοικητικής αποκέντρωσης όπως αυτές τροποποιήθηκαν μεταγενέστερα».
3. Τις διατάξεις της παρ. 2 του άρθρου 2 του ν. 4824/2021 (Α' 156) με το οποίο κυρώθηκε η από 13.08.2021 Πράξη Νομοθετικού Περιεχομένου «Έκτακτα μέτρα για την αποτελεσματική προστασία και την ταχεία αποκατάσταση του φυσικού περιβάλλοντος, την άμεση στήριξη των πληγέντων από τις πυρκαγιές Ιουλίου/Αυγούστου 2021 και συναφείς διατάξεις» (Α' 143).
4. Τις διατάξεις των άρθρων 47 έως 55 του ν. 4915/2022 (Α' 63).
5. Το π.δ. 6/2022 «Σύσταση και μετονομασία Γενικών Γραμματειών, σύσταση Ειδικής Γραμματείας, μεταφορά υπηρεσιών και αρμοδιοτήτων» (Β' 17).
6. Το π.δ. 29/2022 (Α' 77) «Τροποποίηση του π.δ. 132/2017 "Οργανισμός Υπουργείου Περιβάλλοντος και Ενέργειας"» (Α' 160).
7. Την υπό στοιχεία ΥΠΕΝ/ΔΔΥ/50878/3749/20.05.2022 (ΑΔΑ: ΨΓΒΩ4653Π8-ΟΧ6) εγκύκλιο του Υπουργείου Περιβάλλοντος και Ενέργειας.
8. Την υπό στοιχεία ΥΠΕΝ/ΔΔΥ/48478/3594/16.05.2022 κοινή υπουργική απόφαση «Καθορισμός των διοικητικών λεπτομερειών μεταφοράς των δασικών υπηρεσιών, του αντίστοιχου προσωπικού και λοιπών θεμάτων της παρ. 5 του άρθρου τρίτου της από 13.8.2021 Πράξης Νομοθετικού Περιεχομένου (Α' 143), η οποία κυρώθηκε με το άρθρο 2 του ν. 4824/2021 (Α' 156)» (Β' 2415).
9. Τις διατάξεις των παρ. 1 των άρθρων 37, 38, και των παρ. 1 και 3 του άρθρου 41 του ν. 998/1979 «Περί προστασίας δασών και δασικών εν γένει εκτάσεων», όπως

αντικαταστάθηκαν από τις διατάξεις της παρ. 1 του άρθρου 35 του ν. 4280/2014 και όπως τροποποιήθηκαν και προστέθηκαν (παρ. 4 άρθρο 52 του ν. 4280/2014) με τις διατάξεις του άρθρου 32 του ν. 4342/2015 (Α' 143).

10. Τις διατάξεις του άρθρου 120 του ν. 1892/1990 «Για τον εκσυγχρονισμό και την ανάπτυξη και άλλες διατάξεις».

11. Τις υπ' αρ. 160417/1180/08.07.1980 και 182447/3049/24.09.1980 διαταγές του Υπουργείου Γεωργίας.

12. Τις διατάξεις του ν. 998/1979 «Περί προστασίας των δασών και των δασικών εν γένει εκτάσεων της Χώρας» και ειδικότερα του άρθρου 10 και τις παρ. 3 και 4 του άρθρου 44, όπως προστέθηκαν με το άρθρο 36 του ν. 3698/2008 (Α' 198).

13. Την υπ' αρ. 97870/2248/7.5.2009 εγκύκλιο διαταγή του ΥΑΑΤ σχετικά με την εφαρμογή του άρθρου 36 του ν. 3698/2008.

14. Τις διατάξεις του ν. 3208/2003 «Προστασία δασικών οικοσυστημάτων, κατάρτιση δασολογίου, ρύθμιση εμπραγμάτων δικαιωμάτων επί δασών και δασικών εν γένει εκτάσεων και άλλες διατάξεις» και ειδικότερα την παρ. 9 του άρθρου 21 αυτού.

15. Την υπ' αρ. 1813/14.09.1988 (Δ' 667) απόφαση κήρυξης ως αναδασωτέας έκτασης.

16. Την υπ' αρ. 216056/1746/13.10.2011 εγκύκλιο του Υπουργείου Περιβάλλοντος και Κλιματικής Αλλαγής (Υ.Π.Ε.Κ.Α.).

17. Τις διατάξεις και την σχετική νομολογία περί ανάκλησης των διοικητικών πράξεων, καθώς και την υπ' αρ. 95099/5160/12.10.2021 (ΑΔΑ: ΨΠΙΨ4653Π8-50Χ) έγγραφο Γενικής Διεύθυνσης Δασών και Δασικού Περιβάλλοντος.

18. Την παρ. 3 του άρθρου δεύτερου του ν. 4462/2017 (Α' 39).

19. Το υπ' αρ. 153373/441/22.02.2017 έγγραφο Διεύθυνσης Ανάπτυξης και Προστασίας Δασών του Υπουργείου Περιβάλλοντος και Ενέργειας.

20. Την υπ' αρ. 177804/12.10.2016 θεώρηση δασικού χάρτη που αναρτήθηκε με την υπ' αρ. 7104/13.01.2017 απόφαση του Διευθυντή Δασών Ηλείας «Ανάρτηση δασικού χάρτη του συνόλου της Π.Ε. Ηλείας εκτός των προ Καποδιστριακών ΟΤΑ: Πύργου και Λεχαινών και πρόσκληση για υποβολή αντιρρήσεων κατά του περιεχομένου του» (ΑΔΑ: 7ΞΡΖΟΡ1Φ-0ΥΥ), όπως τροποποιήθηκε με την υπ' αρ. 27084/12.02.2021 (ΑΔΑ: ΨΛ0ΑΟΡ1Φ-ΕΑ8) απόφαση του Διευθυντή Δασών Ηλείας σύμφωνα με τις διατάξεις των άρθρων 48 και 50 του ν. 4685/2020, με κατηγορία κάλυψης ΑΑ/ΑΝ.

21. Την υπ' αρ. 83988/2740/25.08.2022 «Εξουσιοδότηση υπογραφής "Με εντολή Υπουργού" του Υπουργού Περιβάλλοντος και Ενέργειας, "Με εντολή Υφυπουργού" του Υφυπουργού Περιβάλλοντος και Ενέργειας και "Με εντολή Γενικού Γραμματέα Δασών" του Γενικού Γραμματέα Δασών του Υπουργείου Περιβάλλοντος και Ενέργειας, κατά λόγο αρμοδιότητας, στον Προϊστάμενο της Γενικής Διεύθυνσης Δασών και Δασικού Περιβάλλοντος της Γενικής Γραμματείας Δασών του Υ.Π.Ε.Ν., στους Προϊστάμενους των Επιθεωρήσεων Εφαρμογής Δασικής Πολιτικής και στους Προϊστάμενους των Δι-

ευθύνσεων, Δασαρχείων και Τμημάτων που υπάγονται σε αυτές» (Β' 4528).

22. Την υπ' αρ. 227908/10.05.2023 πρόταση Δασαρχείου Πύργου, για μερική ανάκληση της υπ' αρ. 1813/14.09.1988 (Δ' 667) απόφαση κήρυξης ως αναδασωτέας, στη θέση «Λάκκα Κουτσουνίδα» της Τοπικής Κοινότητας Μηλεών, της Δημοτικής Ενότητας Φολόης, του Δήμου Αρχαίας Ολυμπίας, της Π.Ε. Ηλείας, για έκταση συνολικού εμβαδού 128,912 τ.μ.

23. Την σύμφωνη γνώμη της Διεύθυνσης Δασών Ν. Ηλείας.

24. Το γεγονός ότι από την εκτέλεση της παρούσας δεν προκαλείται δαπάνη σε βάρος του κρατικού προϋπολογισμού, αποφασίζουμε:

Ανακαλούμε μερικώς λόγω νομικής αιτίας την υπ' αρ. 1813/14.09.1988 (Δ' 667) απόφαση κήρυξης ως αναδασωτέας, στη θέση «Λάκκα Κουτσουνίδα», της Τοπικής Κοινότητας Μηλεών, της Δημοτικής Ενότητας Φολόης, του Δήμου Αρχαίας Ολυμπίας, της Π.Ε. Ηλείας, για έκταση συνολικού εμβαδού 128,912 τ.μ.

Η συνολική έκταση των 128,912 τ.μ. δεν αποτέλεσαν, ούτε αποτελούν δάσος ή δασική έκταση διαχρονικά, κατά τα οριζόμενα στην παρ. 8 του άρθρου 34 του ν. 4280/2014, ούτε έχουν εκδοθεί τελεσίδικες πράξεις και αποφάσεις με την διαδικασία του άρθρου 14 του ν. 998/1979 (Α' 289) που τις χαρακτηρίζουν μη δάση ή μη δασικές εκτάσεις, όπως φαίνεται στα προσαρτημένα τοπογραφικά διαγράμματα κλίμακας 1:200, τα οποία αποτελούν αναπόσπαστο μέρος.

Κατά τα λοιπά ισχύει η υπ' αρ. 1813/14.09.1988 (Δ' 667) απόφαση κήρυξης ως αναδασωτέας έκτασης.

Επιτρέπεται υποβολή κατ' αυτής αίτηση ακύρωσης στο Τριμελές Διοικητικό Εφετείο Πατρών μέσα σε προθεσμία (60) ημερών, που αρχίζει από την επομένη της δημοσίευσης ή της κοινοποίησης. Από την εφαρμογή των κανονιστικών διατάξεων της απόφασης αυτής δεν προκαλείται δαπάνη σε βάρος του κρατικού προϋπολογισμού σύμφωνα με το άρθρο 90 του Κώδικα Νομοθεσίας για την Κυβέρνηση και τα κυβερνητικά όργανα (π.δ. 63/2005, Α' 98).



ΕΛΛΗΝΙΚΗ ΔΗΜΟΚΡΑΤΙΑ  
 ΥΠΟΥΡΓΕΙΟ ΠΕΡΙΒΑΛΛΟΝΤΟΣ & ΕΝΕΡΓΕΙΑΣ  
 ΕΠΙΘΕΩΡΗΣΗ ΕΦΑΡΜΟΓΗΣ ΔΑΣΙΚΗΣ ΠΟΛΙΤΙΚΗΣ  
 ΠΕΛΟΠΟΝΝΗΣΟΥ-ΔΥΤΙΚΗΣ ΕΛΛΑΔΑΣ & ΙΟΝΙΟΥ  
 Δ/ΝΣΗ ΔΑΣΩΝ Π.Ε. ΗΛΕΙΑΣ  
 ΔΑΣΑΡΧΕΙΟ ΠΥΡΓΟΥ  
 ΧΑΡΤΗΣ ΠΡΟΣΑΝΑΤΟΛΙΣΜΟΥ

Θέση έκτασης:  
 ΚΛΙΜΑΚΑ 1:50.000

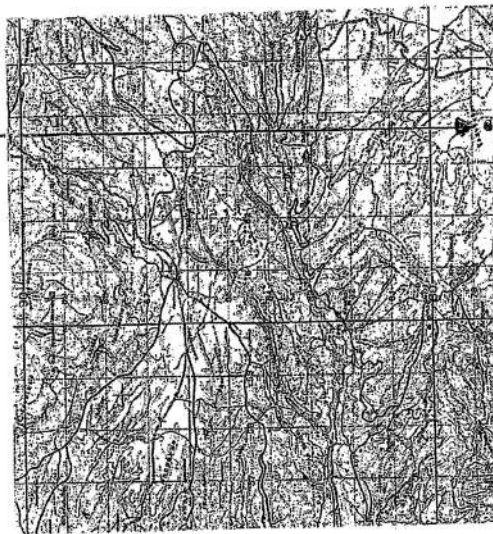

**ΕΘΝΙΚΟ ΤΥΠΟΓΡΑΦΕΙΟ**  
 Για τεχνικούς λόγους στο σχεδιάγραμμα,  
 από το ηλεκτρονικό αρχείο, έγινε  
 σμίκρυνση κατά ποσοστό **82%**

Ανήκει στην μετρίδα 280582/2-6-23  
 ΜΑΖΙΣ 023 15:19

280582/2-6-23  
 ΟΤΟΠΟΓΡΑΦΙΚΟ ΔΙΑΓΡΑΜΜΑ

Εκτάσεις συνολικού εμβαδού 128,9123 τ.μ. που βρίσκεται στη θέση «Λάικα Κουτσουνιάδα» Τ.Κ. Μηλιώδη Δήμου Αργ. Ολυμπίας, για την οποία προτείνεται η άρση αναδάσωσης, καθώς αποτελεί τμήμα μεγαλύτερης έκτασης που κηρύχθηκε αναδασωτέα με την 1813/14-09-1988 απόφαση Νομάρχη Ηλείας(Φ.Ε.Κ 667/Δ' /20-09-1988) λόγω παρακαμίας και αστυλιπώνεται στο Δασικό χάρτη ως ΔΑ-ΑΝ.  
**ΚΛΙΜΑΚΑ 1:500**



**ΠΙΝΑΚΑΣ ΣΥΝΤΕΤΑΙΜΕΝΩΝ**

A/A	X	Ψ
1	298960,536	4180200,180
2	298966,069	4180190,081
3	298951,854	4180199,590
4	298935,920	4180191,993
5	298938,769	4180199,708
6	298945,801	4180200,935
7	298951,123	4180202,933
8	298960,536	4180200,180
Ε=		128,9123Μ2



Πύργος / 05/2023  
 Ο Δασάρχης Πύργου  
**PANAGIOTIS LATIAS**  
 10.05.2023 10:00

Η Συγκέκριση  
  
 Μ. Μιητροπούλου  
 Δασοπόνος

Δρ. Παναγιώτης Λάιτας  
 Δασολόγος με βαθμό Α'

Η απόφαση αυτή να δημοσιευθεί στην Εφημερίδα της Κυβερνήσεως.

Πάτρα, 2 Ιουνίου 2023

Με εντολή Γενικού Γραμματέα Δασών  
Ο Προϊστάμενος Επιθεώρησης Εφαρμογής  
Δασικής Πολιτικής Πελοποννήσου,  
Δυτικής Ελλάδας και Ιονίου  
ΝΙΚΗΤΑΣ ΜΑΖΗΣ





## ΕΘΝΙΚΟ ΤΥΠΟΓΡΑΦΕΙΟ

Το Εθνικό Τυπογραφείο αποτελεί δημόσια υπηρεσία υπαγόμενη στην Προεδρία της Κυβέρνησης και έχει την ευθύνη τόσο για τη σύνταξη, διαχείριση, εκτύπωση και κυκλοφορία των Φύλλων της Εφημερίδας της Κυβερνήσεως (ΦΕΚ), όσο και για την κάλυψη των εκτυπωτικών - εκδοτικών αναγκών του δημοσίου και του ευρύτερου δημόσιου τομέα (ν. 3469/2006/Α' 131 και π.δ. 29/2018/Α' 58).

### 1. ΦΥΛΛΟ ΤΗΣ ΕΦΗΜΕΡΙΔΑΣ ΤΗΣ ΚΥΒΕΡΝΗΣΕΩΣ (ΦΕΚ)

- Τα **ΦΕΚ σε ηλεκτρονική μορφή** διατίθενται δωρεάν στο **www.et.gr**, την επίσημη ιστοσελίδα του Εθνικού Τυπογραφείου. Όσα ΦΕΚ δεν έχουν ψηφιοποιηθεί και καταχωριστεί στην ανωτέρω ιστοσελίδα, ψηφιοποιούνται και αποστέλλονται επίσης δωρεάν με την υποβολή αίτησης, για την οποία αρκεί η συμπλήρωση των αναγκαίων στοιχείων σε ειδική φόρμα στον ιστότοπο **www.et.gr**.

- Τα **ΦΕΚ σε έντυπη μορφή** διατίθενται σε μεμονωμένα φύλλα είτε απευθείας από το Τμήμα Πωλήσεων και Συνδρομητών, είτε ταχυδρομικά με την αποστολή αιτήματος παραγγελίας μέσω των ΚΕΠ, είτε με ετήσια συνδρομή μέσω του Τμήματος Πωλήσεων και Συνδρομητών. Το κόστος ενός ασπρόμαυρου ΦΕΚ από 1 έως 16 σελίδες είναι 1,00 €, αλλά για κάθε επιπλέον οκτασέλιδο (ή μέρος αυτού) προσαυξάνεται κατά 0,20 €. Το κόστος ενός έγχρωμου ΦΕΚ από 1 έως 16 σελίδες είναι 1,50 €, αλλά για κάθε επιπλέον οκτασέλιδο (ή μέρος αυτού) προσαυξάνεται κατά 0,30 €. Το τεύχος Α.Σ.Ε.Π. διατίθεται δωρεάν.

#### • Τρόποι αποστολής κειμένων προς δημοσίευση:

Α. Τα κείμενα προς δημοσίευση στο ΦΕΚ, από τις υπηρεσίες και τους φορείς του δημοσίου, αποστέλλονται ηλεκτρονικά στη διεύθυνση **webmaster.et@et.gr** με χρήση προηγμένης ψηφιακής υπογραφής και χρονοσήμανσης.

Β. Κατ' εξαίρεση, όσοι πολίτες δεν διαθέτουν προηγμένη ψηφιακή υπογραφή μπορούν είτε να αποστέλλουν ταχυδρομικά, είτε να καταθέτουν με εκπρόσωπό τους κείμενα προς δημοσίευση εκτυπωμένα σε χαρτί στο Τμήμα Παραλαβής και Καταχώρισης Δημοσιευμάτων.

- Πληροφορίες, σχετικά με την αποστολή/κατάθεση εγγράφων προς δημοσίευση, την ημερήσια κυκλοφορία των Φ.Ε.Κ., με την πώληση των τευχών και με τους ισχύοντες τιμοκαταλόγους για όλες τις υπηρεσίες μας, περιλαμβάνονται στον ιστότοπο (**www.et.gr**). Επίσης μέσω του ιστότοπου δίδονται πληροφορίες σχετικά με την πορεία δημοσίευσης των εγγράφων, με βάση τον Κωδικό Αριθμό Δημοσιεύματος (ΚΑΔ). Πρόκειται για τον αριθμό που εκδίδει το Εθνικό Τυπογραφείο για όλα τα κείμενα που πληρούν τις προϋποθέσεις δημοσίευσης.

### 2. ΕΚΤΥΠΩΤΙΚΕΣ - ΕΚΔΟΤΙΚΕΣ ΑΝΑΓΚΕΣ ΤΟΥ ΔΗΜΟΣΙΟΥ

Το Εθνικό Τυπογραφείο ανταποκρινόμενο σε αιτήματα υπηρεσιών και φορέων του δημοσίου αναλαμβάνει να σχεδιάσει και να εκτυπώσει έντυπα, φυλλάδια, βιβλία, αφίσες, μπλοκ, μηχανογραφικά έντυπα, φακέλους για κάθε χρήση, κ.ά.

Επίσης σχεδιάζει ψηφιακές εκδόσεις, λογότυπα και παράγει οπτικοακουστικό υλικό.

**Ταχυδρομική Διεύθυνση:** Καποδιστρίου 34, τ.κ. 10432, Αθήνα

Ιστότοπος: **www.et.gr**

**ΤΗΛΕΦΩΝΙΚΟ ΚΕΝΤΡΟ:** 210 5279000 - fax: 210 5279054

Πληροφορίες σχετικά με την λειτουργία του ιστότοπου: **helpdesk.et@et.gr**

#### ΕΞΥΠΗΡΕΤΗΣΗ ΚΟΙΝΟΥ

**Πωλήσεις - Συνδρομές:** (Ισόγειο, τηλ. 210 5279178 - 180)

**Πληροφορίες:** (Ισόγειο, Γρ. 3 και τηλεφ. κέντρο 210 5279000)

**Παραλαβή Δημ. Ύλης:** (Ισόγειο, τηλ. 210 5279167, 210 5279139)

Αποστολή ψηφιακά υπογεγραμμένων εγγράφων προς δημοσίευση στο ΦΕΚ: **webmaster.et@et.gr**

Πληροφορίες για γενικό πρωτόκολλο και αλληλογραφία: **grammateia@et.gr**

**Ωράριο για το κοινό:** Δευτέρα ως Παρασκευή: 8:00 - 13:30

**Πείτε μας τη γνώμη σας,**

για να βελτιώσουμε τις υπηρεσίες μας, συμπληρώνοντας την ειδική φόρμα στον ιστότοπό μας.

