



# ΕΦΗΜΕΡΙΔΑ ΤΗΣ ΚΥΒΕΡΝΗΣΕΩΣ ΤΗΣ ΕΛΛΗΝΙΚΗΣ ΔΗΜΟΚΡΑΤΙΑΣ

14 Ιουνίου 2023

ΤΕΥΧΟΣ ΤΕΤΑΡΤΟ

Αρ. Φύλλου 502

## ΑΠΟΦΑΣΕΙΣ

Αριθμ. 280562

**Μερική ανάκληση, λόγω νομικής αιτίας, της υπ' αρ. 2294/03-10-1986 (Δ' 946) απόφασης κήρυξης ως αναδασωτέας, στη θέση «Ξηχόρτι», περιοχή Τοπικής Κοινότητας Καλίδονας και Ροδινών, της Δημοτικής Ενότητας Ζαχάρως, του Δήμου Ζαχάρως, της Π.Ε. Ηλείας, για έκταση συνολικού εμβαδού 89.707,62 τ.μ.**

Ο ΓΕΝΙΚΟΣ ΓΡΑΜΜΑΤΕΑΣ ΔΑΣΩΝ ΤΟΥ  
ΥΠΟΥΡΓΕΙΟΥ ΠΕΡΙΒΑΛΛΟΝΤΟΣ ΚΑΙ ΕΝΕΡΓΕΙΑΣ

Έχοντας υπόψη:

1. Τις διατάξεις των παρ. 1 του άρθρου 24 και την παρ. 3 του άρθρου 117 του Συντάγματος της Ελλάδας.
2. Τις διατάξεις του ν. 3200/1955 «Περί διοικητικής αποκέντρωσης» (Α' 97).
3. Την από 13.8.2021 Πράξη Νομοθετικού Περιεχομένου «Έκτακτα μέτρα για την αποτελεσματική προστασία και την ταχεία αποκατάσταση του φυσικού περιβάλλοντος, την άμεση στήριξη των πληγέντων από τις πυρκαγιές Ιουλίου/Αυγούστου 2021 και συναφείς διατάξεις» (Α' 143), η οποία κυρώθηκε με την παρ. 2 του άρθρου 2 του ν. 4824/2021 (Α' 156).
4. Τις διατάξεις των άρθρων 47 έως 55 του ν. 4915/2022 (Α' 63).
5. Το π.δ. 6/2022 «Σύσταση και μετονομασία Γενικών Γραμματειών, σύσταση Ειδικής Γραμματείας, μεταφορά υπηρεσιών και αρμοδιοτήτων» (Β' 17).
6. Το π.δ. 29/2022 «Τροποποίηση του π.δ. 132/2017 "Οργανισμός Υπουργείου Περιβάλλοντος και Ενέργειας" (Α' 160)» (Α' 77).
7. Την υπό στοιχεία ΥΠΕΝ/ΔΔΥ/50878/3749/20.5.2022 (ΨΓΒΩ4653Π8-ΟΧ6) εγκύκλιο του ΥΠΕΝ.
8. Την υπό στοιχεία ΥΠΕΝ/ΔΔΥ/48478/3594/16.5.2022 κοινή υπουργική απόφαση «Καθορισμός των διοικητικών λεπτομερειών μεταφοράς των δασικών υπηρεσιών, του αντίστοιχου προσωπικού και λοιπών θεμάτων της παρ. 5 άρθρου τρίτου της από 13-08-2021 Πράξης Νομοθετικού Περιεχομένου (Α' 143), η οποία κυρώθηκε με το άρθρο 2 του ν. 4824/2021 (Α' 156)» (Β' 2415).

9. Τις διατάξεις των παρ. 1 των άρθρων 37, 38, και παρ. 1 και 3 του άρθρου 41 του ν. 998/1979 «Περί προστασίας δασών και δασικών εν γένει εκτάσεων», όπως αντικαταστάθηκαν από τις διατάξεις της παρ. 1 του άρθρου 35 του ν. 4280/2014 και όπως τροποποιήθηκαν και προστέθηκαν (παρ. 4 άρθρο 52 του ν. 4280/2014) με τις διατάξεις του άρθρου 32 του ν. 4342/2015 (Α' 143).

10. Τις διατάξεις του άρθρου 120 του ν. 1892/1990 «Για τον εκσυγχρονισμό και την ανάπτυξη και άλλες διατάξεις».

11. Τις υπ' αρ. 160417/1180/8.7.1980 και 182447/3049/24.9.1980 διαταγές του Υπουργείου Γεωργίας.

12. Τις διατάξεις του ν. 998/1979 «Περί προστασίας των Δασών κ.λπ.» και ειδικότερα των παρ. 3 και 4 των άρθρων 10 και 44 όπως προστέθηκαν με το άρθρο 36 του ν. 3698/2008 (Α' 198).

13. Την υπ' αρ. 97870/2248/7-5-2009 εγκύκλιο διαταγή του ΥΑΑΤ σχετικά με την εφαρμογή του άρθρου 36 του ν. 3698/2008.

14. Τις διατάξεις του ν. 3208/2003 «Προστασία δασικών οικοσυστημάτων, κατάρτιση δασολογίου, ρύθμιση εμπραγμάτων δικαιωμάτων επί δασών και δασικών εν γένει εκτάσεων και άλλες διατάξεις» (Α' 303) και ειδικότερα την παρ. 9 του άρθρου 21 αυτού.

15. Την υπ' αρ. 2294/03-10-1986 (Δ' 946) απόφαση κηρύξεως αναδασωτέας έκτασης.

16. Την υπ' αρ. 216056/1746/13.10.2011 εγκύκλιο του ΥΠΕΚΑ.

17. Τις διατάξεις και την σχετική νομολογία περί ανάκλησης των διοικητικών πράξεων, καθώς και την υπ' αρ. 95099/5160/12.10.2021 με ΑΔΑ: ΨΠΙΨ4653Π8-50Χ έγγραφο Γενικής Διεύθυνσης Δασών και Δασικού Περιβάλλοντος.

18. Το ν. 4462/28.3.2017 (Α' 39) παρ. 3 άρθρο δεύτερο.

19. Το υπ' αρ. 153373/441/22.2.2017 έγγραφο Διεύθυνσης Ανάπτυξης και Προστασίας Δασών του ΥΠ. ΠΕ. και ΕΝ.

20. Την υπ' αρ. 177804/12-10-2016 θεώρηση δασικού χάρτη που αναρτήθηκε με την υπ' αρ. 7104/13-01-2017 (ΑΔΑ: 7ΞΡΖΟΡ1Φ-0ΥΥ) απόφαση Διευθυντή Δασών Ηλείας «Ανάρτηση δασικού χάρτη του συνόλου της Π.Ε. Ηλείας εκτός των πρό Καποδιστριακών ΟΤΑ: Πύργου και Λεχαινών και πρόσκληση για υποβολή αντιρρήσεων κατά του περιεχομένου του», όπως τροποποιήθηκε με την υπ' αρ. 27084/12-02-2021 (ΑΔΑ: ΨΛ0ΑΟΡ1Φ-ΕΑ8)

απόφαση Διεύθυνση Δασών Ηλείας σύμφωνα με τις διατάξεις των άρθρων 48 και 50 του ν. 4685/2020, με κατηγορία κάλυψης ΑΑ/ΑΝ.

21. Την υπ' αρ. 83988/2740/25.8.22 (Β' 4528) με θέμα: "Εξουσιοδότηση υπογραφής «Με εντολή Υπουργού» του Υπουργού Περιβάλλοντος και Ενέργειας, «Με εντολή Υφυπουργού» του Υφυπουργού Περιβάλλοντος και Ενέργειας και «Με εντολή Γενικού Γραμματέα Δασών» του Γενικού Γραμματέα Δασών του Υπουργείου Περιβάλλοντος και Ενέργειας, κατά λόγο αρμοδιότητας, στον Προϊστάμενο της Γενικής Διεύθυνσης Δασών και Δασικού Περιβάλλοντος της Γενικής Γραμματείας Δασών του Υ.Π.ΕΝ., στους Προϊστάμενους των Επιθεωρήσεων Εφαρμογής Δασικής Πολιτικής και στους Προϊστάμενους των Διευθύνσεων, Δασαρχείων και Τμημάτων που υπάγονται σε αυτές".

22. Την υπ' αρ. 234392/12.5.2023 πρόταση Δασαρχείου Ολυμπίας, για μερική ανάκληση της υπ' αρ. 2294/3.10.1986 (Δ' 946) απόφαση κήρυξης αναδασωτέας, στη θέση «Ξηχόρτι», περιοχή της Τοπικής Κοινότητας Καλίδονας και Ροδινών, της Δημοτικής Ενότητας Ζαχάρως, του Δήμου Ζαχάρως, της Π.Ε. Ηλείας, για έκταση συνολικού εμβαδού 89.707,62 τ.μ.

23. Τη σύμφωνη γνώμη της Διεύθυνσης Δασών Ν. Ηλείας.

24. Το γεγονός ότι από την εκτέλεση της παρούσας δεν προκαλείται δαπάνη σε βάρος του κρατικού προϋπολογισμού, αποφασίζουμε:

Ανακαλούμε μερικώς λόγω νομικής αιτίας την υπ' αρ. 2294/3.10.1986 (Δ' 946) απόφαση κήρυξης αναδασωτέας, στη θέση «Ξηχόρτι», περιοχή Τοπικής Κοινότητας Καλίδονας και Ροδινών, της Δημοτικής Ενότητας Ζαχάρως, του Δήμου Ζαχάρως, της Π.Ε. Ηλείας, για έκταση συνολικού εμβαδού 89.707,62 τ.μ. (τμήματα 1, 2, 3, 4, 5, 6, 7, 8, 9, 10, 11, 12, 13, 14, 15, 16, 17, 18 και 19).

Η συνολική έκταση των 89.707,62 τετραγωνικών μέτρων δεν αποτέλεσε, ούτε αποτελεί δάσος ή δασική έκταση διαχρονικά, κατά τα οριζόμενα στην παρ. 8 του άρθρου 34 του ν. 4280/2014, ούτε έχουν εκδοθεί τελεσίδικες πράξεις και αποφάσεις με την διαδικασία του άρθρου 14 του ν. 998/1979 (Α' 289) που τις χαρακτηρίζουν μη δάση ή μη δασικές εκτάσεις, όπως φαίνεται στα προσαρτημένα τοπογραφικά διαγράμματα κλίμακας 1:12.000, τα οποία αποτελούν αναπόσπαστο μέρος.

Κατά τα λοιπά ισχύει η υπ' αρ. 2294/03-10-1986 (Δ' 946) απόφαση κήρυξης αναδασωτέας έκτασης. Επιτρέπεται υποβολή κατ' αυτής αίτηση ακύρωσης στο Τριμελές Διοικητικό Εφετείο Πατρών μέσα σε προθεσμία (60) ημερών, που αρχίζει από την επομένη της δημοσίευσης ή της κοινοποίησης. Από την εφαρμογή των κανονιστικών διατάξεων της απόφασης αυτής δεν προκαλείται δαπάνη σε βάρος του κρατικού προϋπολογισμού σύμφωνα με το άρθρο 90 του π.δ. 63/2005 «Κωδικοποίηση της νομοθεσίας για την Κυβέρνηση και τα κυβερνητικά όργανα» (Α' 98).



ΕΛΛΗΝΙΚΗ ΔΗΜΟΚΡΑΤΙΑ  
ΥΠΟΥΡΓΕΙΟ ΠΕΡΙΒΑΛΛΟΝΤΟΣ & ΕΝΕΡΓΕΙΑΣ  
ΕΠΙΘΕΩΡΗΣΗ ΕΦΑΡΜΟΓΗΣ ΔΑΣΙΚΗΣ ΠΟΛΙΤΙΚΗΣ  
ΠΕΛΛΗΝΣΟΥ, ΔΥΤ. ΕΛΛΑΔΟΣ & ΙΟΝΙΟΥ  
Δ/ΝΣΗ ΔΑΣΩΝ ΗΛΕΙΑΣ  
ΔΑΣΑΡΧΕΙΟ ΟΛΥΜΠΙΑΣ

**ΧΑΡΤΗΣ ΠΡΟΣΑΝΑΤΟΛΙΣΜΟΥ**

Μερικής ανάκλησης της υπ' αριθμ. 2294/3-10-1986 αποφ. Νομάρχη Ηλείας ΚΛΙΜΑΚΑ 1:50.000

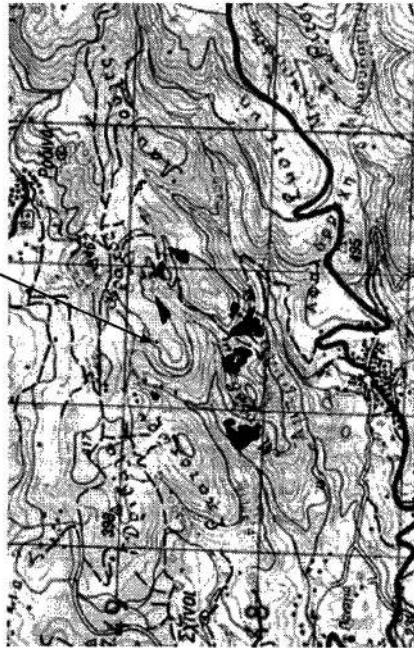

Προσαρτάται στην με αριθ. 280562/2-6-23 απόφαση

**ΤΟΠΟΓΡΑΦΙΚΟ ΔΙΑΓΡΑΜΜΑ**

Μερικής ανάκλησης της υπ' αριθμ. 2294/3-10-1986 αποφάσεως κήρυξης ως αναδασωτέας έκτασης του Νομάρχη Ηλείας (ΦΕΚ 946/Δ/1986) στην θέση «Ξηχόρπι» περιοχής Τ.Κ. Καλυδωνας & Ροδίων Δήμου Ζαχάρως, Εμβραδού 89.707,62 Τ.Μ. ΚΛΙΜΑΚΑ 1:12.000

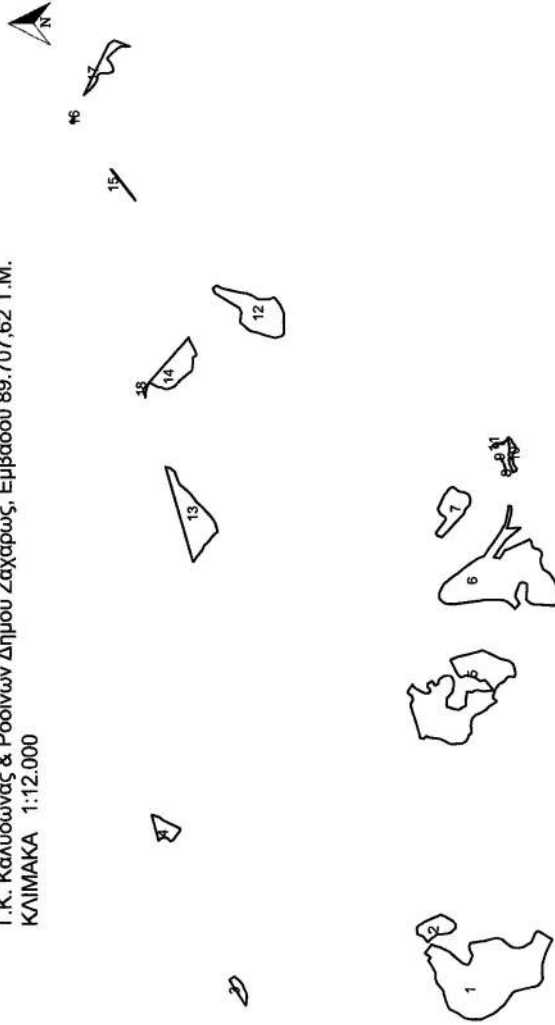

**ΕΘΝΙΚΟ ΤΥΠΟΓΡΑΦΕΙΟ**  
Για τεχνικούς λόγους στο σχεδιάγραμμα, από το ηλεκτρονικό αρχείο, έγινε σμίκρυνση κατά ποσοστό **85%**

ΘΕΩΡΗΘΗΚΕ  
Πάτρα - -2023  
Ο Ε.Ε.Δ.Π.-Π.Δ.Ε.&Ι

Νικήτας Μάζης  
Δασολόγος MSc

1<sup>ο</sup>

Κρέστενα 10-05-2023  
Ο Δασάρχης Ολυμπίας α.α.  
DIMITRIOS KONSTANTOPOULOS  
10.05.2023 11:10

Δημήτριος Κωνσταντόπουλος  
Δασολόγος με Α' Βαθμό

ΝΙΚΙΤΑΣ ΜΑΖΙΣ  
02/06/2023 14:41

Ο Συντάκτης  
ANDREAS BOTILIAS  
10.05.2023 09:49

Ανδρέας Μποτίλιας  
Δασολόγος

Επισυνάπτεται πίνακας συντεταγμένων

Πίνακας συντ. ΕΓΣΑ,87 και εμβαδό μερικής ανάκλησης της με αριθμ. 2293/3/10/86 απόφασης Ν. Ηλείας								
Τμήμα 1, Εμβαδόν: 24186.07 τ.μ.						Τμήμα 2, Εμβαδόν: 2239.50 τ.μ.		
A/A	X	Y	A/A	X	Y	A/A	X	Y
0	296442.50	4150039.00	57	296386.00	4149819.00	0	296491.50	4149994.50
1	296446.50	4150036.00	58	296378.50	4149819.00	1	296485.00	4149988.50
2	296443.50	4150027.50	59	296373.50	4149822.00	2	296482.49	4149988.84
3	296441.00	4150018.50	60	296372.13	4149823.27	3	296477.50	4149989.50
4	296440.42	4150017.40	61	296367.00	4149828.00	4	296473.50	4149993.50
5	296439.72	4150016.07	62	296365.24	4149835.80	5	296468.00	4150000.00
6	296432.00	4150001.50	63	296364.47	4149839.20	6	296467.05	4150007.12
7	296422.60	4149989.74	64	296363.50	4149843.50	7	296467.00	4150007.50
8	296418.00	4149984.00	65	296360.00	4149856.00	8	296466.64	4150012.03
9	296410.00	4149974.50	66	296356.00	4149872.50	9	296466.62	4150012.23
10	296406.50	4149965.50	67	296353.00	4149877.50	10	296466.45	4150014.36
11	296407.47	4149964.73	68	296341.00	4149886.00	11	296466.00	4150020.00
12	296411.50	4149961.50	69	296329.50	4149893.50	12	296465.50	4150025.00
13	296419.00	4149958.50	70	296312.50	4149914.50	13	296460.68	4150032.23
14	296425.50	4149955.50	71	296301.00	4149938.50	14	296459.50	4150034.00
15	296435.50	4149960.50	72	296300.50	4149957.50	15	296458.30	4150035.27
16	296443.00	4149962.00	73	296300.80	4149959.12	16	296457.45	4150036.17
17	296443.17	4149961.95	74	296303.00	4149971.00	17	296451.00	4150043.00
18	296448.75	4149960.25	75	296313.00	4149984.00	18	296452.28	4150044.53
19	296450.00	4149950.50	76	296321.00	4150001.00	19	296453.50	4150046.00
20	296450.33	4149948.59	77	296321.79	4150001.37	20	296456.90	4150048.65
21	296453.00	4149933.00	78	296324.13	4150002.49	21	296462.50	4150053.00
22	296454.50	4149923.50	79	296331.50	4150006.00	22	296462.77	4150053.77
23	296456.00	4149918.00	80	296340.80	4150008.66	23	296463.02	4150054.48
24	296458.00	4149909.00	81	296345.50	4150010.00	24	296466.00	4150063.00
25	296457.00	4149904.50	82	296348.94	4150010.94	25	296477.00	4150065.00
26	296456.93	4149903.73	83	296352.19	4150011.83	26	296480.00	4150064.00
27	296456.65	4149900.62	84	296356.50	4150013.00	27	296480.56	4150063.02
28	296456.59	4149899.99	85	296371.50	4150025.00	28	296482.00	4150060.50
29	296456.50	4149899.00	86	296376.95	4150027.25	29	296486.42	4150054.18
30	296455.09	4149897.18	87	296380.00	4150028.50	30	296489.00	4150050.50
31	296453.00	4149894.50	88	296393.50	4150028.50	31	296494.00	4150039.50
32	296452.69	4149894.15	89	296398.69	4150031.56	32	296497.00	4150032.00
33	296452.07	4149893.45	90	296402.00	4150033.50	33	296499.50	4150024.50
34	296449.00	4149890.00	91	296407.46	4150037.14	34	296502.50	4150018.50
35	296443.50	4149882.50	92	296415.50	4150042.50	35	296500.00	4150010.00
36	296441.00	4149877.00	93	296422.00	4150038.00			
37	296440.00	4149870.50	94	296429.50	4150049.00			
38	296440.00	4149862.50				Τμήμα 4, Εμβαδόν: 1505.10 τ.μ.		
39	296442.00	4149856.00				A/A	X	Y
40	296448.00	4149845.50	Τμήμα 3, Εμβαδόν: 741.04 τ.μ.			3	296662.86	4150530.22
41	296451.00	4149840.50	A/A	X	Y	4	296662.09	4150530.70
42	296457.00	4149837.00	0	296352.00	4150397.00	5	296657.50	4150533.50
43	296462.00	4149835.50	1	296345.50	4150396.50	6	296649.00	4150540.00
44	296466.50	4149833.50	2	296328.05	4150398.29	7	296646.50	4150546.00
45	296471.00	4149829.50	3	296378.23	4150430.36	8	296648.24	4150547.74
46	296470.00	4149824.50	4	296384.50	4150421.00	9	296650.50	4150550.00
47	296467.50	4149819.50	5	296379.63	4150415.05	10	296653.00	4150554.00
48	296456.63	4149801.39	6	296375.50	4150410.00	11	296653.00	4150559.00
49	296455.50	4149799.50	7	296369.50	4150405.00	12	296652.00	4150564.00
50	296450.42	4149802.63	8	296361.00	4150401.50	13	296647.55	4150568.45
51	296449.00	4149803.50				14	296698.50	4150582.18
52	296443.52	4149806.24				15	296698.50	4150581.00
53	296433.00	4149811.50	Τμήμα 4, Εμβαδόν: 1505.10 τ.μ.			16	296696.71	4150576.24
54	296414.00	4149818.00	A/A	X	Y	17	296695.50	4150573.00
55	296405.00	4149820.00	0	296677.50	4150541.00	18	296693.50	4150567.50
56	296393.50	4149820.00	1	296671.50	4150526.50	19	296686.00	4150558.00
			2	296666.50	4150528.00	20	296678.84	4150543.67





Τμήμα 11, Εμβαδόν: 64.65 τ.μ.			Τμήμα 12, Εμβαδόν: 6706.75 τ.μ.			Τμήμα 13, Εμβαδόν: 6680.48 τ.μ.		
A/A	X	Y	A/A	X	Y	A/A	X	Y
0	297419.50	4149910.50	0	297714.50	4150411.50	0	297266.43	4150458.57
1	297419.50	4149902.91	1	297713.05	4150402.20	1	297249.69	4150453.78
2	297411.26	4149909.16	2	297712.00	4150395.50	2	297241.31	4150463.35
3	297410.23	4149909.19	3	297708.00	4150385.50	3	297231.34	4150470.52
4	297413.44	4149916.09	4	297701.95	4150375.56	4	297222.56	4150479.69
5	297414.00	4149916.00	5	297701.00	4150374.00	5	297213.00	4150483.67
6	297416.50	4149914.00	6	297699.50	4150362.50	6	297206.61	4150490.06
			7	297700.50	4150353.00	7	297200.64	4150494.44
			8	297704.50	4150342.50	8	297191.46	4150500.41
			9	297699.00	4150338.50	9	297191.38	4150500.82
Τμήμα 14, Εμβαδόν: 4148.34 τ.μ.								
A/A	X	Y	A/A	X	Y	A/A	X	Y
0	297611.79	4150500.98	10	297689.50	4150330.50	10	297191.17	4150501.96
1	297603.71	4150496.94	11	297676.00	4150324.50	11	297375.31	4150554.63
2	297593.00	4150493.00	12	297646.50	4150324.50	12	297372.51	4150545.46
3	297589.00	4150500.50	13	297633.50	4150324.00	13	297365.33	4150536.69
4	297579.50	4150500.00	14	297629.50	4150328.00	14	297352.57	4150532.30
5	297564.00	4150502.00	15	297626.00	4150340.50	15	297340.61	4150527.12
6	297545.00	4150525.00	16	297628.07	4150348.31	16	297331.83	4150515.96
7	297532.00	4150537.00	17	297629.38	4150353.27	17	297321.87	4150505.20
8	297528.11	4150547.68	18	297630.50	4150357.50	18	297307.91	4150494.84
9	297526.36	4150552.91	19	297635.50	4150372.50	19	297296.34	4150482.48
10	297529.15	4150557.79	20	297640.50	4150390.00	20	297285.18	4150472.91
11	297531.59	4150563.72	21	297648.50	4150400.00	21	297278.00	4150465.74
12	297531.59	4150568.60	22	297648.61	4150400.12			
13	297537.50	4150580.50	23	297656.00	4150408.00	Τμήμα 17, Εμβαδόν: 23.64 τ.μ.		
A/A	X	Y	A/A	X	Y	A/A	X	Y
14	297538.00	4150587.47	24	297666.50	4150408.00	0	298059.00	4150733.50
15	297628.12	4150508.13	25	297675.00	4150406.00	1	298047.45	4150732.86
16	297627.65	4150508.13	26	297684.00	4150410.00	2	298052.72	4150736.98
17	297621.12	4150506.89	27	297694.50	4150428.50	3	298059.87	4150733.50
			28	297705.50	4150445.50			
			29	297712.50	4150457.50			
			30	297721.50	4150462.00			
			31	297727.00	4150455.00	Τμήμα 18, Εμβαδόν: 85.28 τ.μ.		
A/A	X	Y	A/A	X	Y	A/A	X	Y
			32	297721.50	4150443.50	0	297526.26	4150597.80
			33	297720.59	4150439.32	1	297537.94	4150587.52
						2	297519.50	4150593.00
						3	297510.54	4150593.30
Τμήμα 15, Εμβαδόν: 95.57 τ.μ.			Τμήμα 16, Εμβαδόν: 23.64 τ.μ.					
A/A	X	Y	A/A	X	Y			
0	297894.16	4150612.65	0	298059.00	4150733.50			
1	297893.90	4150612.55	1	298047.45	4150732.86			
2	297956.03	4150661.23	2	298052.72	4150736.98			
3	297954.20	4150657.57	3	298059.87	4150733.50	Τμήμα 19, Εμβαδόν: 2.52 τ.μ.		
A/A	X	Y				A/A	X	Y
4	297939.91	4150646.54				0	296559.81	4149511.63
5	297919.48	4150631.44				1	296553.79	4149509.79
6	297907.23	4150621.23				2	296555.00	4149511.00

Κρέστενα 10-05- 2023  
Ο Δασάρχης Ολυμπίας.α.

Ο Συντάκτης

Δημήτριος Κωνσταντόπουλος  
Δασολόγος με Α' Βαθμό

Ανδρέας Μποτίλιας  
Δασοπόνος

Η απόφαση αυτή να δημοσιευθεί στην Εφημερίδα της Κυβερνήσεως.

Πάτρα, 2 Ιουνίου 2023

Με εντολή Γενικού Γραμματέα Δασών

Ο Προϊστάμενος της Επιθεώρησης Εφαρμογής Δασικής Πολιτικής  
Πελοποννήσου, Δυτικής Ελλάδας και Ιονίου

ΝΙΚΗΤΑΣ ΜΑΖΗΣ