



# ΕΦΗΜΕΡΙΔΑ ΤΗΣ ΚΥΒΕΡΝΗΣΕΩΣ ΤΗΣ ΕΛΛΗΝΙΚΗΣ ΔΗΜΟΚΡΑΤΙΑΣ

23 Ιουνίου 2023

ΤΕΥΧΟΣ ΤΕΤΑΡΤΟ

Αρ. Φύλλου 525

## ΠΕΡΙΕΧΟΜΕΝΑ

### ΑΠΟΦΑΣΕΙΣ

- 1 Κήρυξη δημοσίου δάσους εμβαδού 12.388,61 τ.μ. ως αναδασωτέου λόγω παράνομης εκχέρσωσης στη θέση «ΜΟΝΟΛΙΘΟΣ» Τ.Κ. Σπάρτου, Δ.Ε. Αμφιλοχίας, του Δήμου Αμφιλοχίας, Π.Ε. Αιτωλοακαρνανίας.
- 2 Κήρυξη δημοσίου δάσους εμβαδού 2.363,21 τ.μ. ως αναδασωτέου λόγω πυρκαγιάς στη θέση «ΛΟΥΤΡΑΚΙ» της Τοπικής Κοινότητας Σταμνάς, της Δημοτικής Ενότητας Αιτωλικού του Δήμου Ι. Π. Μεσολογγίου, Π.Ε. Αιτωλοακαρνανίας.

### ΑΠΟΦΑΣΕΙΣ

Αριθμ. 296765

(1)

**Κήρυξη δημοσίου δάσους εμβαδού 12.388,61 τ.μ. ως αναδασωτέου λόγω παράνομης εκχέρσωσης στη θέση «ΜΟΝΟΛΙΘΟΣ» Τ.Κ. Σπάρτου, Δ.Ε. Αμφιλοχίας, του Δήμου Αμφιλοχίας, Π.Ε. Αιτωλοακαρνανίας.**

Ο ΓΕΝΙΚΟΣ ΓΡΑΜΜΑΤΕΑΣ ΔΑΣΩΝ  
ΤΟΥ ΥΠΟΥΡΓΕΙΟΥ  
ΠΕΡΙΒΑΛΛΟΝΤΟΣ ΚΑΙ ΕΝΕΡΓΕΙΑΣ

Έχοντας υπόψη:

1. Την παρ. 1 του άρθρου 24 και την παρ. 3 του άρθρου 117 του Συντάγματος της Ελλάδας.
2. Την παρ. 1 του άρθρου 38 του ν. 998/1979, όπως αντικαταστάθηκε το πρώτο εδάφιο της με την παρ. 1 του άρθρου 35 του ν. 4280/2014 (Α' 159), καθώς επίσης και τις παρ. 1 και 3 του άρθρου 41 του ν. 998/1979.
3. Τον ν. 3208/2003 «Προστασία των δασικών οικοσυστημάτων, κατάρτιση δασολογίου, ρύθμιση εμπραγμάτων δικαιωμάτων επί δασών και δασικών εν γένει εκτάσεων και άλλες διατάξεις» (Α' 303).
4. Τις διαταγές του Υπουργείου Γεωργίας: α) 160417/1180/8.7.1980, β) 182447/3049/24.9.1980, γ) 141823/24.2.1983 και δ) 179171/3.9.1985.
5. Τον ν. 3861/2010 «Ενίσχυση της διαφάνειας με την υποχρεωτική ανάρτηση νόμων και πράξεων των κυβερ-

νητικών, διοικητικών και αυτοδιοικητικών οργάνων στο διαδίκτυο «Πρόγραμμα Διαύγεια» και άλλες διατάξεις» (Α' 112).

6. Την παρ. 8 του άρθρου 67 του ν. 4316/2014 (Α' 270).

7. Την από 13.8.2021 Πράξη Νομοθετικού Περιεχομένου «Εκτακτα μέτρα για την αποτελεσματική προστασία και την ταχεία αποκατάσταση του φυσικού περιβάλλοντος, την άμεση στήριξη των πληγέντων από τις πυρκαγιές του Ιουλίου / Αυγούστου 2021 και συναφείς διατάξεις», η οποία κυρώθηκε με το άρθρο 2 του ν. 4824/2021 (Α' 156).

8. Το π.δ. 29/2022 «Τροποποίηση του π.δ. 132/2017 Οργανισμός Υπουργείου Περιβάλλοντος και Ενέργειας (Υ.Π.ΕΝ) (Α' 160)» (Α' 63).

9. Τα άρθρα 47-55 του Μέρους Β' του ν. 4915/2022 «Εθνικό Στρατηγικό Σχέδιο Καταπολέμησης της Διαφθοράς, διατάξεις για θέματα ανθρώπινου δυναμικού και Οργανισμών Τοπικής Αυτοδιοίκησης, νομοθετικό πλαίσιο εκπαίδευσης των σπουδαστών / σπουδαστριών της Εθνικής Σχολής Δημόσιας Διοίκησης και Αυτοδιοίκησης για την ένταξη στον κλάδο Π.Ε. Επιτελικών Στελεχών, διατάξεις για την ολοκλήρωση της μεταφοράς των δασικών υπηρεσιών στο Υπουργείο Περιβάλλοντος και Ενέργειας, διατάξεις για την εφαρμογή του Εθνικού Σχεδίου Ανάκαμψης και Ανθεκτικότητας «Ελλάδα 2.0», Εθνική Σύμβαση Ομογενών και άλλες επείγουσες διατάξεις» (Α' 63).

10. Την υπό στοιχεία ΥΠΕΝ/ΔΔΥ/48478/3594/16.5.2022 απόφαση του ΥΠΕΝ «Καθορισμός των διοικητικών λεπτομερειών μεταφοράς των δασικών υπηρεσιών, του αντίστοιχου προσωπικού και λοιπών θεμάτων της παρ. 5 του άρθρου 3 της από 13.8.2021 Πράξης Νομοθετικού Περιεχομένου (Α' 143), η οποία κυρώθηκε με το άρθρο 2 του ν. 4824/2021 (Α' 156)» (Β' 2415).

11. Την υπό στοιχεία ΥΠΕΝ/ΔΔΥ/50578/3749/20.5.2022 (ΑΔΑ: ΨΓΒΩ4653Π8-ΩΧ6) εγκύκλιο του ΥΠΕΝ «Εγκύκλιες οδηγίες για τη λειτουργία των Περιφερειακών Δασικών Υπηρεσιών, χρήση λογότυπου».

12. Την υπό στοιχεία ΥΠΕΝ/ΔΔΥ/62511/4542/17.6.2022 (ΑΔΑ: ΩΔΑΕ4653Π8-ΙΒΥ) απόφαση του με θέμα: «Διαπιστωτική πράξη κατάταξης και τοποθέτησης του προσωπικού των Περιφερειακών Δασικών Υπηρεσιών του ΥΠΕΝ».

13. Την υπό στοιχεία ΥΠΕΝ/ΔΝΕΠ/83988/2740/25.8.2022 απόφαση του ΥΠΕΝ με θέμα «Εξουσιοδότηση

υπογραφής «Με εντολή Υπουργού» του Υπουργού Περιβάλλοντος και Ενέργειας, «Με εντολή Υφυπουργού» του Υφυπουργού Περιβάλλοντος και Ενέργειας και «Με εντολή Γενικού Γραμματέα Δασών» του Γενικού Γραμματέα Δασών του Υπουργείου Περιβάλλοντος και Ενέργειας, κατά λόγο αρμοδιότητας, στον Προϊστάμενο της Γενικής Διεύθυνσης Δασών και Δασικού Περιβάλλοντος της Γενικής Γραμματείας Δασών του Υ.Π.Ε.Ν., στους Προϊστάμενους των Επιθεωρήσεων Εφαρμογής Δασικής Πολιτικής και στους Προϊστάμενους των Διευθύνσεων, Δασαρχείων και Τμημάτων που υπάγονται σε αυτές» (Β' 4528).

14. Την υπ' αρ. 292772/11.6.2023 πρόταση του Δασαρχείου Αμφιλοχίας περί ««Κηρύξεως δημοσίου δάσους εμβαδού 12.388,61 τ.μ. ως αναδασωτέου λόγω παράνομης εκχέρωσης στη θέση ΜΟΝΟΛΙΘΟΣ» Τ.Κ. Σπάρτου, Δ.Ε. Αμφιλοχίας, του Δήμου Αμφιλοχίας, Π.Ε. Αιτ/νίας.».

15. Την σύμφωνη γνώμη της Διεύθυνσης Δασών Αιτωλοακαρνανίας, αποφασίζουμε:

Κηρύσσουμε ως αναδασωτέο, με φυσική ή τεχνητή αναγέννηση, με σκοπό την προστασία για την επαναδημιουργία της δασικής βλάστησης που καταστράφηκε από παράνομη εκχέρωση και την διατήρηση του χαρακτήρα του δημοσίου δάσους, ώστε να αποκλεισθεί η διάθεση

αυτού για άλλο σκοπό, το παραπάνω δημόσιο δάσος εμβαδού 12.388,61 τ.μ. που ανήκει στην κατηγορία της παρ. 1 του άρθρου 3 και των παρ. 1α και 1ε του άρθρου 4 του ν. 998/1979, όπως τροποποιήθηκε και ισχύει.

Το ανωτέρω δημόσιο δάσος βρίσκεται στη θέση «ΜΟΝΟΛΙΘΟΣ» Τ.Κ. Σπάρτου, Δ.Ε. Αμφιλοχίας, του Δήμου Αμφιλοχίας, Π.Ε. Αιτ/νίας.

και προσδιορίζεται από τα στοιχεία:

(1,2,3,...24,25,1)

Και οριοθετείται ως ακολούθως:

Βόρεια: Με θάλασσα.

Νότια: Με εθνική οδό Αμφιλοχίας - Βόνιτσας.

Ανατολικά: Με έκταση που δεν φέρει δασική βλάστηση.

Δυτικά: Με έκταση που φέρει δασική βλάστηση,

όπως φαίνεται στο συνημμένο τοπογραφικό διάγραμμα.

Κατά της ανωτέρω απόφασης υφίσταται η δυνατότητα άσκησης αίτησης ακύρωσής της, ενώπιον του (οικείου) Τριμελούς Διοικητικού Εφετείου, εντός εξήντα (60) ημερών από την επομένη της δημοσίευσής της ή κοινοποιήσεώς της.

Από τις διατάξεις της απόφασης αυτής δεν προκαλείται δαπάνη σε βάρος του κρατικού προϋπολογισμού.

 <p>ΕΛΛΗΝΙΚΗ ΔΗΜΟΚΡΑΤΙΑ ΥΠΟΥΡΓΕΙΟ ΠΕΡΙΒΑΛΛΟΝΤΟΣ &amp; ΕΝΕΡΓΕΙΑΣ ΓΕΝΙΚΗ ΔΙΕΥΘΥΝΣΗ ΔΙΑΧΕΙΡΙΣΗΣ ΚΑΙ ΠΡΟΣΤΑΣΙΑΣ ΠΕΡΙΒΑΛΛΟΝΤΟΣ ΔΙΕΥΘΥΝΣΗ ΔΙΑΧΕΙΡΙΣΗΣ ΚΑΙ ΠΡΟΣΤΑΣΙΑΣ ΠΕΡΙΒΑΛΛΟΝΤΟΣ ΔΙΕΥΘΥΝΣΗ ΔΙΑΧΕΙΡΙΣΗΣ ΚΑΙ ΠΡΟΣΤΑΣΙΑΣ ΠΕΡΙΒΑΛΛΟΝΤΟΣ</p>	<p>ΤΟΠΟΓΡΑΦΙΚΟ ΔΙΑΓΡΑΜΜΑ ΔΗΜΟΣΙΟΥ ΔΑΣΟΥΣ ΠΟΥ ΕΚΧΕΡΣΩΘΗΚΕ ΚΑΙ ΚΑΤΑΛΗΦΘΗΚΕ ΠΑΡΑΝΟΜΑ ΚΑΙ ΚΗΡΥΣΣΕΤΑΙ ΑΝΑΔΑΣΤΕΟ</p>	
	<p>Δήμος ΑΜΦΙΛΟΧΙΑΣ</p>	<p>Τοπ./Δημ. Κοινότητα / οικισμός ΣΠΑΡΤΟΥ</p>
<p>Επιβαδόν έκτασης που κηρύσσεται αναδάσωση Ε=(1,2,3,4.....23,24,25,1)= <b>12.388,61 Τ.μ.</b></p>	<p>Αμφιλοχία 09/06/2023 Ο Δασάρχης Αμφιλοχίας</p>	<p>Αμφιλοχία 09/06/2023 Ο ΣΥΝΤΑΚΤΗΣ</p>
<p>ΚΑΙΜΑΚΑ 1:1000</p>	<p>Μεσολόγγι ...../...../2023 Ο Δ/ΝΤΗΣ ΔΑΣΩΝ ΑΙΤ-ΝΙΑΣ</p>	<p>Αμφιλοχία 09/06/2023 Ο Δ/ΝΤΗΣ ΔΑΣΩΝ ΑΙΤ-ΝΙΑΣ</p>
<p>ΔΙΜΟΣΤΗΝΙΣ ΤΗΣ ΘΕΟΧΑΡΟΠΟΥΛΟΣ 09/06/2023 15:13</p>	<p>Πάτρα ...../...../2023 Ο ΕΠΙΘΕΩΡΗΤΗΣ</p>	<p>ΔΙΜΟΣΤΗΝΙΣ ΤΗΣ ΘΕΟΧΑΡΟΠΟΥΛΟΣ 09/06/2023 09:52</p>



Εκταση που κηρύσσεται αναδάσωση

**ΕΘΝΙΚΟ ΤΥΠΟΓΡΑΦΕΙΟ**  
Για τεχνικούς λόγους στο σχεδιάγραμμα,  
από το ηλεκτρονικό αρχείο, έγινε **56%**  
σμίκρυνση κατά ποσοστό

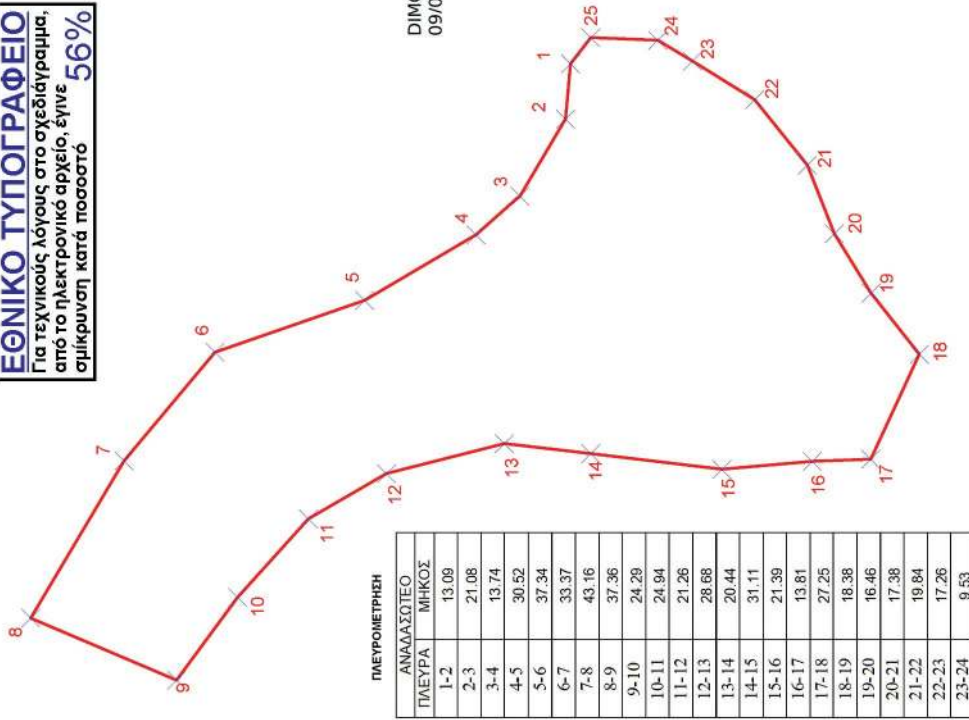

Επιβαδόν έκτασης που κηρύσσεται αναδάσωση  
Ε=(1,2,3,4.....23,24,25,1)= **12.388,61 Τ.μ.**

ΚΑΙΜΑΚΑ 1:500

ΣΥΝΤΕΤΑΓΜΕΝΕΣ ΣΗΜΕΙΩΝ  
ΣΥΣΤΗΜΙΑ ΑΝΑΦΟΡΑΣ ΕΤΣΑ 87

ΑΑ	ΑΝΑΔΑΣΤΕΟ		ΠΛΕΥΡΑ	ΜΗΚΟΣ	Ψ
	X	Y			
1	251133.95	4308928.65	1-2	13.09	
2	251120.91	4308929.84	2-3	21.08	
3	251102.74	4308940.53	3-4	13.74	
4	251093.62	4308950.81	4-5	30.52	
5	251078.11	4308977.10	5-6	37.34	
6	251065.91	4309012.38	6-7	33.37	
7	251040.29	4309033.77	7-8	43.16	
8	251003.17	4309055.79	8-9	37.36	
9	250988.51	4309021.43	9-10	24.20	
10	251008.07	4309007.02	10-11	24.94	
11	251026.60	4308990.32	11-12	21.26	
12	251037.29	4308971.95	12-13	28.68	
13	251044.36	4308944.15	13-14	20.44	
14	251042.00	4308923.85	14-15	31.11	
15	251039.28	4308992.97	15-16	21.39	
16	251040.17	4308971.66	16-17	13.81	
17	251040.67	4308957.86	17-18	27.25	
18	251065.42	4308946.43	18-19	18.38	
19	251079.85	4308957.81	19-20	16.46	
20	251093.86	4308966.46	20-21	17.38	
21	251110.04	4308972.82	21-22	19.84	
22	251125.51	4308985.24	22-23	17.26	
23	251134.59	4308995.91	23-24	9.53	
24	251139.50	4308908.09	24-25	15.79	
25	251140.14	4308923.87	25-1	7.82	

Η απόφαση αυτή να δημοσιευθεί στην Εφημερίδα της Κυβερνήσεως.

Ι. Π. Μεσολογγίου, 13 Ιουνίου 2023

Με εντολή Γενικού Γραμματέα Δασών  
Ο Προϊστάμενος της Επιθεώρησης  
Εφαρμογής Δασικής Πολιτικής  
Πελοποννήσου, Δυτικής Ελλάδας και Ιονίου  
ΝΙΚΗΤΑΣ ΜΑΖΗΣ

Αριθμ. 299820

(2)

**Κήρυξη δημοσίου δάσους εμβαδού 2.363,21 τ.μ. ως αναδασωτέου λόγω πυρκαγιάς στη θέση «ΛΟΥΤΡΑΚΙ» της Τοπικής Κοινότητας Σταμνάς, της Δημοτικής Ενότητας Αιτωλικού του Δήμου Ι. Π. Μεσολογγίου, Π.Ε. Αιτωλοακαρνανίας.**

Ο ΓΕΝΙΚΟΣ ΓΡΑΜΜΑΤΕΑΣ ΔΑΣΩΝ  
ΤΟΥ ΥΠΟΥΡΓΕΙΟΥ  
ΠΕΡΙΒΑΛΛΟΝΤΟΣ ΚΑΙ ΕΝΕΡΓΕΙΑΣ

Έχοντας υπόψη:

1. Την παρ. 1 του άρθρου 24 και την παρ. 3 του άρθρου 117 του Συντάγματος της Ελλάδας.
2. Την παρ. 1 του άρθρου 38 του ν. 998/1979, όπως αντικαταστάθηκε το πρώτο εδάφιο της με την παρ. 1 του άρθρου 35 του ν. 4280/2014 (Α' 159), καθώς επίσης και τις παρ. 1 και 3 του άρθρου 41 του ν. 998/1979.
3. Τον ν. 3208/2003 «Προστασία των δασικών οικοσυστημάτων, κατάρτιση δασολογίου, ρύθμιση εμπραγμάτων δικαιωμάτων επί δασών και δασικών εν γένει εκτάσεων και άλλες διατάξεις» (Α' 303).
4. Τις διαταγές του Υπουργείου Γεωργίας: α) 160417/1180/8.7.1980, β) 182447/3049/24.9.1980, γ) 141823/24.2.1983 και δ) 179171/3.9.1985.
5. Τον ν. 3861/2010 «Ενίσχυση της διαφάνειας με την υποχρεωτική ανάρτηση νόμων και πράξεων των κυβερνητικών, διοικητικών και αυτοδιοικητικών οργάνων στο διαδίκτυο «Πρόγραμμα Διαύγεια» και άλλες διατάξεις» (Α' 112).
6. Την παρ. 8 του άρθρου 67 του ν. 4316/2014 (Α' 270).
7. Την από 13.8.2021 Πράξη Νομοθετικού Περιεχομένου «Εκτακτα μέτρα για την αποτελεσματική προστασία και την ταχεία αποκατάσταση του φυσικού περιβάλλοντος, την άμεση στήριξη των πληγέντων από τις πυρκαγιές του Ιουλίου / Αυγούστου 2021 και συναφείς διατάξεις», η οποία κυρώθηκε με το άρθρο 2 του ν. 4824/2021 (Α' 156).
8. Το π.δ. 29/2022 «Τροποποίηση του π.δ. 132/2017 Οργανισμός Υπουργείου Περιβάλλοντος και Ενέργειας (Υ.Π.ΕΝ) (Α' 160)» (Α' 63).
9. Τα άρθρα 47-55 του Μέρους Β' του ν. 4915/2022 «Εθνικό Στρατηγικό Σχέδιο Καταπολέμησης της Διαφθοράς, διατάξεις για θέματα ανθρώπινου δυναμικού και Οργανισμών Τοπικής Αυτοδιοίκησης, νομοθετικό πλαίσιο εκπαίδευσης των σπουδαστών / σπουδαστριών της Εθνικής Σχολής Δημόσιας Διοίκησης και Αυτοδιοίκησης

για την ένταξη στον κλάδο Π.Ε. Επιτελικών Στελεχών, διατάξεις για την ολοκλήρωση της μεταφοράς των δασικών υπηρεσιών στο Υπουργείο Περιβάλλοντος και Ενέργειας, διατάξεις για την εφαρμογή του Εθνικού Σχεδίου Ανάκαμψης και Ανθεκτικότητας «Ελλάδα 2.0», Εθνική Σύμβαση Ομογενών και άλλες επείγουσες διατάξεις» (Α' 63).

10. Την υπό στοιχεία ΥΠΕΝ/ΔΔΥ/48478/3594/16.5.2022 απόφαση του ΥΠΕΝ «Καθορισμός των διοικητικών λεπτομερειών μεταφοράς των δασικών υπηρεσιών, του αντίστοιχου προσωπικού και λοιπών θεμάτων της παρ. 5 του άρθρου 3 της από 13.8.2021 Πράξης Νομοθετικού Περιεχομένου (Α' 143), η οποία κυρώθηκε με το άρθρο 2 του ν. 4824/2021 (Α' 156)» (Β' 2415).

11. Την υπό στοιχεία ΥΠΕΝ/ΔΔΥ/50578/3749/20.5.2022 (ΑΔΑ: ΨΓΒΩ4653Π8-ΩΧ6) εγκύκλιο του ΥΠΕΝ «Εγκύκλιες οδηγίες για τη λειτουργία των Περιφερειακών Δασικών Υπηρεσιών, χρήση λογότυπου».

12. Την υπό στοιχεία ΥΠΕΝ/ΔΔΥ/62511/4542/17.6.2022 (ΑΔΑ: ΩΔΑΕ4653Π8-ΙΒΥ) απόφαση του με θέμα: «Διαπιστωτική πράξη κατάταξης και τοποθέτησης του προσωπικού των Περιφερειακών Δασικών Υπηρεσιών του ΥΠΕΝ».

13. Την υπό στοιχεία ΥΠΕΝ/ΔΝΕΠ/83988/2740/25.8.2022 απόφαση του ΥΠΕΝ με θέμα «Εξουσιοδότηση υπογραφής «Με εντολή Υπουργού» του Υπουργού Περιβάλλοντος και Ενέργειας, «Με εντολή Υφυπουργού» του Υφυπουργού Περιβάλλοντος και Ενέργειας και «Με εντολή Γενικού Γραμματέα Δασών» του Γενικού Γραμματέα Δασών του Υπουργείου Περιβάλλοντος και Ενέργειας, κατά λόγο αρμοδιότητας, στον Προϊστάμενο της Γενικής Διεύθυνσης Δασών και Δασικού Περιβάλλοντος της Γενικής Γραμματείας Δασών του Υ.Π.ΕΝ., στους Προϊστάμενους των Επιθεωρήσεων Εφαρμογής Δασικής Πολιτικής και στους Προϊστάμενους των Διευθύνσεων, Δασαρχείων και Τμημάτων που υπάγονται σε αυτές» (Β' 4528).

14. Την υπ' αρ. 295757/12.6.2023 πρόταση του Δασαρχείου Μεσολογγίου περί «Κήρυξης δημοσίου δάσους εμβαδού 2.363,21 τ.μ. ως αναδασωτέου λόγω πυρκαγιάς στη θέση «ΛΟΥΤΡΑΚΙ» της Τοπικής Κοινότητας Σταμνάς, της Δημοτικής Ενότητας Αιτωλικού του Δήμου Ι. Π. Μεσολογγίου, Π.Ε. Αιτ/νίας».

15. Την σύμφωνη γνώμη της Διεύθυνσης Δασών Αιτωλοακαρνανίας, αποφασίζουμε:

Κηρύσσουμε ως αναδασωτέο, με φυσική ή τεχνητή αναγέννηση, με σκοπό την προστασία για την επαναδημιουργία της δασικής βλάστησης που καταστράφηκε από πυρκαγιά και την διατήρηση του χαρακτήρα του δημοσίου δάσους, ώστε να αποκλεισθεί η διάθεση αυτού για άλλο σκοπό, το παραπάνω δημόσιο δάσος εμβαδού 2.363,21 τ.μ. που ανήκει στην κατηγορία της παρ. 1 του άρθρου 3 και της παρ. 1 ε του άρθρου 4 του ν. 998/1979, όπως τροποποιήθηκε και ισχύει.

Το ανωτέρω δημόσιο δάσος βρίσκεται στη θέση «ΛΟΥΤΡΑΚΙ» της Τοπικής Κοινότητας Σταμνάς, της Δημοτικής Ενότητας Αιτωλικού του Δήμου Ι. Π. Μεσολογγίου, Π.Ε. Αιτωλοακαρνανίας.

και προσδιορίζεται από τα στοιχεία: (1,2,3,8,9,10,..... 25,26,27,1)

Και οριοθετείται ως ακολούθως:  
Ανατολικά: Με αγροτικό δρόμο.  
Δυτικά: Με έκταση που δεν φέρει δασική βλάστηση.  
Βόρεια: Με έκταση που δεν φέρει δασική βλάστηση.  
Νότια: Με έκταση που δεν φέρει δασική βλάστηση, όπως φαίνεται στο συνημμένο τοπογραφικό διάγραμμα.

Κατά της ανωτέρω απόφασης υφίσταται η δυνατότητα άσκησης αίτησης ακύρωσής της, ενώπιον του (οικείου) Τριμελούς Διοικητικού Εφετείου, εντός εξήντα (60) ημερών από την επομένη της δημοσίευσής της ή κοινοποίησής της.

Από τις διατάξεις της απόφασης αυτής δεν προκαλείται δαπάνη σε βάρος του κρατικού προϋπολογισμού.

 <p>ΕΛΛΗΝΙΚΗ ΔΗΜΟΚΡΑΤΙΑ ΥΠΟΥΡΓΕΙΟ ΠΕΡΙΒΑΛΛΟΝΤΟΣ &amp; ΕΝΕΡΓΕΙΑΣ ΓΕΝΙΚΗ ΔΙΕΥΘΥΝΣΗ ΔΙΑΧΕΙΡΙΣΗΣ ΚΑΙ ΠΡΟΣΤΑΣΙΑΣ ΤΩΝ ΔΑΣΩΝ ΤΜΗΜΑ ΠΡΟΣΤΑΣΙΑΣ ΔΑΣΩΝ ΚΑΙ ΔΑΣΙΚΩΝ ΕΚΤΑΣΕΩΝ</p>	<p>ΤΟΠΟΓΡΑΦΙΚΟ ΔΙΑΓΡΑΜΜΑ ΔΗΜΟΣΙΟΥ ΔΑΣΟΥΣ ΠΟΥ ΚΑΤΑΣΤΡΑΦΗΚΕ ΑΠΟ ΠΥΡΚΑΓΙΑ ΚΑΙ ΚΗΡΥΣΣΕΤΑΙ ΑΝΑΔΑΣΙΣΤΕΑ σύμφωνα με το άρθρο 117 παρ. 3 του Συντάγματος</p>
	<p>ΜΕΣΟΛΟΓΙΟΥ ΣΤΑΜΝΑΣ "ΛΟΥΤΡΑΚΙ"</p>
<p>Δήμος Τοπ.Δ/μ. Κανόλιπα / οικισμός Θέση</p>	<p>Η ΣΥΝΤΑΚΤΡΙΑ ΑΝΔΡΟΝΙΚΗ ΚΟΥΦΟΥ 09/06/2023 10:40 Ανδρονίκη Κουφού Δασοπόνος με β βαθμό</p>
<p>ΚΑΙΜΑΚΑ 1:500</p>	<p>Ο προαίρετος του Δασορχείου Μεσολογίου Η Προστατένη Δυτικής Δασών Ο Επιθεωρητής Ε.Δ.Π. Πελάησου,Δυτ.Ελ.&amp; Ιον.</p>
<p>ΓΕΩΡΓΙΟΣ ΔΙΜΗΤΡΙΑΔΗΣ 09/06/2023 14:53</p>	<p>Νικήτας Μάζης Δασολόγος Περιβαλλοντός</p>
<p>Γεώργιος Δημητριάδης Δασολόγος με Α βαθμό</p>	<p>Αναστασία Λαμπή Δασολόγος με Α βαθμό</p>

ΑΠΟΣΤΑΣΜΑ ΦΧ 1:5000 αρ. 5290/8

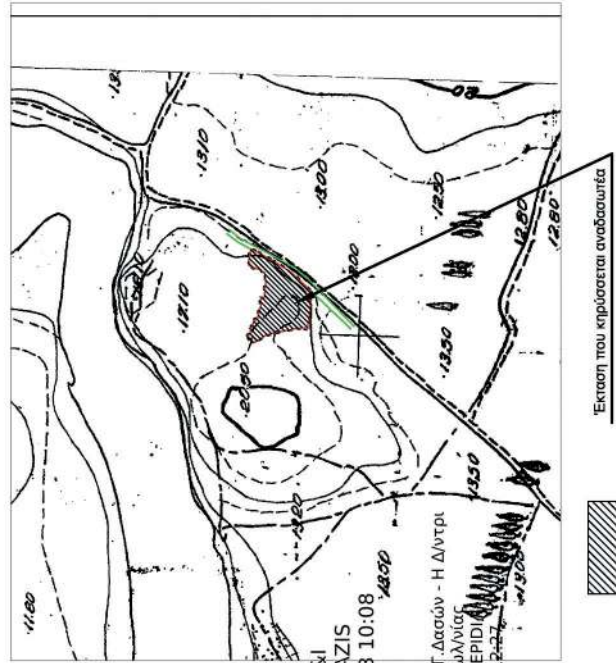

ΕΞΕΛ ΠΑΕΣΙ  
ΝΙΚΙΤΑΣ ΜΑΖΙΣ  
14/06/2023 10:08

Με εντολή Γ.Γ.Δασών - Η Δ/ντρι  
α Δασών Αιτωλών/Ιονίων  
ΑΝΑΣΤΑΣΙΑ ΛΕΠΙΔΙΟΥ  
13/06/2023 12:22

Εκταση που κηρύσσεται αναδασίσιμη



ΠΛΑΤΕΙΟΝ ΜΗΚΟΣ	1-2	10.01
1	261211	4295628.95
2	261216.55	4295618.62
3	261218.67	4295612.40
4	261220.39	4295603.01
5	261222.04	4295592.95
6	261223.71	4295582.81
7	261225.42	4295572.67
8	261227.17	4295562.53
9	261228.94	4295552.39
10	261230.74	4295542.25
11	261232.57	4295532.11
12	261234.43	4295522.00
13	261236.32	4295509.99
14	261238.24	4295497.99
15	261240.19	4295485.99
16	261242.17	4295473.99
17	261244.18	4295461.99
18	261246.21	4295450.00
19	261248.27	4295438.00
20	261250.36	4295426.00
21	261252.47	4295414.00
22	261254.60	4295402.00
23	261256.76	4295390.00
24	261258.94	4295378.00
25	261261.14	4295366.00
26	261263.36	4295354.00
27	261265.60	4295342.00
28	261267.86	4295330.00
29	261270.14	4295318.00
30	261272.44	4295306.00
31	261274.76	4295294.00
32	261277.10	4295282.00
33	261279.46	4295270.00
34	261281.84	4295258.00
35	261284.24	4295246.00
36	261286.66	4295234.00
37	261289.10	4295222.00
38	261291.56	4295210.00
39	261294.04	4295198.00
40	261296.54	4295186.00
41	261299.06	4295174.00
42	261301.60	4295162.00
43	261304.16	4295150.00
44	261306.74	4295138.00
45	261309.34	4295126.00
46	261311.96	4295114.00
47	261314.60	4295102.00
48	261317.26	4295090.00
49	261320.94	4295078.00
50	261324.64	4295066.00
51	261328.36	4295054.00
52	261332.10	4295042.00
53	261335.86	4295030.00
54	261339.64	4295018.00
55	261343.44	4295006.00
56	261347.26	4294994.00
57	261351.10	4294982.00
58	261354.96	4294970.00
59	261358.84	4294958.00
60	261362.74	4294946.00
61	261366.66	4294934.00
62	261370.60	4294922.00
63	261374.56	4294910.00
64	261378.54	4294898.00
65	261382.54	4294886.00
66	261386.56	4294874.00
67	261390.60	4294862.00
68	261394.66	4294850.00
69	261398.74	4294838.00
70	261402.84	4294826.00
71	261406.96	4294814.00
72	261411.10	4294802.00
73	261415.26	4294790.00
74	261419.44	4294778.00
75	261423.64	4294766.00
76	261427.86	4294754.00
77	261432.10	4294742.00
78	261436.36	4294730.00
79	261440.64	4294718.00
80	261444.94	4294706.00
81	261449.26	4294694.00
82	261453.60	4294682.00
83	261457.96	4294670.00
84	261462.34	4294658.00
85	261466.74	4294646.00
86	261471.16	4294634.00
87	261475.60	4294622.00
88	261480.06	4294610.00
89	261484.54	4294598.00
90	261489.04	4294586.00
91	261493.56	4294574.00
92	261498.10	4294562.00
93	261502.66	4294550.00
94	261507.24	4294538.00
95	261511.84	4294526.00
96	261516.46	4294514.00
97	261521.10	4294502.00
98	261525.76	4294490.00
99	261530.44	4294478.00
100	261535.14	4294466.00

**ΕΘΝΙΚΟ ΤΥΠΟΓΡΑΦΕΙΟ**  
Για τεχνικούς λόγους στο σχεδιάγραμμα,  
από το ηλεκτρονικό αρχείο, έγινε  
σμίκρυνση κατά ποσοστό **56%**

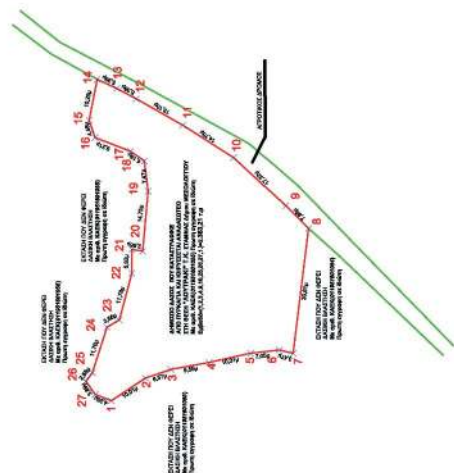

ΔΗΜΟΣΙΟ ΔΑΣΟΣ ΠΟΥ ΚΑΤΑΣΤΡΑΦΗΚΕ  
ΑΠΟ ΠΥΡΚΑΓΙΑ ΚΑΙ ΚΗΡΥΣΣΕΤΑΙ ΑΝΑΔΑΣΙΣΤΕΟ  
ΣΤΗ ΘΕΣΗ "ΛΟΥΤΡΑΚΙ" Τ.Κ. ΣΤΑΜΝΑΣ Δόμ.Μεσολογίου  
Με αρθρ. ΚΑΕΚ(011951601055) Πρωτη εγγραφή σε Ιδιότητα  
Εμβαδόν(1,2,3,8,9,10,25,26,27,1)=2.363,21 Τ.μ

Η απόφαση αυτή να δημοσιευθεί στην Εφημερίδα της Κυβερνήσεως.

Ι. Π. Μεσολογγίου, 14 Ιουνίου 2023

Με εντολή Γενικού Γραμματέα Δασών  
Ο Προϊστάμενος της Επιθεώρησης  
Εφαρμογής Δασικής Πολιτικής  
Πελοποννήσου, Δυτικής Ελλάδας και Ιονίου  
ΝΙΚΗΤΑΣ ΜΑΖΗΣ



## ΕΘΝΙΚΟ ΤΥΠΟΓΡΑΦΕΙΟ

Το Εθνικό Τυπογραφείο αποτελεί δημόσια υπηρεσία υπαγόμενη στην Προεδρία της Κυβέρνησης και έχει την ευθύνη τόσο για τη σύνταξη, διαχείριση, εκτύπωση και κυκλοφορία των Φύλλων της Εφημερίδας της Κυβερνήσεως (ΦΕΚ), όσο και για την κάλυψη των εκτυπωτικών - εκδοτικών αναγκών του δημοσίου και του ευρύτερου δημόσιου τομέα (ν. 3469/2006/Α' 131 και π.δ. 29/2018/Α' 58).

### 1. ΦΥΛΛΟ ΤΗΣ ΕΦΗΜΕΡΙΔΑΣ ΤΗΣ ΚΥΒΕΡΝΗΣΕΩΣ (ΦΕΚ)

- Τα **ΦΕΚ σε ηλεκτρονική μορφή** διατίθενται δωρεάν στο **www.et.gr**, την επίσημη ιστοσελίδα του Εθνικού Τυπογραφείου. Όσα ΦΕΚ δεν έχουν ψηφιοποιηθεί και καταχωριστεί στην ανωτέρω ιστοσελίδα, ψηφιοποιούνται και αποστέλλονται επίσης δωρεάν με την υποβολή αίτησης, για την οποία αρκεί η συμπλήρωση των αναγκαίων στοιχείων σε ειδική φόρμα στον ιστότοπο **www.et.gr**.

- Τα **ΦΕΚ σε έντυπη μορφή** διατίθενται σε μεμονωμένα φύλλα είτε απευθείας από το Τμήμα Πωλήσεων και Συνδρομητών, είτε ταχυδρομικά με την αποστολή αιτήματος παραγγελίας μέσω των ΚΕΠ, είτε με ετήσια συνδρομή μέσω του Τμήματος Πωλήσεων και Συνδρομητών. Το κόστος ενός ασπρόμαυρου ΦΕΚ από 1 έως 16 σελίδες είναι 1,00 €, αλλά για κάθε επιπλέον οκτασέλιδο (ή μέρος αυτού) προσαυξάνεται κατά 0,20 €. Το κόστος ενός έγχρωμου ΦΕΚ από 1 έως 16 σελίδες είναι 1,50 €, αλλά για κάθε επιπλέον οκτασέλιδο (ή μέρος αυτού) προσαυξάνεται κατά 0,30 €. Το τεύχος Α.Σ.Ε.Π. διατίθεται δωρεάν.

#### • Τρόποι αποστολής κειμένων προς δημοσίευση:

Α. Τα κείμενα προς δημοσίευση στο ΦΕΚ, από τις υπηρεσίες και τους φορείς του δημοσίου, αποστέλλονται ηλεκτρονικά στη διεύθυνση **webmaster.et@et.gr** με χρήση προηγμένης ψηφιακής υπογραφής και χρονοσήμανσης.

Β. Κατ' εξαίρεση, όσοι πολίτες δεν διαθέτουν προηγμένη ψηφιακή υπογραφή μπορούν είτε να αποστέλλουν ταχυδρομικά, είτε να καταθέτουν με εκπρόσωπό τους κείμενα προς δημοσίευση εκτυπωμένα σε χαρτί στο Τμήμα Παραλαβής και Καταχώρισης Δημοσιευμάτων.

- Πληροφορίες, σχετικά με την αποστολή/κατάθεση εγγράφων προς δημοσίευση, την ημερήσια κυκλοφορία των Φ.Ε.Κ., με την πώληση των τευχών και με τους ισχύοντες τιμοκαταλόγους για όλες τις υπηρεσίες μας, περιλαμβάνονται στον ιστότοπο (**www.et.gr**). Επίσης μέσω του ιστότοπου δίδονται πληροφορίες σχετικά με την πορεία δημοσίευσης των εγγράφων, με βάση τον Κωδικό Αριθμό Δημοσιεύματος (ΚΑΔ). Πρόκειται για τον αριθμό που εκδίδει το Εθνικό Τυπογραφείο για όλα τα κείμενα που πληρούν τις προϋποθέσεις δημοσίευσης.

### 2. ΕΚΤΥΠΩΤΙΚΕΣ - ΕΚΔΟΤΙΚΕΣ ΑΝΑΓΚΕΣ ΤΟΥ ΔΗΜΟΣΙΟΥ

Το Εθνικό Τυπογραφείο ανταποκρινόμενο σε αιτήματα υπηρεσιών και φορέων του δημοσίου αναλαμβάνει να σχεδιάσει και να εκτυπώσει έντυπα, φυλλάδια, βιβλία, αφίσες, μπλοκ, μηχανογραφικά έντυπα, φακέλους για κάθε χρήση, κ.ά.

Επίσης σχεδιάζει ψηφιακές εκδόσεις, λογότυπα και παράγει οπτικοακουστικό υλικό.

**Ταχυδρομική Διεύθυνση:** Καποδιστρίου 34, τ.κ. 10432, Αθήνα

Ιστότοπος: **www.et.gr**

**ΤΗΛΕΦΩΝΙΚΟ ΚΕΝΤΡΟ:** 210 5279000 - fax: 210 5279054

Πληροφορίες σχετικά με την λειτουργία του ιστότοπου: **helpdesk.et@et.gr**

#### ΕΞΥΠΗΡΕΤΗΣΗ ΚΟΙΝΟΥ

**Πωλήσεις - Συνδρομές:** (Ισόγειο, τηλ. 210 5279178 - 180)

**Πληροφορίες:** (Ισόγειο, Γρ. 3 και τηλεφ. κέντρο 210 5279000)

**Παραλαβή Δημ. Ύλης:** (Ισόγειο, τηλ. 210 5279167, 210 5279139)

Αποστολή ψηφιακά υπογεγραμμένων εγγράφων προς δημοσίευση στο ΦΕΚ: **webmaster.et@et.gr**

**Ωράριο για το κοινό:** Δευτέρα ως Παρασκευή: 8:00 - 13:30

Πληροφορίες για γενικό πρωτόκολλο και αλληλογραφία: **grammateia@et.gr**

**Πείτε μας τη γνώμη σας,**

για να βελτιώσουμε τις υπηρεσίες μας, συμπληρώνοντας την ειδική φόρμα στον ιστότοπό μας.

