



ΕΦΗΜΕΡΙΔΑ ΤΗΣ ΚΥΒΕΡΝΗΣΕΩΣ ΤΗΣ ΕΛΛΗΝΙΚΗΣ ΔΗΜΟΚΡΑΤΙΑΣ

23 Ιουνίου 2023

ΤΕΥΧΟΣ ΤΕΤΑΡΤΟ

Αρ. Φύλλου 529

ΠΕΡΙΕΧΟΜΕΝΑ

ΑΠΟΦΑΣΕΙΣ

- 1 Μερική ανάκληση της υπ' αρ. 2670/21-8-2007 (Δ' 418) απόφασης του Γενικού Γραμματέα Περιφέρειας Θεσσαλίας περί "Κήρυξης ως αναδασωτέας έκτασης συνολικού εμβαδού 2200 στρ. περίπου, η οποία βρίσκεται στις θέσεις «Ζορμπάδες - Λειβαδάκια - Αγία Παρασκευή» περιοχής Δήμου Σκιάθου, που καταστράφηκε από την πυρκαγιά στις 12.7.2007", ως προς την έκταση συνολικού εμβαδού 363,70 τ.μ. στη θέση «Τσιρμokokκαλο-Τρούλος» του Δήμου Σκιάθου, Περιφερειακής Ενότητας Σποράδων.
- 2 Κήρυξη εκτάσεως ως αναδασωτέας, εμβαδού 8.684,94 τ.μ. στη θέση «Μέγα», οικισμού Ράχη, ΤΚ Σταυροδρομίου, ΔΕ Τριταίας, Δήμου Ερυμάνθου, Π.Ε. Αχαΐας.

ΑΠΟΦΑΣΕΙΣ

Αριθμ. 304974

(1)

Μερική ανάκληση της υπ' αρ. 2670/21-8-2007 (Δ' 418) απόφασης του Γενικού Γραμματέα Περιφέρειας Θεσσαλίας περί "Κήρυξης ως αναδασωτέας έκτασης συνολικού εμβαδού 2200 στρ. περίπου, η οποία βρίσκεται στις θέσεις «Ζορμπάδες - Λειβαδάκια - Αγία Παρασκευή» περιοχής Δήμου Σκιάθου, που καταστράφηκε από την πυρκαγιά στις 12.7.2007", ως προς την έκταση συνολικού εμβαδού 363,70 τ.μ. στη θέση «Τσιρμokokκαλο-Τρούλος» του Δήμου Σκιάθου, Περιφερειακής Ενότητας Σποράδων.

Ο ΓΕΝΙΚΟΣ ΓΡΑΜΜΑΤΕΑΣ ΔΑΣΩΝ
ΤΟΥ ΥΠΟΥΡΓΕΙΟΥ ΠΕΡΙΒΑΛΛΟΝΤΟΣ
ΚΑΙ ΕΝΕΡΓΕΙΑΣ

Έχοντας υπόψη:

1. Την παρ. 1 του άρθρου 24 και την παρ. 3 του άρθρου 117 του Συντάγματος.
2. Το άρθρο 44 του ν. 998/1979 «Περί προστασίας των δασών και των δασικών εν γένει εκτάσεων της χώρας», (Α' 289).

3. Την παρ. 7 του άρθρου 3 του ν. 998/1979 «Περί προστασίας των δασών και των δασικών εν γένει εκτάσεων της χώρας» (Α' 289).

4. Την παρ. 9 του άρθρου 17 του ν. 3889/2010 (Α' 182), η οποία προστέθηκε με την παρ. 3 του άρθρου δεύτερου του ν. 4462/2017 (Α' 39).

5. Τον ν. 4727/2020 «Ψηφιακή Διακυβέρνηση (Ενσωμάτωση στην Ελληνική Νομοθεσία της Οδηγίας (ΕΕ) 2016/2102 και της Οδηγίας (ΕΕ) 2019/1024) - Ηλεκτρονικές Επικοινωνίες (Ενσωμάτωση στο Ελληνικό Δίκαιο της Οδηγίας (ΕΕ) 2018/1972) και άλλες διατάξεις» (Α' 184).

6. Την από 13.8.2021 Π.Ν.Π. «Εκτακτα μέτρα για την αποτελεσματική προστασία και την ταχεία αποκατάσταση του φυσικού περιβάλλοντος, την άμεση στήριξη των πληγέντων από τις πυρκαγιές του Ιουλίου/Αυγούστου 2021 και συναφείς διατάξεις» (Α' 143), η οποία κυρώθηκε με το άρθρο 2 του ν. 4824/2021 (Α' 156).

7. Τα άρθρα 47 έως 55 του ν. 4915/2022 «Εθνικό Στρατηγικό Σχέδιο Καταπολέμησης της Διαφθοράς, διατάξεις για θέματα ανθρώπινου δυναμικού και Οργανισμών Τοπικής Αυτοδιοίκησης, νομοθετικό πλαίσιο εκπαίδευσης των σπουδαστών/σπουδαστριών της Εθνικής Σχολής Δημόσιας Διοίκησης και Αυτοδιοίκησης για την ένταξη στον κλάδο Π.Ε. Επιτελικών Στελεχών, διατάξεις για την ολοκλήρωση της μεταφοράς των δασικών υπηρεσιών στο Υπουργείο Περιβάλλοντος και Ενέργειας, διατάξεις για την εφαρμογή του Εθνικού Σχεδίου Ανάκαμψης και Ανθεκτικότητας «Ελλάδα 2.0», Εθνική Σύμβαση Ομογενών και άλλες επείγουσες διατάξεις» (Α' 63).

8. Το π. δ. 2/2021 «Διορισμός Υπουργών, Αναπληρωτών Υπουργών και Υφυπουργών» (Α' 2).

9. Το π.δ. 6/2022 «Σύσταση και μετονομασία Γενικών Γραμματειών, σύσταση Ειδικής Γραμματείας, μεταφορά υπηρεσιών και αρμοδιοτήτων» (Α' 17).

10. Το π.δ. 132/2017 «Οργανισμός Υπουργείου Περιβάλλοντος και Ενέργειας (Υ.Π.ΕΝ.)» (Α' 160), όπως τροποποιήθηκε και ισχύει με το π.δ. 29/2022 «Τροποποίηση του π.δ. 132/2017 "Οργανισμός Υπουργείου Περιβάλλοντος και Ενέργειας (Υ.Π.ΕΝ.)" (Α' 160)» (Α' 77).

11. Την υπό στοιχεία οικ. ΥΠΕΝ/ΥΠΡΓ/11835/1139/8-2-2022 κοινή απόφαση του Πρωθυπουργού και του Υπουργού Περιβάλλοντος και Ενέργειας «Διορισμός Γενικού Γραμματέα Δασών του Υπουργείου Περιβάλλοντος και Ενέργειας» (Υ.Ο.Δ.Δ. 76).

12. Την υπό στοιχεία ΥΠΕΝ/ΔΔΥ/48478/3594/16.05.2022 κοινή υπουργική απόφαση «Καθορισμός των διοικητικών λεπτομερειών μεταφοράς των δασικών υπηρεσιών, του αντίστοιχου προσωπικού και λοιπών θεμάτων της παρ. 5 του άρθρου τρίτου της από 13.8.2021 Πράξης Νομοθετικού Περιεχομένου (Α' 143), η οποία κυρώθηκε με το άρθρο 2 του ν. 4824/2021 (Α' 156)» (Β' 2415).

13. Την υπό στοιχεία ΥΠΕΝ/ΔΔΥ/62511/4542/17.6.2022 απόφαση του Υπουργού Περιβάλλοντος και Ενέργειας «Διαπιστωτική πράξη κατάταξης και τοποθέτησης του προσωπικού των Περιφερειακών Δασικών Υπηρεσιών του Υπουργείου Περιβάλλοντος και Ενέργειας» (Β' 3145).

14. Την υπό στοιχεία ΥΠΕΝ/ΔΝΕΠ/83988/2740/25.8.2022 απόφαση του Υ.Π.Ε.Ν. «Εξουσιοδότηση υπογραφής "Με εντολή Υπουργού" του Υπουργού Περιβάλλοντος και Ενέργειας, "Με εντολή Υφυπουργού" του Υφυπουργού Περιβάλλοντος και Ενέργειας και με "Με εντολή Γενικού Γραμματέα Δασών" του Γενικού Γραμματέα Δασών του Υπουργείου Περιβάλλοντος και Ενέργειας, κατά λόγο αρμοδιότητας, στον Προϊστάμενο της Γενικής Διεύθυνσης Δασών και Δασικού Περιβάλλοντος της Γενικής Γραμματείας Δασών του Υ.Π.Ε.Ν., στους Προϊσταμένους των Επιθεωρήσεων Εφαρμογής Δασικής Πολιτικής και στους Προϊσταμένους των Διευθύνσεων, Δασαρχείων και Τμημάτων που υπάγονται σε αυτές.» (Β' 4528).

15. Την υπ' αρ. 153373/441/22-02-2017 (ΑΔΑ: 61ΤΗ4653Π8-Ω7Θ) Εγκύκλιο του ΥΠΕΝ «Περιοχές κηρυγμένων αναδασωτέων εκτάσεων στους αναρτημένους δασικούς χάρτες».

16. Την υπό στοιχεία οικ. ΥΠΕΝ/ΔΠΔ/95099/5160/12-10-2021 (ΑΔΑ: ΨΠΙΨ4653Π8-50Χ) Εγκύκλιο διαταγή της Γενικής Διεύθυνσης Δασών και Δασικού Περιβάλλοντος του Υ.Π.Ε.Ν. «Περί ανάκλησης αποφάσεων αναδασωτέων, εκτάσεων μη υπαγομένων στις προστατευτικές διατάξεις της δασικής νομοθεσίας, λόγω συμπερίληψής τους στους δασικούς χάρτες ως τμήματα ευρύτερης αναδασωτέας».

17. Την υπό στοιχεία ΥΠΕΝ/ΔΠΔ/64663/2956/3-7-2020 απόφαση του Υπουργού Περιβάλλοντος και Ενέργειας περί «Καθορισμού των Διοικητικών πράξεων, των λοιπών πρόσφορων στοιχείων, των τεχνικών προδιαγραφών και της διαδικασίας για την αυτεπάγγελτη αναμόρφωση και κατάρτιση των δασικών χαρτών κατά το άρθρο 48 του ν. 4685/2020 (Α' 92)» (Β' 2773).

18. Το περιεχόμενο του δασικού χάρτη του συνόλου της Περιφερειακής Ενότητας Μαγνησίας, που αναρτήθηκε με την υπ' αρ. 38126/26-2-2021 (ΑΔΑ: ΩΦ5ΖΟΡ10-ΙΞΑ) απόφαση του Προϊστάμενου Διεύθυνσης Δασών Μαγνησίας, στον οποίο η έκταση που αναφέρεται στο θέμα χαρακτηρίζεται ως ΑΑ με επιπλέον πληροφορία ΔΔ/ΑΝ/28 και ΑΝ.

19. Την υπ' αρ. 2670/21.8.2007 απόφαση του Γενικού Γραμματέα Περιφέρειας Θεσσαλίας περί "Κήρυξης ως αναδασωτέας έκτασης συνολικού εμβαδού 2200 στρεμ.

περίπου, η οποία βρίσκεται στις θέσεις «Ζορμπάδες - Λειβαδάκια - Αγία Παρασκευή» περιοχής Δήμου Σκιάθου, που καταστράφηκε από την πυρκαγιά στις 12.7.2007" (Δ' 418).

20. Την υπ' αρ. 35/1963 οικοδομική άδεια, η οποία δεν έχει ακυρωθεί ή ανακληθεί σύμφωνα με την από 28.02.2023 Υπεύθυνη Δήλωση της Πολ. Μηχανικού Βασιλικής Δαμουρά.

21. Την υπ' αρ. 181/2021 απόφαση της 1ης Επιτροπής Εξέτασης Αντιρρήσεων Δασικού Χάρτη (ΑΔΑ: ΨΙΒΟΡ10-0ΨΡ).

22. Την υπ' αρ. 86964/21-2-2023 θετική εισήγηση του Δασαρχείου Σκοπέλου, μετά της συνημμένης αλληλογραφίας, για τη μερική ανάκληση της υπ' αρ. 2670/21.8.2007 απόφασης του Γενικού Γραμματέα Περιφέρειας Θεσσαλίας, για έκταση συνολικού εμβαδού 363,70 τ.μ., στη θέση «Τσιρμokokκαλο-Τρούλος» του Δήμου Σκιάθου, Περιφερειακής Ενότητας Σποράδων, επειδή για την παραπάνω έκταση έχει εκδοθεί η υπ' αρ. 35/1963 οικοδομική άδεια, η οποία δεν έχει ακυρωθεί ή ανακληθεί και σύμφωνα με την παρ. 7 του άρθρου 3 του ν. 998/1979, αυτή δεν χαρακτηρίζεται ως δασικού χαρακτήρα έκταση και δεν κηρύσσεται αναδασωτέα.

23. Το υπ' αρ. 98999/01-03-2023 έγγραφο της Διεύθυνσης Δασών Μαγνησίας, με το οποίο εκφράζεται η σύμφωνη γνώμη της, αποφασίζουμε:

Ανακαλούμε μερικώς, την υπ' αρ. 2670/21-8-2007 (Δ' 418) απόφαση του Γενικού Γραμματέα Περιφέρειας Θεσσαλίας, περί "Κήρυξης ως αναδασωτέας έκτασης συνολικού εμβαδού 2200 στρεμ. περίπου, η οποία βρίσκεται στις θέσεις «Ζορμπάδες - Λειβαδάκια - Αγία Παρασκευή» περιοχής Δήμου Σκιάθου, που καταστράφηκε από την πυρκαγιά στις 12.7.2007", ως προς την έκταση συνολικού εμβαδού 363,70 τ.μ., αποτελούμενη από δύο τμήματα εμβαδού Ε1=350,70 τ.μ. και Ε2=13 τ.μ., η οποία βρίσκεται στη θέση «Τσιρμokokκαλο-Τρούλος» του Δήμου Σκιάθου, Περιφερειακής Ενότητας Σποράδων, επειδή για την παραπάνω έκταση έχει εκδοθεί η υπ' αρ. 35/1963 οικοδομική άδεια, η οποία δεν έχει ακυρωθεί ή ανακληθεί και σύμφωνα με την παρ. 7 του άρθρου 3 του ν. 998/1979, αυτή δεν χαρακτηρίζεται ως δασικού χαρακτήρα έκταση και δεν κηρύσσεται αναδασωτέα.

Οι παραπάνω εκτάσεις απεικονίζονται στο συνημμένο από 21-2-2023 τοπογραφικό διάγραμμα, κλίμακας 1:700, με στοιχεία περιμέτρου Ε1 (Α1,Α2,Α3,Α4,Α5,Α6,Α7,Α8,Α9,Α10,Α11,Α12,Α13,Α1) και Ε2 (Β1,Β2,Β3,Β4,Β5,Β1), το οποίο αποτελεί αναπόσπαστο μέρος της παρούσας και προσδιορίζονται επακριβώς από τις αντίστοιχες συντεταγμένες στο σύστημα ΕΓΣΑ '87.

Κατά τα λοιπά παραμένει σε ισχύ η υπ' αρ. 2670/21.8.2007 απόφαση του Γενικού Γραμματέα Περιφέρειας Θεσσαλίας.

Η παρούσα ισχύει από της δημοσίευσής της στην Εφημερίδα της Κυβερνήσεως.

Από τις διατάξεις της απόφασης αυτής δεν προκαλείται δαπάνη σε βάρος του κρατικού προϋπολογισμού.

Ανήκει στην αριθ. 304974/2023 Απόφαση Γενικού Γραμματέα Δασών

Πίνακας συντεταγμένων έκτασης Ε1 εμβαδού 350,70τ.μ. για την οποία ανακαλείται μερικώς η αριθ.2670/21-8-2007 Απόφαση Νομάρχη Μαγνησίας			
α/α	Χ	Ψ	Αποστάσεις (μ.)
A1	450634.657	4332118.540	A1-A2 : 6,38
A2	450635.570	4332112.220	A2-A3 : 14,98
A3	450637.810	4332097.410	A3-A4 : 3,98
A4	450638.400	4332093.470	A4-A5 : 5,59
A5	450635.678	4332091.891	A5-A6 : 6,87
A6	450626.963	4332092.562	A6-A7 : 5,79
A7	450622.332	4332089.090	A7-A8 : 6,38
A8	450621.970	4332089.100	A8-A9 : 1,07
A9	450621.117	4332088.458	A9-A10 : 13,91
A10	450612.696	4332099.525	A10-A11 : 16,64
A11	450627.505	4332107.124	A11-A12 : 4,51
A12	450630.901	4332110.093	A12-A13 : 6,48
A13	450634.297	4332115.608	A13-A1 : 2,95
Πίνακας συντεταγμένων έκτασης Ε2 εμβαδού 13τ.μ. για την οποία ανακαλείται μερικώς η αριθ.2670/21-8-2007 Απόφαση Νομάρχη Μαγνησίας			
α/α	Χ	Ψ	Αποστάσεις (μ.)
B1	450628.766	4332135.646	B1-B2:2,37
B2	450629.773	4332133.505	B2-B3:9,22
B3	450633.700	4332125.161	B3-B4:0,48
B4	450633.768	4332124.691	B4-B5:7,81
B5	450628.794	4332130.709	B5-B1:4,94



ΕΛΛΗΝΙΚΗ ΔΗΜΟΚΡΑΤΙΑ
ΥΠΟΥΡΓΕΙΟ ΠΕΡΙΒΑΛΛΟΝΤΟΣ
& ΕΝΕΡΓΕΙΑΣ
Επιθεώρηση Εφαρμογής Δασικής
Πολιτικής Θεσ.-Στ.Ελλάδας
ΔΑΣΑΡΧΕΙΟ ΣΚΟΠΕΛΟΥ

Ανήκει στην αριθ.304914/2023 Απόφαση Γ.Γ.Δασών

ΕΘΝΙΚΟ ΤΥΠΟΓΡΑΦΕΙΟ
Για τεχνικούς λόγους στο σχεδιάγραμμα,
από το ηλεκτρονικό αρχείο, έγινε
σμίκρυνση κατά ποσοστό **82%**

ΤΟΠΟΓΡΑΦΙΚΟ ΔΙΑΓΡΑΜΜΑ

έκτασης εμβαδού 363,70τ.μ. η οποία διακρίνεται στα τμήματα Ε1 εμβαδού 350,70τ.μ. με στοιχεία "Α1,Α2,Α3,Α4,Α5,Α6,Α7,Α8,Α12,Α13,Α1" και Ε2 εμβαδού 13τ.μ. με στοιχεία "Β1,Β2,Β3,Β4,Β5,Β1" στη θέση "Τσιρμκοκκαλο - Τρούλος" Δήμου Σκιάθου, για την οποία ανακαλείται μερικώς η με αριθ.πρωτ. 2670/21-8-2007 απόφαση κήρυξης αναδασωτέας του Νομάρχη Μαγνησίας

ΔΗΜΟΣ: ΣΚΙΑΘΟΥ

ΘΕΣΗ: Τσιρμκοκκαλο-Τρούλος

ΕΚΤΑΣΗ: 363,70τ.μ.

ΚΛΙΜΑΚΑ ΕΚΤΥΠΩΣΗΣ 1: 700

ΑΠΟΣΠΑΣΜΑ ΦΥΛΛΟΥ ΧΑΡΤΗ
ΚΛΙΜΑΚΑ 1:50000
Θέση της έκτασης



Έκταση
δασικού χαρακτήρα (ΔΑ)

Έκταση μη
δασικού
χαρακτήρα (ΑΑ)

Έκταση
δασικού
χαρακτήρα (ΔΔ) &
αναδασωτέα (ΑΝ)

Έκταση μη δασικού χαρακτήρα (ΑΑ)
& αναδασωτέα (ΑΝ)

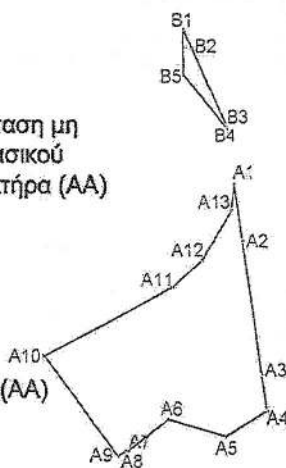

Εκτάσεις μη δασικού χαρακτήρα (ΑΑ), δασικού
χαρακτήρα (ΔΔ) & αναδασωτέες (ΑΝ)

Σκόπελος 21-2-2023

Η Συντάκτρια

Ελισάβετ Γαλάνη
Δασολόγος, Msc

Σκόπελος 21-2-2023

Ο Αναπληρωτής Δασάρχης



Ελισάβετ Γαλάνη
Δασολόγος, Msc

Λάρισα 15-6-2023

Με εντολή Γενικού Γραμματέα Δασών
Η Προϊσταμένη Επιθεώρησης Εφαρμογής
Δασικής Πολιτικής Θεσσαλίας - Στ.Ελλάδας



Ζωή Φίγκα
Δασολόγος

Η απόφαση αυτή να δημοσιευθεί στην Εφημερίδα της Κυβερνήσεως.

Βόλος, 15 Ιουνίου 2023

Με εντολή Γενικού Γραμματέα Δασών
Η Προϊσταμένη Επιθεώρησης Εφαρμογής
Δασικής Πολιτικής Θεσσαλίας - Στερεάς Ελλάδας
ΖΩΗ ΦΤΙΚΑ

Αριθμ. 305826 (2)

Κήρυξη εκτάσεως ως αναδασωτέας, εμβαδού 8.684,94 τ.μ. στη θέση «Μέγα», οικισμού Ράχη, ΤΚ Σταυροδρομίου, ΔΕ Τριταίας, Δήμου Ερυμάνθου, Π.Ε. Αχαΐας.

Ο ΓΕΝΙΚΟΣ ΓΡΑΜΜΑΤΕΑΣ ΔΑΣΩΝ
ΤΟΥ ΥΠΟΥΡΓΕΙΟΥ ΠΕΡΙΒΑΛΛΟΝΤΟΣ
ΚΑΙ ΕΝΕΡΓΕΙΑΣ

Έχοντας υπόψη:

1. Την παρ. 1 του άρθρου 24 και την παρ. 3 του άρθρου 117 του Συντάγματος της Ελλάδας.

2. Τον ν. 3200/1955 «Περί διοικητικής αποκέντρωσης όπως αυτές τροποποιήθηκαν μεταγενέστερα».

3. Το άρθρο 2 του ν. 4824/2021 (Α' 156) με το οποίο κυρώθηκε η από 13-08-2021 Πράξη Νομοθετικού Περιεχομένου (Α' 143) «Έκτακτα μέτρα για την αποτελεσματική προστασία και την ταχεία αποκατάσταση του φυσικού περιβάλλοντος, την άμεση στήριξη των πληγέντων από τις πυρκαγιές Ιουλίου/Αυγούστου 2021 και συναφείς διατάξεις».

4. Τα άρθρα 47 έως 55 του ν. 4915/2022 (Α' 63).

5. Το π.δ. 6/2022 «Σύσταση και μετονομασία Γενικών Γραμματειών, σύσταση Ειδικής Γραμματείας, μεταφορά υπηρεσιών και αρμοδιοτήτων (Β' 17).

6. Το π.δ. 29/2022 (Α' 77) Τροποποίηση του π.δ. 132/2017 (Α' 160) «Οργανισμός Υπουργείου Περιβάλλοντος και Ενέργειας».

7. Την υπό στοιχεία ΥΠΕΝ/ΔΔΥ/50878/3749/20-05-2022 (ΨΓΒΩ4653Π8-ΩΧ6) εγκύκλιο του ΥΠΕΝ.

8. Την υπό στοιχεία ΥΠΕΝ/ΔΔΥ/48478/3594/16-05-2022 (Β' 2415) κοινή υπουργική απόφαση «Καθορισμός των διοικητικών λεπτομερειών μεταφοράς των δασικών υπηρεσιών, του αντίστοιχου προσωπικού και λοιπών θεμάτων της παρ. 5 άρθρου τρίτου της από 13-08-2021 Πράξης Νομοθετικού Περιεχομένου (Α' 143), η οποία κυρώθηκε με το άρθρο 2 του ν. 4824/2021 (Α' 156)».

9. Την υπό στοιχεία ΥΠΕΝ/ΔΝΕΠ/68754/2347/19.07.2022 (Β' 4041) απόφαση του Υπουργού Περιβάλλοντος και Ενέργειας περί «Εξουσιοδότηση υπογραφής «Με εντολή Υπουργού», του Υπουργού Περιβάλλοντος

και Ενέργειας και «Με εντολή Υπηρεσιακού Γραμματέα», του Υπηρεσιακού Γραμματέα του Υπουργείου Περιβάλλοντος και Ενέργειας (Υ.Π.ΕΝ.), κατά λόγο αρμοδιότητας, στους Προϊσταμένους των Επιθεωρήσεων Εφαρμογής Δασικής Πολιτικής της Γενικής Γραμματείας Δασών του Υ.Π.ΕΝ. και στους Προϊσταμένους των Διευθύνσεων, Δασαρχείων και Τμημάτων που υπάγονται σε αυτές.

10. Την υπό στοιχεία ΥΠΕΝ/ΔΝΕΠ/83988/2740/25-08-2022 (Β' 4528) κοινή υπουργική απόφαση του Υπουργού, Υφυπουργού και Γενικού Γραμματέα Δασών του Υπουργείου Περιβάλλοντος και Ενέργειας περί «Εξουσιοδότηση υπογραφής «Με εντολή Υπουργού» του Υπουργού Περιβάλλοντος και Ενέργειας, «Με εντολή Υφυπουργού» του Υφυπουργού Περιβάλλοντος και Ενέργειας και «Με εντολή Γενικού Γραμματέα Δασών» του Γενικού Γραμματέα Δασών του Υπουργείου Περιβάλλοντος και Ενέργειας, κατά λόγο αρμοδιότητας, στον Προϊστάμενο της Γενικής Διεύθυνσης Δασών και Δασικού Περιβάλλοντος της Γενικής Γραμματείας Δασών του Υ.Π.ΕΝ., στους Προϊσταμένους των Επιθεωρήσεων Εφαρμογής Δασικής Πολιτικής και στους Προϊστάμενους των Διευθύνσεων, Δασαρχείων και Τμημάτων που υπάγονται σε αυτές».

11. Τις υπ' αρ. 160417/1180/08-07-1980 και 182447/3049/24-09-1980 διαταγές του Υπουργείου Γεωργίας.

12. Την υπ' αρ. 294325/12-06-2023 αναφορά του Δασαρχείου Πατρών, με την οποία προτείνεται η κήρυξη ως αναδασωτέας της αναφερόμενης στο θέμα έκτασης.

13. Τη σύμφωνη γνώμη της Διεύθυνσης Δασών Αχαΐας, αποφασίζουμε:

Κηρύσσουμε ως Αναδασωτέα, με σκοπό την αποκατάσταση με φυσική αναγέννηση ή τεχνητή αναδάσωση της δασικής βλάστησης που καταστράφηκε δια πυρκαγιάς, έκταση Δημόσιου Δάσους αείφυλλων πλατύφυλλων (πρίονος, ρείκια, κουμαριές κ.λπ.), με ποσοστό κάλυψης 80-90 % εμβαδού 8.684,94 τ.μ. στη θέση «Μέγα», οικισμού Ράχη, ΤΚ Σταυροδρομίου, ΔΕ Τριταίας, Δήμου Ερυμάνθου, Π.Ε. Αχαΐας, η οποία αποτελείται από τα σημεία 1-2-3-4-5-6-7-8-9-10-11-12-13-14-1 όπως αυτά φαίνονται και περιγράφονται στο συνημμένο τοπογραφικό διάγραμμα κλίμακας 1:2000 το οποίο συνοδεύει την παρούσα και έχει όρια:

Βόρεια: Με δημόσια δασική έκταση.

Νότια: Με δημόσια δασική έκταση.

Ανατολικά: Με δημόσια δασική έκταση.

Δυτικά: Με δημόσια δασική έκταση.

Επιτρέπεται υποβολή κατ' αυτής αίτησης ακύρωσης στο οικείο Διοικητικό Εφετείο (άρθρο 47 ν. 3900/2010 - Α' 213) μέσα σε προθεσμία (60) ημερών που αρχίζει από την επομένη της δημοσίευσης ή κοινοποίησης της (άρθρο 46 π.δ. 18/89 - Α' 8).

Από τις διατάξεις της απόφασης αυτής δεν προκαλείται δαπάνη σε βάρος του κρατικού προϋπολογισμού.

ΤΟΠΟΓΡΑΦΙΚΟ ΔΙΑΓΡΑΜΜΑ

έκτασης καλυπτόμενη από αείφυλλα πλατύφυλλα (πρίνους, ρείκια, κουμαριές, κ.λ.π.) σε ποσοστό 60-80%, εμβαδού 8.684,94 τ.μ. με στοιχεία 1,2,3,.....,13,1 που καταστράφηκε από πυρκαγιά στις 03-11-2022 στη θέση «Μέγα», οικισμού Ράχη, Τ.κ. Σταυροδρομίου, δ.ε. Τριτάτας, Δήμου Ερυμάνθου.

ΕΘΝΙΚΟ ΤΥΠΟΓΡΑΦΕΙΟ
 Για τεχνικούς λόγους στο σχεδιάγραμμα, από το ηλεκτρονικό αρχείο, έγινε σμίκρυνση κατά ποσοστό **81%**

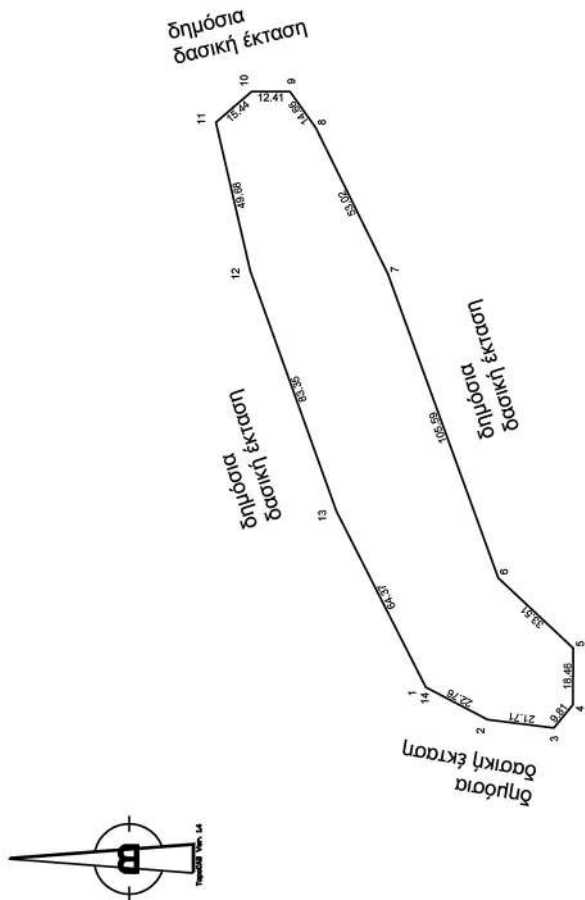

κλίμακα 1:2000

Απόσπασμα Χάρτη 1:5000 Αριθ Φύλου 6254/5

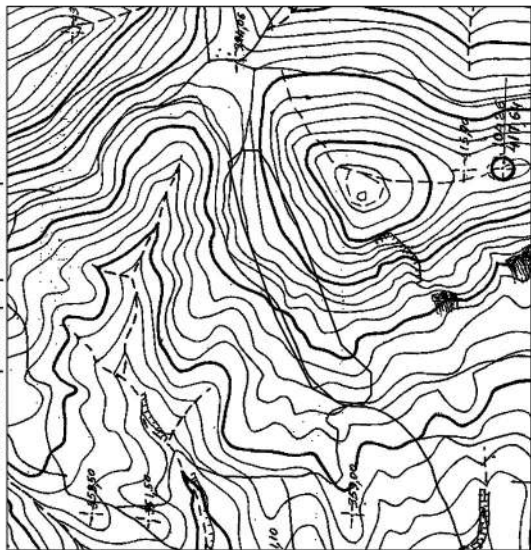

ΣΥΝΤΕΤΑΓΜΕΝΕΣ ΣΗΜΕΙΩΝ ΕΓΣΔ87

Πίνακας Συντεταγμένων των κορυφών του 1,2,3,.....,13,1
 Εμβαδόν τετραγώνου = 8684,94 τ.μ. - Περιμετρος = 504,77 μ.

α/α	X	Y	Αποστάσεις
1	293218.32	4200625.74
2	293207.71	4200605.60	1 - 2: 22.76
3	293204.98	4200584.07	2 - 3: 21.71
4	293212.55	4200577.83	3 - 4: 9.81
5	293231.01	4200577.67	4 - 5: 18.48
6	293253.93	4200602.11	5 - 6: 33.51
7	293353.19	4200638.13	6 - 7: 105.59
8	293400.76	4200661.56	7 - 8: 53.02
9	293412.71	4200670.03	8 - 9: 14.66
10	293412.71	4200682.45	9 - 10: 12.41
11	293402.61	4200694.12	10 - 11: 15.44
12	293354.19	4200682.97	11 - 12: 49.68
13	293275.72	4200654.87	12 - 13: 83.35
14	293218.32	4200625.74	13 - 14: 64.37

ΘΕΩΡΗΘΗΚΕ

**Ο Προϊστάμενος Επιθεώρησης
 Εφαρμογής Δασικής Πολιτικής Π.Δ.Ε.& Ι.**

ΝΙΚΙΤΑΣ ΜΑΖΙΣ
 16/06/2023 11:35

**Νικήτας Μάζης
 Δασολόγος-Περιβαλλοντολόγος MSc**

**Με εντολή ΥΠΕΝ
 Ο Δασάρχης Πατρών**

ΣΤΑΥΡΟΣ ΒΑΡΒΑΤΣΟΥΛΗΣ
 12/06/2023 11:21

**Σταύρος Βαρβατσούλης
 Δασολόγος**

Ο Συντάκτης

ΧΑΡΑΛΑΜΠΟΣ ΑΒΡΑΜΙΣ
 31/05/2023 08:22

**Χαράλαμπος Αβράμης
 Δασοπρόνος**

Η απόφαση αυτή να δημοσιευθεί στην Εφημερίδα της Κυβερνήσεως.

Πάτρα, 16 Ιουνίου 2023

Με εντολή Γενικού Γραμματέα Δασών
Ο Προϊστάμενος Επιθεώρησης
Εφαρμογής Δασικής Πολιτικής
Πελοποννήσου, Δυτικής Ελλάδας και Ιονίου
ΝΙΚΗΤΑΣ ΜΑΖΗΣ



ΕΘΝΙΚΟ ΤΥΠΟΓΡΑΦΕΙΟ

Το Εθνικό Τυπογραφείο αποτελεί δημόσια υπηρεσία υπαγόμενη στην Προεδρία της Κυβέρνησης και έχει την ευθύνη τόσο για τη σύνταξη, διαχείριση, εκτύπωση και κυκλοφορία των Φύλλων της Εφημερίδας της Κυβερνήσεως (ΦΕΚ), όσο και για την κάλυψη των εκτυπωτικών - εκδοτικών αναγκών του δημοσίου και του ευρύτερου δημόσιου τομέα (ν. 3469/2006/Α' 131 και π.δ. 29/2018/Α' 58).

1. ΦΥΛΛΟ ΤΗΣ ΕΦΗΜΕΡΙΔΑΣ ΤΗΣ ΚΥΒΕΡΝΗΣΕΩΣ (ΦΕΚ)

- Τα **ΦΕΚ σε ηλεκτρονική μορφή** διατίθενται δωρεάν στο **www.et.gr**, την επίσημη ιστοσελίδα του Εθνικού Τυπογραφείου. Όσα ΦΕΚ δεν έχουν ψηφιοποιηθεί και καταχωριστεί στην ανωτέρω ιστοσελίδα, ψηφιοποιούνται και αποστέλλονται επίσης δωρεάν με την υποβολή αίτησης, για την οποία αρκεί η συμπλήρωση των αναγκαίων στοιχείων σε ειδική φόρμα στον ιστότοπο **www.et.gr**.

- Τα **ΦΕΚ σε έντυπη μορφή** διατίθενται σε μεμονωμένα φύλλα είτε απευθείας από το Τμήμα Πωλήσεων και Συνδρομητών, είτε ταχυδρομικά με την αποστολή αιτήματος παραγγελίας μέσω των ΚΕΠ, είτε με ετήσια συνδρομή μέσω του Τμήματος Πωλήσεων και Συνδρομητών. Το κόστος ενός ασπρόμαυρου ΦΕΚ από 1 έως 16 σελίδες είναι 1,00 €, αλλά για κάθε επιπλέον οκτασέλιδο (ή μέρος αυτού) προσαυξάνεται κατά 0,20 €. Το κόστος ενός έγχρωμου ΦΕΚ από 1 έως 16 σελίδες είναι 1,50 €, αλλά για κάθε επιπλέον οκτασέλιδο (ή μέρος αυτού) προσαυξάνεται κατά 0,30 €. Το τεύχος Α.Σ.Ε.Π. διατίθεται δωρεάν.

• Τρόποι αποστολής κειμένων προς δημοσίευση:

Α. Τα κείμενα προς δημοσίευση στο ΦΕΚ, από τις υπηρεσίες και τους φορείς του δημοσίου, αποστέλλονται ηλεκτρονικά στη διεύθυνση **webmaster.et@et.gr** με χρήση προηγμένης ψηφιακής υπογραφής και χρονοσήμανσης.

Β. Κατ' εξαίρεση, όσοι πολίτες δεν διαθέτουν προηγμένη ψηφιακή υπογραφή μπορούν είτε να αποστέλλουν ταχυδρομικά, είτε να καταθέτουν με εκπρόσωπό τους κείμενα προς δημοσίευση εκτυπωμένα σε χαρτί στο Τμήμα Παραλαβής και Καταχώρισης Δημοσιευμάτων.

- Πληροφορίες, σχετικά με την αποστολή/κατάθεση εγγράφων προς δημοσίευση, την ημερήσια κυκλοφορία των Φ.Ε.Κ., με την πώληση των τευχών και με τους ισχύοντες τιμοκαταλόγους για όλες τις υπηρεσίες μας, περιλαμβάνονται στον ιστότοπο (**www.et.gr**). Επίσης μέσω του ιστότοπου δίδονται πληροφορίες σχετικά με την πορεία δημοσίευσης των εγγράφων, με βάση τον Κωδικό Αριθμό Δημοσιεύματος (ΚΑΔ). Πρόκειται για τον αριθμό που εκδίδει το Εθνικό Τυπογραφείο για όλα τα κείμενα που πληρούν τις προϋποθέσεις δημοσίευσης.

2. ΕΚΤΥΠΩΤΙΚΕΣ - ΕΚΔΟΤΙΚΕΣ ΑΝΑΓΚΕΣ ΤΟΥ ΔΗΜΟΣΙΟΥ

Το Εθνικό Τυπογραφείο ανταποκρινόμενο σε αιτήματα υπηρεσιών και φορέων του δημοσίου αναλαμβάνει να σχεδιάσει και να εκτυπώσει έντυπα, φυλλάδια, βιβλία, αφίσες, μπλοκ, μηχανογραφικά έντυπα, φακέλους για κάθε χρήση, κ.ά.

Επίσης σχεδιάζει ψηφιακές εκδόσεις, λογότυπα και παράγει οπτικοακουστικό υλικό.

Ταχυδρομική Διεύθυνση: Καποδιστρίου 34, τ.κ. 10432, Αθήνα

Ιστότοπος: **www.et.gr**

ΤΗΛΕΦΩΝΙΚΟ ΚΕΝΤΡΟ: 210 5279000 - fax: 210 5279054

Πληροφορίες σχετικά με την λειτουργία του ιστότοπου: **helpdesk.et@et.gr**

ΕΞΥΠΗΡΕΤΗΣΗ ΚΟΙΝΟΥ

Πωλήσεις - Συνδρομές: (Ισόγειο, τηλ. 210 5279178 - 180)

Πληροφορίες: (Ισόγειο, Γρ. 3 και τηλεφ. κέντρο 210 5279000)

Παραλαβή Δημ. Ύλης: (Ισόγειο, τηλ. 210 5279167, 210 5279139)

Αποστολή ψηφιακά υπογεγραμμένων εγγράφων προς δημοσίευση στο ΦΕΚ: **webmaster.et@et.gr**

Ωράριο για το κοινό: Δευτέρα ως Παρασκευή: 8:00 - 13:30

Πληροφορίες για γενικό πρωτόκολλο και αλληλογραφία: **grammateia@et.gr**

Πείτε μας τη γνώμη σας,

για να βελτιώσουμε τις υπηρεσίες μας, συμπληρώνοντας την ειδική φόρμα στον ιστότοπό μας.

