



# ΕΦΗΜΕΡΙΔΑ ΤΗΣ ΚΥΒΕΡΝΗΣΕΩΣ ΤΗΣ ΕΛΛΗΝΙΚΗΣ ΔΗΜΟΚΡΑΤΙΑΣ

29 Ιουνίου 2023

ΤΕΥΧΟΣ ΤΕΤΑΡΤΟ

Αρ. Φύλλου 547

## ΑΠΟΦΑΣΕΙΣ

Αριθμ. 322179

Μερική ανάκληση των υπ' αρ.: α) 192/11054/30.01.2013 απόφασης ΓΓΔΘΣΕ «Κήρυξη ως αναδασωτέας δημόσιας και ιδιωτικής έκτασης δασικού χαρακτήρα της παρ. 1 και 2 του άρθρου 3 του ν. 998/79 στις θέσεις "ΔΙΧΑΛΑ-ΕΛΑΙΑ-ΣΟΥΒΛΙ-κ.λπ." περιφ. Τ.Κ. Οκτωνιάς, Πυργίου, Αυλωναρίου, Αχλαδεράς και Πετριών των ΔΕ Αυλώνος και Δυστίων Δήμου Κύμης Αλιβερίου, εμβαδού 16.180,13 στρ. Π.Ε. Εύβοιας» (Δ' 59) για έκταση συνολικού εμβαδού 101,92 στρ. (τμήματα Α και Β) β) 3690/13.10.1986 απόφασης Ν. Ευβοίας «Κήρυξη ως αναδασωτέας δημόσιας και ιδιωτικής δασικής έκτασης 630 στρ. (160 δημόσια 470 ιδιωτικά) στη θέση "Αμπελουσιά" περιφέρειας Κοινότητας Αχλαδεράς» (Δ' 1017), για έκταση συνολικού εμβαδού 21,42 στρ. (τμήματα Α3-Α4), γ) 3043/01.12.1992 απόφαση Διευθυντή Δασών Ν. Ευβοίας «Κήρυξη ως αναδασωτέας έκτασης 1402 στρ. στη θέση Ζαπάνη Τ.Κ. Κριεζών, Πετριών, Κοσκίνων Ν. Ευβοίας» (Δ' 1359), συνολικού εμβαδού 49,14 στρ. (τμήματα Α1-Α2-Β1-Γ-Δ-Ε-Ζ-Η-Θ-Ι) στα όρια της χωρικής αρμοδιότητας της Τ.Κ. Αχλαδεράς, Δ.Ε. Αυλώνος Δήμου Κύμης Αλιβερίου Π.Ε. Εύβοιας.

Ο ΓΕΝΙΚΟΣ ΓΡΑΜΜΑΤΕΑΣ ΔΑΣΩΝ  
ΤΟΥ ΥΠΟΥΡΓΕΙΟΥ ΠΕΡΙΒΑΛΛΟΝΤΟΣ  
ΚΑΙ ΕΝΕΡΓΕΙΑΣ

Έχοντας υπόψη:

1. Την παρ. 1 του άρθρου 24 και την παρ. 3 του άρθρου 117 του Συντάγματος.
2. Το άρθρο 44 του ν. 998/1979 «Περί προστασίας των δασών και των δασικών εν γένει εκτάσεων της Χώρας», όπως αντικαταστάθηκε και ισχύει σήμερα (Α' 289).
3. Την παρ. 9 του άρθρου 17 του ν. 3889/2010 (Α' 182), η οποία προστέθηκε με την παρ. 3 του άρθρου δεύτερου του ν. 4462/2017 (Α' 39).
4. Τον ν. 4727/2020 «Ψηφιακή Διακυβέρνηση (Ενσωμάτωση στην Ελληνική Νομοθεσία της Οδηγίας (ΕΕ) 2016/2102 και της Οδηγίας (ΕΕ) 2019/1024) - Ηλεκτρο-

νικές Επικοινωνίες (Ενσωμάτωση στο Ελληνικό Δίκαιο της Οδηγίας (ΕΕ) 2018/1972) και άλλες διατάξεις» (Α' 184).

5. Την από 13.08.2021 Πράξη Νομοθετικού Περιεχομένου «Έκτακτα μέτρα για την αποτελεσματική προστασία και την ταχεία αποκατάσταση του φυσικού περιβάλλοντος, την άμεση στήριξη των πληγέντων από τις πυρκαγιές του Ιουλίου/Αυγούστου 2021 και συναφείς διατάξεις» (Α' 143), η οποία κυρώθηκε με το άρθρο 2 του ν. 4824/2021 (Α' 156).

6. Τα άρθρα 47 έως 55 του ν. 4915/2022 «Εθνικό Στρατηγικό Σχέδιο Καταπολέμησης της Διαφθοράς, διατάξεις για θέματα ανθρώπινου δυναμικού και Οργανισμών Τοπικής Αυτοδιοίκησης, νομοθετικό πλαίσιο εκπαίδευσης των σπουδαστών/σπουδαστριών της Εθνικής Σχολής Δημόσιας Διοίκησης και Αυτοδιοίκησης για την ένταξη στον κλάδο Π.Ε. Επιτελικών Στελεχών, διατάξεις για την ολοκλήρωση της μεταφοράς των δασικών υπηρεσιών στο Υπουργείο Περιβάλλοντος και Ενέργειας, διατάξεις για την εφαρμογή του Εθνικού Σχεδίου Ανάκαμψης και Ανθεκτικότητας "Ελλάδα 2.0", Εθνική Σύμβαση Ομογενών και άλλες επείγουσες διατάξεις» (Α' 63).

7. Το π. δ. 2/2021 «Διορισμός Υπουργών, Αναπληρωτών Υπουργών και Υφυπουργών» (Α' 2).

8. Το π.δ. 6/2022 «Σύσταση και μετονομασία Γενικών Γραμματειών, σύσταση Ειδικής Γραμματείας, μεταφορά υπηρεσιών και αρμοδιοτήτων» (Α' 17).

9. Το π.δ. 132/2017 «Οργανισμός Υπουργείου Περιβάλλοντος και Ενέργειας (Υ.Π.ΕΝ.)» (Α' 160), όπως τροποποιήθηκε και ισχύει με το π.δ. 29/2022 «Τροποποίηση του π.δ. 132/2017 "Οργανισμός Υπουργείου Περιβάλλοντος και Ενέργειας (Υ.Π.ΕΝ.)" (Α' 160)» (Α' 77).

10. Την υπό στοιχεία οικ. ΥΠΕΝ/ΥΠΡΓ/11835/1139/08.02.2022 κοινή απόφαση του Πρωθυπουργού και του Υπουργού Περιβάλλοντος και Ενέργειας «Διορισμός Γενικού Γραμματέα Δασών του Υπουργείου Περιβάλλοντος και Ενέργειας» (Υ.Ο.Δ.Δ. 76).

11. Την υπό στοιχεία ΥΠΕΝ/ΔΔΥ/48478/3594/16.05.2022 κοινή υπουργική απόφαση «Καθορισμός των διοικητικών λεπτομερειών μεταφοράς των δασικών υπηρεσιών, του αντίστοιχου προσωπικού και λοιπών θεμάτων της παρ. 5 του άρθρου τρίτου της από 13.08.2021 Πράξης Νομοθετικού Περιεχομένου (Α' 143), η οποία κυρώθηκε με το άρθρο 2 του ν. 4824/2021 (Α' 156)» (Β' 2415).

12. Την υπό στοιχεία ΥΠΕΝ/ΔΔΥ/62511/4542/17.06.2022 απόφαση του Υπουργού Περιβάλλοντος και Ενέργειας «Διαπιστωτική πράξη κατάταξης και τοποθέτησης του προσωπικού των Περιφερειακών Δασικών Υπηρεσιών του Υπουργείου Περιβάλλοντος και Ενέργειας» (Β' 3145).

13. Την υπό στοιχεία ΥΠΕΝ/ΔΝΕΠ/83988/2740/25.08.2022 απόφαση του Υ.Π.ΕΝ. «Εξουσιοδότηση υπογραφής "Με εντολή Υπουργού" του Υπουργού Περιβάλλοντος και Ενέργειας, "Με εντολή Υφυπουργού" του Υφυπουργού Περιβάλλοντος και Ενέργειας και με "Με εντολή Γενικού Γραμματέα Δασών" του Γενικού Γραμματέα Δασών του Υπουργείου Περιβάλλοντος και Ενέργειας, κατά λόγο αρμοδιότητας, στον Προϊστάμενο της Γενικής Διεύθυνσης Δασών και Δασικού Περιβάλλοντος της Γενικής Γραμματείας Δασών του Υ.Π.ΕΝ., στους Προϊσταμένους των Επιθεωρήσεων Εφαρμογής Δασικής Πολιτικής και στους Προϊσταμένους των Διευθύνσεων, Δασαρχείων και Τμημάτων που υπάγονται σε αυτές» (Β' 4528).

14. Την υπ' αρ. 153373/441/22.02.2017 εγκύκλιο του Υ.Π.ΕΝ. «Περιοχές κηρυγμένων αναδασωτέων εκτάσεων στους αναρτημένους δασικούς χάρτες» (ΑΔΑ: 61ΤΗ4653Π8-Ω7Θ).

15. Την υπό στοιχεία οικ. ΥΠΕΝ/ΔΠΔ/95099/5160/12.10.2021 (ΑΔΑ: ΨΠΨ4653Π8-50Χ) εγκύκλιο διαταγή της Γενικής Διεύθυνσης Δασών και Δασικού Περιβάλλοντος του Υ.Π.ΕΝ. «Περί ανάκλησης αποφάσεων αναδασωτέων, εκτάσεων μη υπαγόμενων στις προστατευτικές διατάξεις της δασικής νομοθεσίας, λόγω συμπερίληψής τους στους δασικούς χάρτες ως τμήματα ευρύτερης αναδασωτέας» και υπό στοιχεία ΥΠΕΝ/ΔΠΔ/32607/1990/21.06.2023 εγκύκλιο διαταγή.

16. Την υπ' αρ. 192/11054/30.01.2013 απόφαση ΓΔΘΣΕ «Κήρυξη ως αναδασωτέας δημόσιας και ιδιωτικής έκτασης δασικού χαρακτήρα της παρ. 1 και 2 του άρθρου 3 του ν. 998/1979 στις θέσεις «ΔΙΧΑΛΑ -ΕΛΑΙΑ-ΣΟΥΒΛΙ- κ.λπ.» (Δ' 59) περιφ. Τ.Κ. Οκτωνιάς, Πυργίου, Αυλωναρίου, Αχλαδερής και Πετριών των ΔΕ Αυλώνος και Δυστίων Δήμου Κύμης Αλιβερίου, εμβαδού 16.180,13 στρ Π.Ε. Εύβοιας».

17. Την υπ' αρ. 3690/13.10.1986 απόφαση Ν. Εύβοιας «Κήρυξη ως αναδασωτέας δημόσιας και ιδιωτικής δασικής έκτασης 630 στρ (160 δημόσια 470 ιδιωτικά) στη θέση «Αμπελουσιά» περιφέρειας Κοινότητας Αχλαδερής» (Δ' 1017).

18. Την υπ' αρ. 3043/01.12.1992 απόφαση Διευθυντή Δασών Ν. Εύβοιας «Κήρυξη ως αναδασωτέας έκτασης 1402 στρ. στη θέση Ζαπάνη Τ.Κ. Κριεζών, Πετριών, Κοσκίνων Ν. Εύβοιας» (Δ' 1359).

19. Το περιεχόμενο του δασικού χάρτη του συνόλου της Περιφερειακής Ενότητας Εύβοιας, που αναρτήθηκε με την υπ' αρ. 93/3054/20.01.2017 (ΑΔΑ: 7Ι50ΟΡ10-Λ3Τ) απόφαση της Διεύθυνσης Δασών Ν. Εύβοιας, όπως τροποποιήθηκε και ισχύει και στον οποίο η έκταση εμβαδού 105,10 στρ. εμφανίζεται με τον κωδικό ΠΑ/ΑΝ.

20. Την υπ' αρ. 318764/22.06.2023 θετική εισήγηση του Δασαρχείου Αλιβερίου, με συνημμένη την υπό στοιχεία

ΔΥ/22.06.2023 εισήγηση για μερική ανάκληση της Δασολόγου του Δασαρχείου Αλιβερίου Παρασκευής Σπυρουλη που συνοδεύει την υπ' αρ. 318764/22.06.2023 εισήγηση, για τη μερική ανάκληση των (16), (17) και (18) σχετικών αποφάσεων για έκταση συνολικού εμβαδού 105,10 στρ στη θέση «Αμπελουσία» στα όρια της χωρικής αρμοδιότητας της Τ.Κ. Αχλαδερής, Δ.Ε. Αυλώνος Δήμου Κύμης Αλιβερίου Π.Ε. Εύβοιας επειδή κατά τον κρίσιμο χρόνο των πυρκαγιών διαπιστώθηκε το αναίτιο της κήρυξης των ανωτέρω εξεταζόμενων εκτάσεων ως αναδασωτέων λόγω νομικής αιτίας και της πραγματικής κατάστασης (το γεγονός ότι η έκταση κατά τον χρόνο της κήρυξης της ως αναδασωτέας έτη 1986, 1992, 2013 είχε χαρακτηριστεί τελεσίδικα ως μη υπαγόμενη στις διατάξεις της δασικής νομοθεσίας) υπ' αρ. (15) σχετικές εγκυκλίου Υ.Π.ΕΝ.

21. Το υπ' αρ. 318842/22.06.2023 έγγραφο της Διεύθυνσης Δασών Ν. Εύβοιας, με το οποίο εκφράζεται η σύμφωνη γνώμη της, αποφασίζουμε:

Ανακαλούμε μερικώς, λόγω πλάνης περί τα νομικά δεδομένα τις υπ' αρ.: α) 192/11054/30.01.2013 απόφαση ΓΔΘΣΕ «Κήρυξης ως αναδασωτέας δημόσιας και ιδιωτικής έκτασης δασικού χαρακτήρα της παρ. 1 και 2 του άρθρου 3 του ν. 998/1979 στις θέσεις "ΔΙΧΑΛΑ-ΕΛΑΙΑ-ΣΟΥΒΛΙ-κ.λπ." περιφ. Τ.Κ. Οκτωνιάς, Πυργίου, Αυλωναρίου, Αχλαδερής και Πετριών των ΔΕ Αυλώνος και Δυστίων Δήμου Κύμης Αλιβερίου, εμβαδού 16.180,13 στρ Π.Ε. Εύβοιας» (Δ' 59) για έκταση συνολικού εμβαδού 101,92 στρ (τμήματα Α και Β), β) 3690/13.10.1986 απόφαση Ν. Εύβοιας «Κήρυξη ως αναδασωτέας δημόσιας και ιδιωτικής δασικής έκτασης 630 στρ (160 δημόσια 470 ιδιωτικά) στη θέση "Αμπελουσιά" περιφέρειας Κοινότητας Αχλαδερής» (Δ' 1017), για έκταση συνολικού εμβαδού 21,42 στρ. (τμήματα Α3-Α4), γ) 3043/01.12.1992 απόφαση Διευθυντή Δασών Ν. Εύβοιας «Κήρυξη ως αναδασωτέας έκτασης 1402 στρ. στη θέση Ζαπάνη Τ.Κ. Κριεζών, Πετριών, Κοσκίνων Ν. Εύβοιας» (Δ' 1359), συνολικού εμβαδού 49,14 στρ. (τμήματα Α1-Α2-Β1-Γ-Δ-Ε-Ζ-Η-Θ-Ι) στα όρια της χωρικής αρμοδιότητας της Τ.Κ. Αχλαδερής, Δ.Ε. Αυλώνος Δήμου Κύμης Αλιβερίου Π.Ε. Εύβοιας επειδή κατά τον κρίσιμο χρόνο της εκδήλωσης των πυρκαγιών και δεδομένης της πραγματικής κατάστασης, της εκδόσεως προγενεστέρως πράξεως χαρακτηρισμού ως μη διεπόμενης από τις διατάξεις της δασικής νομοθεσίας, τηρουμένης της ενδικοφανούς διαδικασίας του άρθρου 14 του ν. 998/1979.

Η συνολική έκταση απεικονίζεται στο συνημμένο τοπογραφικό διάγραμμα κλίμακας 1:5000, τμήματα Α, Β, Α1, Α2, Β1, Γ, Δ, Ε, Ζ, Η, Θ, Ι, Α3 και Α4 το οποίο αποτελεί αναπόσπαστο μέρος της παρούσας, και προσδιορίζεται επακριβώς από τις αντίστοιχες συντεταγμένες σε ΕΓΣΑ '87.

Κατά τα λοιπά παραμένουν σε ισχύ οι υπό (16), (17) και (18) σχετικές αποφάσεις.

Η παρούσα ισχύει από τη δημοσίευσή της στην Εφημερίδα της Κυβερνήσεως.

Από τις διατάξεις της απόφασης αυτής δεν προκαλείται δαπάνη σε βάρος του κρατικού προϋπολογισμού.

**ΤΟΠΟΓΡΑΦΙΚΟ ΔΙΑΓΡΑΜΜΑ ΜΕΡΙΚΗΣ ΑΝΑΚΛΗΣΗΣ**

**ΑΝΑΔΑΣΩΤΕΑΣ**

- Α) της αρ. 3690/13-10-86 απόφασης Δ/ντη Δασών Ν. Εύβοιας (ΦΕΚ1017/Δ)
- β) της αρ.3043/01-12-92 απόφασης Ν. Εύβοιας (ΦΕΚ 1359/Δ)
- γ) της αρ.192/11054/30-01-2013 απόφασης ΓΓΔΘΣΣ (ΦΕΚ 59/Δ)

ΘΕΣΗ "ΑΜΠΕΛΟΥΣΙΑ"

Τ.Κ. ΑΧΑΛΔΕΡΗΣ

Δ.Ε. ΑΥΛΩΝΟΣ

ΔΗΜΟΣ ΚΥΜΗΣ ΑΙΛΙΒΕΡΙΟΥ

Π.Ε. ΕΥΒΟΙΑΣ

**ΣΥΝ. ΕΜΒ. Μ.ΑΝΑΚΛ. = 105,10 στρ**

ΚΛΙΜΑΚΑ 1:5000

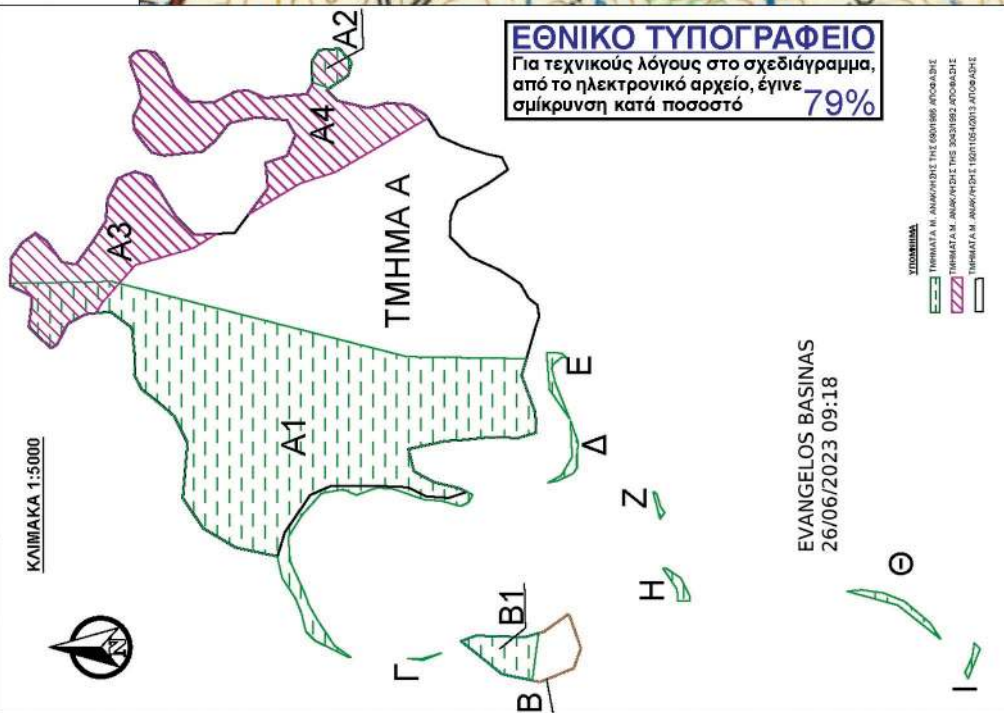

**ΕΘΝΙΚΟ ΤΥΠΟΓΡΑΦΕΙΟ**  
 Για τεχνικούς λόγους στο σχεδιάγραμμα, από το ηλεκτρονικό αρχείο, έγινε σμίκρυνση κατά ποσοστό **79%**

**ΣΥΜΒΟΛΙΑ**  
 ΤΜΗΜΑΤΑ Μ. ΑΝΑΚΛΗΣΗΣ ΤΗΣ ΟΡΘΟΜΕΤΡΗΣ ΑΠΟΦΑΣΗΣ  
 ΤΜΗΜΑΤΑ Μ. ΑΝΑΚΛΗΣΗΣ ΤΗΣ ΣΧΕΔΙΑΣΜΕΝΗΣ ΑΠΟΦΑΣΗΣ  
 ΤΜΗΜΑΤΑ Μ. ΑΝΑΚΛΗΣΗΣ ΤΗΣ ΠΡΟΤΙΜΟΛΟΓΗΣ ΑΠΟΦΑΣΗΣ

ΕΥΑΓΓΕΛΟΣ ΒΑΣΙΝΑΣ  
 26/06/2023 09:18

Τμήματα μερικής ανακλήσεως της αρ.3690/13-10-1986 απόφασης ΔΔ Ν.Εύβοιας (ΦΕΚ 1017/Δ)	ΕΜΒΛΩΣΙΟΝ (στρ)
A3	9,27
A4	12,16
<b>ΣΥΝΟΛΟ</b>	<b>21,42</b>
Τμήματα μερικής ανακλήσεως της αρ. 3043/01-12-1992 απόφασης Ν. Εύβοιας (ΦΕΚ 1359/Δ)	ΕΜΒΛΩΣΙΟΝ (στρ)
A1	45,37
A2	0,82
B1	1,55
Γ	0,02
Δ	0,26
Ε	0,29
Ζ	0,07
Η	0,22
Θ	0,41
Ι	0,11
<b>ΣΥΝΟΛΟ</b>	<b>49,14</b>
Τμήματα μερικής ανακλήσεως της αρ. 192/11054/30-01-2013 απόφασης ΓΓΔΘΣΣ (ΦΕΚ 59/Δ)	ΕΜΒΛΩΣΙΟΝ (στρ)
A	98,88
B	3,03
<b>ΣΥΝΟΛΟ</b>	<b>101,92</b>

**ΣΥΝ. ΤΕΥΧΟΣ ΣΥΝΤΕΤΑΓΜΕΝΩΝ**

**ΘΕΩΡΗΘΗΚΕ**  
 ενήκει στην αρ. 322179/26-06-2023 απόφαση ΓΓ Δασών  
 Με εντολή ΓΓ Δασών  
 Η Πρόεδρα τμήτην ΕΕΔΠΘΣΣ

ΖΩΗ Φ.ΤΙΚΑ

**ΚΑΤΑΤΟΠΙΣΤΙΚΟΣ ΧΑΡΤΗΣ Γ.Υ.Σ**  
 (Φ.Χ. ΑΙΛΙΒΕΡΙ)  
**ΚΛΙΜΑΚΑ 1:20.000**

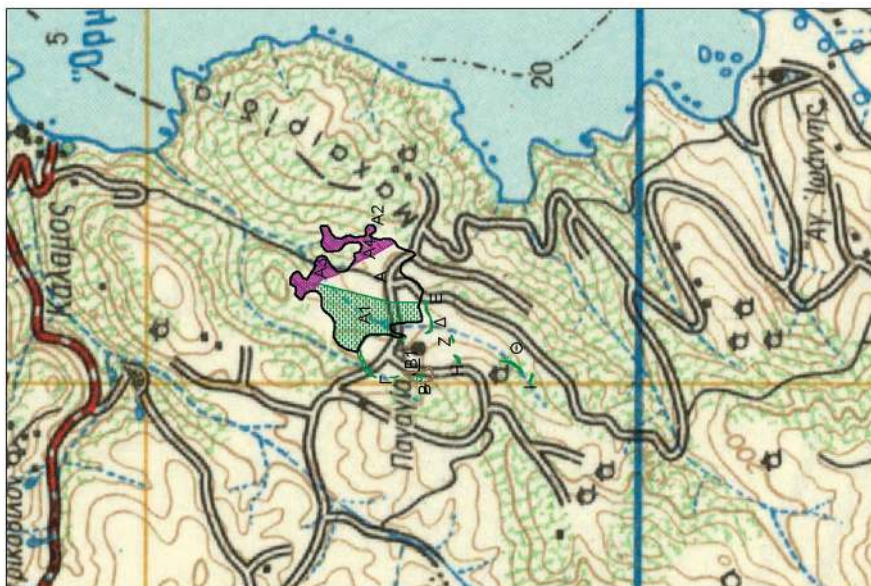

ΑΙΛΙΒΕΡΙ 22-06-2023  
 Η ΣΥΝΤΑΞΑΣ

ΠΑΡΑΣΚΕΥΗ ΣΤΥΡΟΥΛΗ  
 ΔΑΣΟΛΟΓΟΣ

**ΕΙΛΕΓΧΘΗΚΕ**  
 ΑΙΛΙΒΕΡΙ 22-06-2023  
 Ο ΔΑΣΑΡΧΗΣ

ΑΘΑΝΑΣΙΟΣ ΜΑΡΙΝΟΣ  
 ΔΑΣΟΛΟΓΟΣ

ΔΑΣΑΡΧΕΙΟ ΑΛΙΒΕΡΙΟΥ

**ΤΕΥΧΟΣ ΣΥΝΤΕΤΑΓΜΕΝΩΝ ΜΕΡΙΚΗΣ ΑΝΑΚΛΗΣΗΣ:**

1. της αρ. 3690/13-10-1986 απόφασης Δ/ντή Δασών Ν. Ευβοίας (ΦΕΚ1017/Δ)
2. της αρ. 3043/01-12-1992 απόφασης Νομ. Εύβοιας (ΦΕΚ1359/Δ)
3. της αρ. 192/11054/30-01-2013 απόφασης ΓΓΑΔΘΣΕ (ΦΕΚ59/Δ)  
(ΣΥΝΟΔΕΥΕΙ ΤΟ ΑΠΟ 03-01-2023 ΤΟΠΟΓΡΑΦΙΚΟ ΔΙΑΓΡΑΜΜΑ)

<p><b>ΘΕΩΡΗΘΗΚΕ</b> &amp; ανήκει στην αρ. 322179/26-06-2023 απόφαση Γ.Γ. Δασών ΥΠΕΝ</p> <p>ΜΕ ΕΝΤΟΛΗ Γ.Γ. ΔΑΣΩΝ ΥΠΕΝ Η ΠΡΟΪΣΤΑΜΕΝΗ Ε.Ε.Δ.Π.Θ.Σ.Ε</p> <p><b>ΖΩΗ ΦΤΙΚΑ</b></p>	<p><b>ΕΛΕΓΧΘΗΚΕ</b> ΑΛΙΒΕΡΙ 22-06-2023 Ο ΔΑΣΑΡΧΗΣ</p>  <p>ΑΘΑΝΑΣΙΟΣ ΜΑΡΙΝΟΣ ΔΑΣΟΛΟΓΟΣ</p>	<p>ΑΛΙΒΕΡΙ 22-06-2023 Η ΣΥΝΤΑΞΑΣ</p>  <p>ΠΑΡΑΣΚΕΥΗ ΣΠΥΡΟΥΛΗ ΔΑΣΟΛΟΓΟΣ</p>
--	--	--

<b>ΤΜΗΜΑ Α -Α1-Α2- Α3</b>					
1.	X=515209.96 Y=4254169.85	48.	X=515382.38 Y=4254535.21	97.	X=515576.92 Y=4254424.63
2.	X=515206.55 Y=4254176.66	49.	X=515386.73 Y=4254544.45	98.	X=515556.96 Y=4254415.94
3.	X=515211.23 Y=4254193.27	50.	X=515390.76 Y=4254553.03	99.	X=515545.13 Y=4254403.85
4.	X=515212.09 Y=4254206.88	51.	X=515410.02 Y=4254552.53	100.	X=515543.73 Y=4254383.22
5.	X=515221.03 Y=4254233.27	52.	X=515413.76 Y=4254552.43	101.	X=515553.20 Y=4254365.01
6.	X=515221.89 Y=4254246.89	53.	X=515426.22 Y=4254543.62	102.	X=515554.32 Y=4254354.81
7.	X=515215.91 Y=4254263.92	54.	X=515434.92 Y=4254532.09	103.	X=515547.74 Y=4254340.19
8.	X=515220.59 Y=4254274.56	55.	X=515428.96 Y=4254523.87	104.	X=515551.32 Y=4254305.45
9.	X=515217.63 Y=4254292.86	56.	X=515428.15 Y=4254522.74	105.	X=515558.84 Y=4254301.17
10.	X=515198.88 Y=4254309.46	57.	X=515426.19 Y=4254521.30	106.	X=515570.03 Y=4254300.94
11.	X=515180.99 Y=4254320.52	58.	X=515410.74 Y=4254509.86	107.	X=515578.89 Y=4254300.76
12.	X=515160.55 Y=4254319.25	59.	X=515408.68 Y=4254498.24	108.	X=515588.02 Y=4254294.65
13.	X=515132.45 Y=4254306.48	60.	X=515426.59 Y=4254485.11	109.	X=515589.07 Y=4254278.01
14.	X=515124.80 Y=4254303.93	61.	X=515444.59 Y=4254473.13	110.	X=515577.75 Y=4254267.72
15.	X=515111.59 Y=4254296.26	62.	X=515462.80 Y=4254471.98	111.	X=515568.52 Y=4254270.25
16.	X=515089.88 Y=4254282.21	63.	X=515480.31 Y=4254463.19	112.	X=515566.72 Y=4254270.75
17.	X=515080.22 Y=4254268.46	64.	X=515483.72 Y=4254455.54	113.	X=515554.32 Y=4254288.66
18.	X=515080.43 Y=4254270.79	65.	X=515486.30 Y=4254448.91	114.	X=515545.43 Y=4254279.29
19.	X=515094.00 Y=4254297.90	66.	X=515483.24 Y=4254438.89	115.	X=515539.37 Y=4254253.88
20.	X=515101.77 Y=4254305.95	67.	X=515482.24 Y=4254435.64	116.	X=515543.79 Y=4254237.84
21.	X=515102.62 Y=4254306.16	68.	X=515464.48 Y=4254424.46	117.	X=515542.18 Y=4254219.39
22.	X=515116.85 Y=4254309.71	69.	X=515449.43 Y=4254415.00	118.	X=515540.35 Y=4254216.56
23.	X=515129.42 Y=4254314.73	70.	X=515433.54 Y=4254399.39	119.	X=515533.35 Y=4254205.76
24.	X=515139.45 Y=4254321.16	71.	X=515435.02 Y=4254365.48	120.	X=515521.41 Y=4254198.02
25.	X=515146.90 Y=4254325.92	72.	X=515472.26 Y=4254337.83	121.	X=515515.94 Y=4254194.48
26.	X=515161.96 Y=4254329.23	73.	X=515493.65 Y=4254339.68	122.	X=515507.22 Y=4254174.75
27.	X=515164.60 Y=4254329.81	74.	X=515499.55 Y=4254321.98	123.	X=515500.80 Y=4254154.30
28.	X=515171.95 Y=4254364.66	75.	X=515516.88 Y=4254314.61	124.	X=515498.39 Y=4254142.27
29.	X=515188.14 Y=4254391.68	76.	X=515529.41 Y=4254321.98	125.	X=515487.96 Y=4254137.05
30.	X=515213.30 Y=4254408.95	77.	X=515531.58 Y=4254345.93	126.	X=515476.33 Y=4254153.90
31.	X=515234.38 Y=4254407.12	78.	X=515531.74 Y=4254347.78	127.	X=515462.06 Y=4254178.95
32.	X=515259.66 Y=4254404.86	79.	X=515526.88 Y=4254370.02	128.	X=515456.06 Y=4254181.88
33.	X=515281.89 Y=4254415.97	80.	X=515511.55 Y=4254382.19	129.	X=515453.45 Y=4254183.16
34.	X=515293.48 Y=4254429.49	81.	X=515503.27 Y=4254392.41	130.	X=515449.74 Y=4254184.97
35.	X=515304.00 Y=4254442.92	82.	X=515499.89 Y=4254424.37	131.	X=515432.12 Y=4254185.74
36.	X=515316.10 Y=4254449.19	83.	X=515502.32 Y=4254434.83	132.	X=515415.35 Y=4254169.38
37.	X=515329.54 Y=4254448.74	84.	X=515514.73 Y=4254445.05	133.	X=515404.00 Y=4254144.22
38.	X=515355.98 Y=4254451.43	85.	X=515522.01 Y=4254449.42	134.	X=515392.45 Y=4254126.77
39.	X=515369.21 Y=4254469.11	86.	X=515523.83 Y=4254449.57	135.	X=515380.35 Y=4254119.89
40.	X=515367.03 Y=4254490.21	87.	X=515532.14 Y=4254450.28	136.	X=515374.76 Y=4254112.69
41.	X=515359.17 Y=4254505.03	88.	X=515538.59 Y=4254447.00	137.	X=515365.16 Y=4254111.09
42.	X=515341.45 Y=4254514.05	89.	X=515547.59 Y=4254443.35	138.	X=515357.58 Y=4254113.63
43.	X=515338.85 Y=4254518.97	90.	X=515562.39 Y=4254446.86	139.	X=515334.58 Y=4254120.24
44.	X=515347.57 Y=4254528.54	91.	X=515576.16 Y=4254452.21	140.	X=515315.85 Y=4254125.63
45.	X=515349.19 Y=4254530.12	92.	X=515582.17 Y=4254453.04	141.	X=515284.75 Y=4254114.34
46.	X=515356.76 Y=4254537.50	93.	X=515585.52 Y=4254449.55	142.	X=515268.15 Y=4254113.42
47.	X=515370.72 Y=4254535.63	94.	X=515587.23 Y=4254444.93	143.	X=515263.74 Y=4254128.18
		95.	X=515587.23 Y=4254439.12	144.	X=515263.63 Y=4254128.55
		96.	X=515585.62 Y=4254431.84	145.	X=515264.24 Y=4254152.90

146. X=515262.69 Y=4254168.38  
147. X=515261.80 Y=4254177.25  
148. X=515261.02 Y=4254189.31  
149. X=515259.96 Y=4254194.28  
150. X=515254.39 Y=4254220.42  
151. X=515235.66 Y=4254215.74  
152. X=515226.68 Y=4254199.00  
153. X=515221.45 Y=4254177.58  
154. X=515216.19 Y=4254166.54

**ΤΜΗΜΑ Β**

1. X=515116.45 Y=4254086.86  
2. X=515112.36 Y=4254084.63  
3. X=515087.91 Y=4254076.27  
4. X=515071.18 Y=4254082.06  
5. X=515059.60 Y=4254110.35  
6. X=515066.03 Y=4254141.87  
7. X=515093.76 Y=4254176.33  
8. X=515098.38 Y=4254163.90  
9. X=515097.15 Y=4254123.22  
10. X=515101.88 Y=4254106.97  
11. X=515116.01 Y=4254087.22

**ΤΜΗΜΑ Γ**

1. X=515083.80 Y=4254192.71  
2. X=515077.92 Y=4254208.00  
3. X=515079.18 Y=4254220.55  
4. X=515079.22 Y=4254208.58

**ΤΜΗΜΑ Δ**

1. X=515278.13 Y=4254084.91  
2. X=515260.63 Y=4254078.77  
3. X=515238.92 Y=4254079.20  
4. X=515233.80 Y=4254083.02  
5. X=515227.84 Y=4254095.37  
6. X=515226.15 Y=4254103.77  
7. X=515232.43 Y=4254092.47  
8. X=515247.51 Y=4254083.68

**ΤΜΗΜΑ Ε**

1. X=515330.78 Y=4254088.07  
2. X=515331.20 Y=4254091.98  
3. X=515325.30 Y=4254099.35  
4. X=515322.06 Y=4254100.53  
5. X=515310.32 Y=4254097.77  
6. X=515279.63 Y=4254085.43  
7. X=515304.03 Y=4254102.52  
8. X=515334.96 Y=4254104.73  
9. X=515334.58 Y=4254092.59

**ΤΜΗΜΑ Ζ**

1. X=515195.88 Y=4254010.03  
2. X=515199.19 Y=4254010.77  
3. X=515216.21 Y=4254015.19  
4. X=515218.52 Y=4254015.79  
5. X=515217.04 Y=4254012.88  
6. X=515205.87 Y=4254009.49  
7. X=515201.47 Y=4254006.10

**ΤΜΗΜΑ Η**

1. X=515127.16 Y=4253985.19  
2. X=515127.38 Y=4253995.38  
3. X=515136.96 Y=4253995.78  
4. X=515143.34 Y=4254000.00  
5. X=515154.86 Y=4254007.61  
6. X=515154.33 Y=4254004.46  
7. X=515146.64 Y=4253992.94  
8. X=515131.67 Y=4253985.25

**ΤΜΗΜΑ Θ**

1. X=515095.41 Y=4253775.61  
2. X=515123.85 Y=4253811.18  
3. X=515135.45 Y=4253853.65  
4. X=515136.79 Y=4253841.67  
5. X=515133.87 Y=4253823.02  
6. X=515126.87 Y=4253805.82  
7. X=515109.10 Y=4253784.56

**ΤΜΗΜΑ Ι**

1. X=515092.37 Y=4253747.65  
2. X=515087.13 Y=4253742.76  
3. X=515062.33 Y=4253752.55  
4. X=515067.70 Y=4253755.48  
5. X=515067.48 Y=4253755.27  
6. X=515080.82 Y=4253749.01

EVANGELOS BASINAS  
26/06/2023 09:10

Η απόφαση αυτή να δημοσιευθεί στην Εφημερίδα της Κυβερνήσεως.

Χαλκίδα, 26 Ιουνίου 2023

Με εντολή Γενικού Γραμματέα Δασών  
Η Προϊσταμένη Επιθεώρησης Εφαρμογής Δασικής Πολιτικής  
Θεσσαλίας - Στερεάς Ελλάδας  
ΖΩΗ ΦΤΙΚΑ



## ΕΘΝΙΚΟ ΤΥΠΟΓΡΑΦΕΙΟ

Το Εθνικό Τυπογραφείο αποτελεί δημόσια υπηρεσία υπαγόμενη στην Προεδρία της Κυβέρνησης και έχει την ευθύνη τόσο για τη σύνταξη, διαχείριση, εκτύπωση και κυκλοφορία των Φύλλων της Εφημερίδας της Κυβερνήσεως (ΦΕΚ), όσο και για την κάλυψη των εκτυπωτικών - εκδοτικών αναγκών του δημοσίου και του ευρύτερου δημόσιου τομέα (ν. 3469/2006/Α' 131 και π.δ. 29/2018/Α' 58).

### 1. ΦΥΛΛΟ ΤΗΣ ΕΦΗΜΕΡΙΔΑΣ ΤΗΣ ΚΥΒΕΡΝΗΣΕΩΣ (ΦΕΚ)

- Τα **ΦΕΚ σε ηλεκτρονική μορφή** διατίθενται δωρεάν στο **www.et.gr**, την επίσημη ιστοσελίδα του Εθνικού Τυπογραφείου. Όσα ΦΕΚ δεν έχουν ψηφιοποιηθεί και καταχωριστεί στην ανωτέρω ιστοσελίδα, ψηφιοποιούνται και αποστέλλονται επίσης δωρεάν με την υποβολή αίτησης, για την οποία αρκεί η συμπλήρωση των αναγκαίων στοιχείων σε ειδική φόρμα στον ιστότοπο **www.et.gr**.

- Τα **ΦΕΚ σε έντυπη μορφή** διατίθενται σε μεμονωμένα φύλλα είτε απευθείας από το Τμήμα Πωλήσεων και Συνδρομητών, είτε ταχυδρομικά με την αποστολή αιτήματος παραγγελίας μέσω των ΚΕΠ, είτε με ετήσια συνδρομή μέσω του Τμήματος Πωλήσεων και Συνδρομητών. Το κόστος ενός ασπρόμαυρου ΦΕΚ από 1 έως 16 σελίδες είναι 1,00 €, αλλά για κάθε επιπλέον οκτασέλιδο (ή μέρος αυτού) προσαυξάνεται κατά 0,20 €. Το κόστος ενός έγχρωμου ΦΕΚ από 1 έως 16 σελίδες είναι 1,50 €, αλλά για κάθε επιπλέον οκτασέλιδο (ή μέρος αυτού) προσαυξάνεται κατά 0,30 €. Το τεύχος Α.Σ.Ε.Π. διατίθεται δωρεάν.

#### • Τρόποι αποστολής κειμένων προς δημοσίευση:

Α. Τα κείμενα προς δημοσίευση στο ΦΕΚ, από τις υπηρεσίες και τους φορείς του δημοσίου, αποστέλλονται ηλεκτρονικά στη διεύθυνση **webmaster.et@et.gr** με χρήση προηγμένης ψηφιακής υπογραφής και χρονοσήμανσης.

Β. Κατ' εξαίρεση, όσοι πολίτες δεν διαθέτουν προηγμένη ψηφιακή υπογραφή μπορούν είτε να αποστέλλουν ταχυδρομικά, είτε να καταθέτουν με εκπρόσωπό τους κείμενα προς δημοσίευση εκτυπωμένα σε χαρτί στο Τμήμα Παραλαβής και Καταχώρισης Δημοσιευμάτων.

- Πληροφορίες, σχετικά με την αποστολή/κατάθεση εγγράφων προς δημοσίευση, την ημερήσια κυκλοφορία των Φ.Ε.Κ., με την πώληση των τευχών και με τους ισχύοντες τιμοκαταλόγους για όλες τις υπηρεσίες μας, περιλαμβάνονται στον ιστότοπο (**www.et.gr**). Επίσης μέσω του ιστότοπου δίδονται πληροφορίες σχετικά με την πορεία δημοσίευσης των εγγράφων, με βάση τον Κωδικό Αριθμό Δημοσιεύματος (ΚΑΔ). Πρόκειται για τον αριθμό που εκδίδει το Εθνικό Τυπογραφείο για όλα τα κείμενα που πληρούν τις προϋποθέσεις δημοσίευσης.

### 2. ΕΚΤΥΠΩΤΙΚΕΣ - ΕΚΔΟΤΙΚΕΣ ΑΝΑΓΚΕΣ ΤΟΥ ΔΗΜΟΣΙΟΥ

Το Εθνικό Τυπογραφείο ανταποκρινόμενο σε αιτήματα υπηρεσιών και φορέων του δημοσίου αναλαμβάνει να σχεδιάσει και να εκτυπώσει έντυπα, φυλλάδια, βιβλία, αφίσες, μπλοκ, μηχανογραφικά έντυπα, φακέλους για κάθε χρήση, κ.ά.

Επίσης σχεδιάζει ψηφιακές εκδόσεις, λογότυπα και παράγει οπτικοακουστικό υλικό.

**Ταχυδρομική Διεύθυνση:** Καποδιστρίου 34, τ.κ. 10432, Αθήνα

**ΤΗΛΕΦΩΝΙΚΟ ΚΕΝΤΡΟ:** 210 5279000 - fax: 210 5279054

#### ΕΞΥΠΗΡΕΤΗΣΗ ΚΟΙΝΟΥ

**Πωλήσεις - Συνδρομές:** (Ισόγειο, τηλ. 210 5279178 - 180)

**Πληροφορίες:** (Ισόγειο, Γρ. 3 και τηλεφ. κέντρο 210 5279000)

**Παραλαβή Δημ. Ύλης:** (Ισόγειο, τηλ. 210 5279167, 210 5279139)

**Ωράριο για το κοινό:** Δευτέρα ως Παρασκευή: 8:00 - 13:30

Ιστότοπος: **www.et.gr**

Πληροφορίες σχετικά με την λειτουργία του ιστότοπου: **helpdesk.et@et.gr**

Αποστολή ψηφιακά υπογεγραμμένων εγγράφων προς δημοσίευση στο ΦΕΚ: **webmaster.et@et.gr**

Πληροφορίες για γενικό πρωτόκολλο και αλληλογραφία: **grammateia@et.gr**

**Πείτε μας τη γνώμη σας,**

για να βελτιώσουμε τις υπηρεσίες μας, συμπληρώνοντας την ειδική φόρμα στον ιστότοπό μας.

