



ΕΦΗΜΕΡΙΔΑ ΤΗΣ ΚΥΒΕΡΝΗΣΕΩΣ ΤΗΣ ΕΛΛΗΝΙΚΗΣ ΔΗΜΟΚΡΑΤΙΑΣ

3 Ιουλίου 2023

ΤΕΥΧΟΣ ΤΕΤΑΡΤΟ

Αρ. Φύλλου 552

ΠΕΡΙΕΧΟΜΕΝΑ

ΑΠΟΦΑΣΕΙΣ

- Μερική ανάκληση της υπ' αρ. 6032/06-12-2007 (Δ' 239/2008) απόφασης του Γενικού Γραμματέα Περιφέρειας Στερεάς Ελλάδας περί «Κήρυξης ως αναδασωτέας έκτασης εμβαδού 58.352,699 στρ. στις θέσεις "Αγ. Νικόλαος - Ευαγγελίστρια - Εκκλησίτσα - Δήλισσο - Τερψιθέα - Κάψαλα - Νιμποριό - Πόρτο Λάφια κ.λπ." περιφέρειας Δημ. Διαμ/των Μεσοχωριών, Πολυποτάμου και Ν. Στύρων Δήμου Στυρέων του Νομού Εύβοιας», ως προς την έκταση συνολικού εμβαδού 274.121,59 τ.μ. στη θέση «Τζολί ή Σπέλα-Ντόσα» οικισμού Δήλισσο Τ.Κ. Νέων Στύρων Δ.Ε. Στυρέων Δήμου Καρύστου Π.Ε. Εύβοιας.
- Κήρυξη ως αναδασωτέας έκτασης εμβαδού δέκα στρεμμάτων και εκατόν είκοσι πέντε τετραγωνικών μέτρων (10,125 στρεμ.) που βρίσκεται στη θέση «Λιβιάδι-Κρίκελο», Τοπικής Κοινότητας Κοτογενάδας, Δήμου Ληξουρίου, Π.Ε. Κεφ/νιάς.

ΑΠΟΦΑΣΕΙΣ

Αριθμ. 308846

(1)

Μερική ανάκληση της υπ' αρ. 6032/06-12-2007 (Δ' 239/2008) απόφασης του Γενικού Γραμματέα Περιφέρειας Στερεάς Ελλάδας περί «Κήρυξης ως αναδασωτέας έκτασης εμβαδού 58.352,699 στρ. στις θέσεις "Αγ. Νικόλαος - Ευαγγελίστρια - Εκκλησίτσα - Δήλισσο - Τερψιθέα - Κάψαλα - Νιμποριό - Πόρτο Λάφια κ.λπ." περιφέρειας Δημ. Διαμ/των Μεσοχωριών, Πολυποτάμου και Ν. Στύρων Δήμου Στυρέων του Νομού Εύβοιας», ως προς την έκταση συνολικού εμβαδού 274.121,59 τ.μ. στη θέση «Τζολί ή Σπέλα-Ντόσα» οικισμού Δήλισσο Τ.Κ. Νέων Στύρων Δ.Ε. Στυρέων Δήμου Καρύστου Π.Ε. Εύβοιας.

Ο ΓΕΝΙΚΟΣ ΓΡΑΜΜΑΤΕΑΣ ΔΑΣΩΝ ΤΟΥ
ΥΠΟΥΡΓΕΙΟΥ ΠΕΡΙΒΑΛΛΟΝΤΟΣ ΚΑΙ ΕΝΕΡΓΕΙΑΣ

Έχοντας υπόψη:

- Την παρ. 1 του άρθρου 24 και της παρ. 3 του άρθρου 117 του Συντάγματος.

2. Το άρθρο 44 του ν. 998/1979 «Περί προστασίας των δασών και των δασικών εν γένει εκτάσεων της χώρας», όπως αντικαταστάθηκε και ισχύει σήμερα (Α' 289).

3. Την παρ. 9 του άρθρου 17 του ν. 3889/2010 (Α' 182), η οποία προστέθηκε με την παρ. 3 του άρθρου δεύτερο του ν. 4462/2017 (Α' 39).

4. Τον ν. 4727/2020 «Ψηφιακή Διακυβέρνηση (Ενσωμάτωση στην Ελληνική Νομοθεσία της Οδηγίας (ΕΕ) 2016/2102 και της Οδηγίας (ΕΕ) 2019/1024) - Ηλεκτρονικές Επικοινωνίες (Ενσωμάτωση στο Ελληνικό Δίκαιο της Οδηγίας (ΕΕ) 2018/1972) και άλλες διατάξεις» (Α' 184).

5. Την από 13.8.2021 Π.Ν.Π. «Εκτακτα μέτρα για την αποτελεσματική προστασία και την ταχεία αποκατάσταση του φυσικού περιβάλλοντος, την άμεση στήριξη των πληγέντων από τις πυρκαγιές του Ιουλίου/Αυγούστου 2021 και συναφείς διατάξεις» (Α' 143), η οποία κυρώθηκε με το άρθρο 2 του ν. 4824/2021 (Α' 156).

6. Τα άρθρα 47 έως 55 του ν. 4915/2022 «Εθνικό Στρατηγικό Σχέδιο Καταπολέμησης της Διαφθοράς, διατάξεις για θέματα ανθρώπινου δυναμικού και Οργανισμών Τοπικής Αυτοδιοίκησης, νομοθετικό πλαίσιο εκπαίδευσης των σπουδαστών/σπουδαστριών της Εθνικής Σχολής Δημόσιας Διοίκησης και Αυτοδιοίκησης για την ένταξη στον κλάδο Π.Ε. Επιτελικών Στελεχών, διατάξεις για την ολοκλήρωση της μεταφοράς των δασικών υπηρεσιών στο Υπουργείο Περιβάλλοντος και Ενέργειας, διατάξεις για την εφαρμογή του Εθνικού Σχεδίου Ανάκαμψης και Ανθεκτικότητας «Ελλάδα 2.0», Εθνική Σύμβαση Ομογενών και άλλες επείγουσες διατάξεις» (Α' 63).

7. Το π.δ. 2/2021 «Διορισμός Υπουργών, Αναπληρωτών Υπουργών και Υφυπουργών» (Α' 2).

8. Το π.δ. 6/2022 «Σύσταση και μετονομασία Γενικών Γραμματειών, σύσταση Ειδικής Γραμματείας, μεταφορά υπηρεσιών και αρμοδιοτήτων» (Α' 17).

9. Το π.δ. 132/2017 «Οργανισμός Υπουργείου Περιβάλλοντος και Ενέργειας (Υ.Π.ΕΝ.)» (Α' 160), όπως τροποποιήθηκε και ισχύει με το π.δ. 29/2022 «Τροποποίηση του π.δ. 132/2017 "Οργανισμός Υπουργείου Περιβάλλοντος και Ενέργειας (Υ.Π.ΕΝ.)" (Α' 160)» (Α' 77).

10. Την υπό στοιχεία οικ. ΥΠΕΝ/ΥΠΡΓ/11835/1139/8-2-2022 κοινή απόφαση του Πρωθυπουργού και του Υπουργού Περιβάλλοντος και Ενέργειας «Διορισμός Γενικού Γραμματέα Δασών του Υπουργείου Περιβάλλοντος και Ενέργειας» (Υ.Ο.Δ.Δ. 76).

11. ΤηνυπόστοιχείαΥΠΕΝ/ΔΔΥ/48478/3594/16.05.2022 κοινή υπουργική απόφαση «Καθορισμός των διοικητικών λεπτομερειών μεταφοράς των δασικών υπηρεσιών, του αντίστοιχου προσωπικού και λοιπών θεμάτων της παρ. 5 του άρθρου τρίτου της από 13.8.2021 Πράξης Νομοθετικού Περιεχομένου (Α' 143), η οποία κυρώθηκε με το άρθρο 2 του ν. 4824/2021 (Α' 156)» (Β' 2415).

12. Την υπό στοιχεία ΥΠΕΝ/ΔΔΥ/62511/4542/17-6-2022 απόφαση του Υπουργού Περιβάλλοντος και Ενέργειας «Διαπιστωτική πράξη κατάταξης και τοποθέτησης του προσωπικού των Περιφερειακών Δασικών Υπηρεσιών του Υπουργείου Περιβάλλοντος και Ενέργειας» (Β' 3145).

13. Την υπό στοιχεία ΥΠΕΝ/ΔΔΥ/70401/5167/6-7-2022 (ΑΔΑ: Ω8ΔΡ4653Π8-7ΨΡ) απόφαση Υπουργού Περιβάλλοντος και Ενέργειας περί «Τοποθέτησης Προϊσταμένων σε θέσεις Ευθύνης Γενικής Δ/σης στις Επιθεωρήσεις Εφαρμογής Δασικής Πολιτικής του Υπουργείου Περιβάλλοντος και Ενέργειας».

14. Την υπό στοιχεία ΥΠΕΝ/ΔΝΕΠ/83988/2740/25-8-2022 απόφαση του Υ.Π.ΕΝ. «Εξουσιοδότηση υπογραφής “Με εντολή Υπουργού” του Υπουργού Περιβάλλοντος και Ενέργειας, “Με εντολή Υφυπουργού” του Υφυπουργού Περιβάλλοντος και Ενέργειας και με “Με εντολή Γενικού Γραμματέα Δασών” του Γενικού Γραμματέα Δασών του Υπουργείου Περιβάλλοντος και Ενέργειας, κατά λόγο αρμοδιότητας, στον Προϊστάμενο της Γενικής Διεύθυνσης Δασών και Δασικού Περιβάλλοντος της Γενικής Γραμματείας Δασών του Υ.Π.ΕΝ., στους Προϊσταμένους των Επιθεωρήσεων Εφαρμογής Δασικής Πολιτικής και στους Προϊσταμένους των Διευθύνσεων, Δασαρχείων και Τμημάτων που υπάγονται σε αυτές» (Β' 4528).

15. Την υπ' αρ. 153373/441/22-02-2017 (ΑΔΑ: 61ΤΗ4653Π8-Ω7Θ) εγκύκλιο του ΥΠΕΝ «Περιοχές κηρυγμένων αναδασωτέων εκτάσεων στους αναρτημένους δασικούς χάρτες».

16. Την υπό στοιχεία οικ. ΥΠΕΝ/ΔΠΔ/95099/5160/12-10-2021 (ΑΔΑ: ΨΠΙΨ4653Π8-50Χ) εγκύκλιο διαταγή της Γενικής Δ/σης Δασών και Δασικού Περιβάλλοντος του Υ.Π.ΕΝ. «Περί ανάκλησης αποφάσεων αναδασωτέων, εκτάσεων μη υπαγομένων στις προστατευτικές διατάξεις της δασικής νομοθεσίας, λόγω συμπερίληψής τους στους δασικούς χάρτες ως τμήματα ευρύτερης αναδασωτέας».

17. Την υπ' αρ. 6032/06-12-2007 απόφαση του Γενικού Γραμματέα Περιφέρειας Στ. Ελλάδας περί «Κήρυξης ως αναδασωτέας έκτασης εμβαδού 58.352,699 στρ. στις θέσεις “Αγ. Νικόλαος - Ευαγγελίστρια - Εκκλησίτσα - Δήλιτσο - Τερψιθέα - Κάψαλα - Νιμποριό - Πόρτο Λάφια κ.λπ.” περιφέρειας Δημ. Διαμ/των Μεσοχωρίων, Πολυποτάμου και Ν. Στύρων Δήμου Στυρέων του Νομού Εύβοιας», λόγω πυρκαγιάς (Δ' 239/2008).

18. Το περιεχόμενο του δασικού χάρτη του συνόλου της Π.Ε. Ευβοίας, που αναρτήθηκε με την υπ' αρ. 93/3054/20-01-2017 (ΑΔΑ: 7150ΟΡ10-Λ3Τ) απόφαση της Διεύθυνσης Δασών Ευβοίας όπως τροποποιήθηκε με την υπ' αρ. 11404/22-01-2021 (ΑΔΑ: 76ΚΛΩΟΡ10-Ο5Ξ) απόφαση αναμόρφωσης Δασικού Χάρτη Π.Ε. Ευβοίας,

στον οποίο η προς ανάκληση έκταση που αναφέρεται στο θέμα εμφανίζεται ως ΠΑ-ΑΝ.

19. Την υπό στοιχεία 3815/π.ε./10-2-1999 πράξη χαρακτηρισμού του Δασάρχη Αλιβερίου, η οποία έχει καταστεί τελεσίδικη σύμφωνα με την υπ' αρ. 2306/12-7-2001 βεβαίωση τελεσιδικίας της Δ/σης Δασών Εύβοιας.

20. Την υπ' αρ. 48519/16-03-2022 θετική εισήγηση του Δασαρχείου Αλιβερίου, με συνημμένη την υπό στοιχεία Δ.Υ./16-03-2022 έκθεση αυτοψίας της Αγγελικής Γκοτζαμάνη Δασολόγου του Δασαρχείου Αλιβερίου, καθώς και την υπ' αρ. 241833/16-05-2023 υποβολή επικαιροποιημένων στοιχείων του Δασαρχείου Αλιβερίου, για τη μερική ανάκληση της (17) σχετικής απόφασης, ως προς την έκταση συνολικού εμβαδού 274.121,59 τ.μ. (εξαιρουμένων των τμημάτων Δ1 εμβαδού 2.725,36 τ.μ. και Τ1 εμβαδού 7.421,28 τ.μ.) στη θέση “Τζολί ή Σπέλα-Ντόσα” οικισμού Δήλιτσο Τ.Κ. Νέων Στύρων Δ.Ε. Στυρέων Δήμου Καρύστου Π.Ε. Εύβοιας, επειδή με την παραπάνω (19) σχετική Πράξη χαρακτηρισμού του Δασάρχη Αλιβερίου χαρακτηρίστηκε τελεσίδικα ως έκταση μη δασικού χαρακτήρα της παρ. 6α του άρθρου 3 του ν. 998/1979 και σήμερα εμφανίζεται ως μη δασικού χαρακτήρα έκταση.

21. Το υπ' αρ. 249655/19-05-2023 έγγραφο της Δ/σης Δασών Ν. Εύβοιας, με το οποίο εκφράζεται η σύμφωνη γνώμη της, αποφασίζουμε:

Ανακαλούμε μερικώς, λόγω πλάνης περί τα πραγματικά δεδομένα την υπ' αρ. 6032/06-12-2007 απόφαση του Γενικού Γραμματέα Περιφέρειας Στ. Ελλάδας περί «Κήρυξης ως αναδασωτέας έκτασης εμβαδού 58.352,699 στρ. στις θέσεις “Αγ. Νικόλαος - Ευαγγελίστρια - Εκκλησίτσα - Δήλιτσο - Τερψιθέα - Κάψαλα - Νιμποριό - Πόρτο Λάφια κ.λπ.” περιφέρειας Δημ. Διαμ/των Μεσοχωρίων, Πολυποτάμου και Ν. Στύρων Δήμου Στυρέων του Νομού Εύβοιας», ως προς την έκταση συνολικού εμβαδού 274.121,59 τ.μ. (εξαιρουμένων των τμημάτων Δ1 εμβαδού 2.725,36 τ.μ. και Τ1 εμβαδού 7.421,28 τ.μ.) στη θέση “Τζολί ή Σπέλα - Ντόσα” οικισμού Δήλιτσο Τ.Κ. Νέων Στύρων Δ.Ε. Στυρέων Δήμου Καρύστου Π.Ε. Εύβοιας, επειδή με την υπό στοιχεία 3815/π.ε./10-2-1999 πράξη χαρακτηρισμού του Δασάρχη Αλιβερίου χαρακτηρίστηκε τελεσίδικα ως έκταση μη δασικού χαρακτήρα της παρ. 6α του άρθρου 3 του ν. 998/1979 και σήμερα εμφανίζεται ως μη δασικού χαρακτήρα έκταση.

Η παραπάνω έκταση απεικονίζεται στο από Μάιο 2023 συνημμένο τοπογραφικό διάγραμμα κλίμακας 1:10.000, με στοιχεία περιμέτρου (1, 2, 3, ..., 168, 169, 170) {εξαιρουμένων των τμημάτων Δ1 με στοιχεία περιμέτρου (α, β, γ, δ, ε, ζ, α) και Τ1 με στοιχεία περιμέτρου (Α, Β, Γ, Δ, Ε, Ζ, Η, Θ, Ι, Κ, Λ, Α)}, το οποίο αποτελεί αναπόσπαστο μέρος της παρούσας και προσδιορίζεται επακριβώς από τις αντίστοιχες συντεταγμένες σε ΕΓΣΑ '87.

Κατά τα λοιπά παραμένει σε ισχύ η (17) σχετική απόφαση.

Η παρούσα ισχύει από της δημοσίευσής της στην Εφημερίδα της Κυβερνήσεως.

Από τις διατάξεις της απόφασης αυτής δεν προκαλείται δαπάνη σε βάρος του κρατικού προϋπολογισμού.

ΣΥΝΤΕΤΑΓΜΕΝΕΣ ΚΟΡΥΦΩΝ ΠΟΛΥΓΩΝΟΥ ΣΤΗ ΘΕΣΗ «ΤΖΟΛΙ-ΣΠΕΛΑ ΝΤΟΣΑ-ΔΗΛΙΣΣΟ κ.λ.π» ΝΕΩΝ ΣΤΥΡΩΝ
Δ.Ε ΣΤΥΡΩΝ ΔΗΜΟΥ ΚΑΡΥΣΤΟΥ ΓΙΑ ΑΝΚΛΗΣΗ ΤΟΥ ΑΝΑΔΑΣΩΤΕΟΥ

ΤΜΗΜΑ Α

1	516446.60	4228310.12
2	516430.85	4228347.16
3	516416.96	4228374.81
4	516422.12	4228377.45
5	516431.78	4228381.69
6	516442.89	4228386.71
7	516464.32	4228397.30
8	516471.07	4228400.47
9	516464.32	4228412.77
10	516462.47	4228416.21
11	516453.87	4228431.96
12	516456.39	4228436.45
13	516470.41	4228435.53
14	516481.79	4228434.87
15	516489.20	4228435.66
16	516490.12	4228435.79
17	516502.03	4228437.12
18	516504.94	4228417.40
19	516506.00	4228418.86
20	516506.92	4228420.98
21	516549.39	4228430.24
22	516580.48	4228433.02
23	516632.60	4228431.96
24	516637.89	4228433.02
25	516647.15	4228434.60
26	516657.74	4228423.36
27	516663.16	4228414.23
28	516670.96	4228401.40
29	516674.14	4228391.61
30	516679.56	4228376.92
31	516678.77	4228351.39
32	516681.68	4228337.63
33	516695.97	4228316.73
34	516709.99	4228304.43
35	516740.55	4228293.45
36	516771.64	4228291.20
37	516786.59	4228287.89
38	516792.94	4228283.66
39	516796.91	4228278.63
40	516800.08	4228272.28
41	516800.74	4228264.74

42	516798.23	4228251.64
43	516792.94	4228233.65
44	516771.77	4228185.36
45	516771.37	4228174.12
46	516775.61	4228166.84
47	516797.57	4228149.78
48	516821.25	4228134.43
49	516843.74	4228123.45
50	516865.17	4228122.39
51	516879.06	4228116.31
52	516885.41	4228110.88
53	516886.86	4228104.93
54	516877.60	4228082.18
55	516868.87	4228063.92
56	516862.79	4228038.92
57	516858.29	4228026.22
58	516844.80	4228002.80
59	516827.07	4227980.05
60	516820.72	4227974.09
61	516808.81	4227966.82
62	516778.65	4227952.53
63	516763.30	4227943.80
64	516752.72	4227934.54
65	516744.78	4227926.60
66	516735.65	4227912.84
67	516727.32	4227899.35
68	516722.03	4227892.60
69	516713.43	4227881.36
70	516700.59	4227858.96
71	516700.59	4227847.29
72	516695.85	4227833.21
73	516705.76	4227810.98
74	516710.52	4227797.09
75	516718.32	4227785.71
76	516732.08	4227771.29
77	516747.69	4227758.72
78	516779.97	4227707.79
79	516793.73	4227687.15
80	516823.50	4227666.25
81	516832.62	4227657.78
82	516843.47	4227641.91

83	516848.76	4227623.39
84	516847.44	4227572.32
85	516843.47	4227540.57
86	516836.86	4227503.00
87	516839.50	4227492.42
88	516844.40	4227477.87
89	516845.72	4227467.42
90	516845.46	4227452.20
91	516833.02	4227423.89
92	516825.61	4227409.61
93	516816.22	4227398.62
94	516793.07	4227390.03
95	516774.68	4227378.78
96	516763.83	4227370.05
97	516759.34	4227365.55
98	516754.97	4227357.28
99	516754.18	4227350.27
100	516728.45	4227361.12
101	516714.89	4227368.59
102	516703.31	4227374.28
103	516693.19	4227379.64
104	516678.44	4227381.23
105	516677.64	4227381.43
106	516671.03	4227380.70
107	516664.88	4227379.51
108	516659.79	4227376.33
109	516657.93	4227375.28
110	516652.51	4227372.23
111	516648.41	4227369.92
112	516614.87	4227357.28
113	516597.74	4227381.69
114	516592.58	4227386.78
115	516592.98	4227388.04
116	516585.37	4227399.82
117	516472.79	4227481.11
118	516470.15	4227480.45
119	516464.46	4227491.96
120	516468.82	4227502.14
121	516472.33	4227504.33
122	516535.83	4227539.58
123	516551.90	4227527.28

**ΣΥΝΤΕΤΑΓΜΕΝΕΣ ΚΟΡΥΦΩΝ ΠΟΛΥΓΩΝΟΥ ΣΤΗ ΘΕΣΗ «ΤΖΟΛΙ-ΣΠΕΛΑ ΝΤΟΣΑ-ΔΗΛΙΣΣΟ Κ.Λ.Π» ΝΕΩΝ ΣΤΥΡΩΝ
Δ.Ε ΣΤΥΡΕΩΝ ΔΗΜΟΥ ΚΑΡΥΣΤΟΥ ΓΙΑ ΑΝΚΛΗΣΗ ΤΟΥ ΑΝΑΔΑΣΩΤΕΟΥ**

ΤΜΗΜΑ Α

124	516573.00	4227519.87
125	516606.74	4227521.26
126	516622.68	4227527.34
127	516632.40	4227531.25
128	516657.21	4227531.84
129	516680.82	4227524.70
130	516694.84	4227503.60
131	516694.98	4227488.45
132	516693.59	4227478.20
133	516694.51	4227474.30
134	516726.86	4227482.63
135	516724.74	4227497.58
136	516714.62	4227513.98
137	516695.70	4227534.95
138	516686.24	4227551.97
139	516671.00	4227571.65

140	516649.27	4227580.81
141	516641.89	4227579.52
142	516631.97	4227577.67
143	516600.98	4227570.75
144	516570.32	4227562.95
145	516572.94	4227571.75
146	516576.77	4227602.11
147	516576.51	4227650.38
148	516573.86	4227676.04
149	516567.78	4227697.74
150	516559.85	4227767.43
151	516553.15	4227833.62
155	516548.46	4227855.96
153	516546.08	4227865.09
154	516544.89	4227869.32
155	516542.38	4227893.66

156	516541.58	4227899.61
157	516526.24	4227949.89
158	516515.39	4227978.20
159	516491.97	4228046.46
160	516467.10	4228098.32
161	516449.24	4228119.62
162	516439.98	4228135.62
163	516441.70	4228146.74
164	516445.54	4228165.26
165	516454.01	4228190.66
166	516460.09	4228214.07
167	516460.49	4228258.65
168	516459.03	4228266.99
169	516458.90	4228287.36
170	516448.05	4228307.07

**ΣΥΝΤΕΤΑΓΜΕΝΕΣ ΚΟΡΥΦΩΝ ΠΟΛΥΓΩΝΟΥ ΠΟΥ
ΞΕΡΕΙΤΑΙ ΤΗΣ ΑΝΑΚΛΗΣΗΣ ΑΝΑΔΑΣΩΤΕΟΥ**

ΤΜΗΜΑ Δ1

α	516594.82	4228257.49
β	516701.71	4228254.58
γ	516707.38	4228276.85
δ	516752.21	4228267.58
ε	516704.51	4228240.39
ζ	516598.58	4228237.42

**ΣΥΝΤΕΤΑΓΜΕΝΕΣ ΚΟΡΥΦΩΝ ΠΟΛΥΓΩΝΟΥ ΓΙΑ ΤΟ
ΟΠΟΙΟ ΕΧΕΙ ΓΙΝΕΙ ΑΝΑΚΛΗΣΗ ΤΟΥ ΑΝΑΔΑΣΩΤΕΟΥ**

ΤΜΗΜΑ Τ1

A	516553.15	4227833.62
B	516570.48	4227837.10
Γ	516648.97	4227852.82
Δ	516649.40	4227846.74
E	516700.59	4227858.96
Z	516700.59	4227847.29
H	516695.85	4227833.21
Θ	516651.13	4227804.46
I	516597.59	4227777.22
K	516575.92	4227768.71
Λ	516559.85	4227767.43

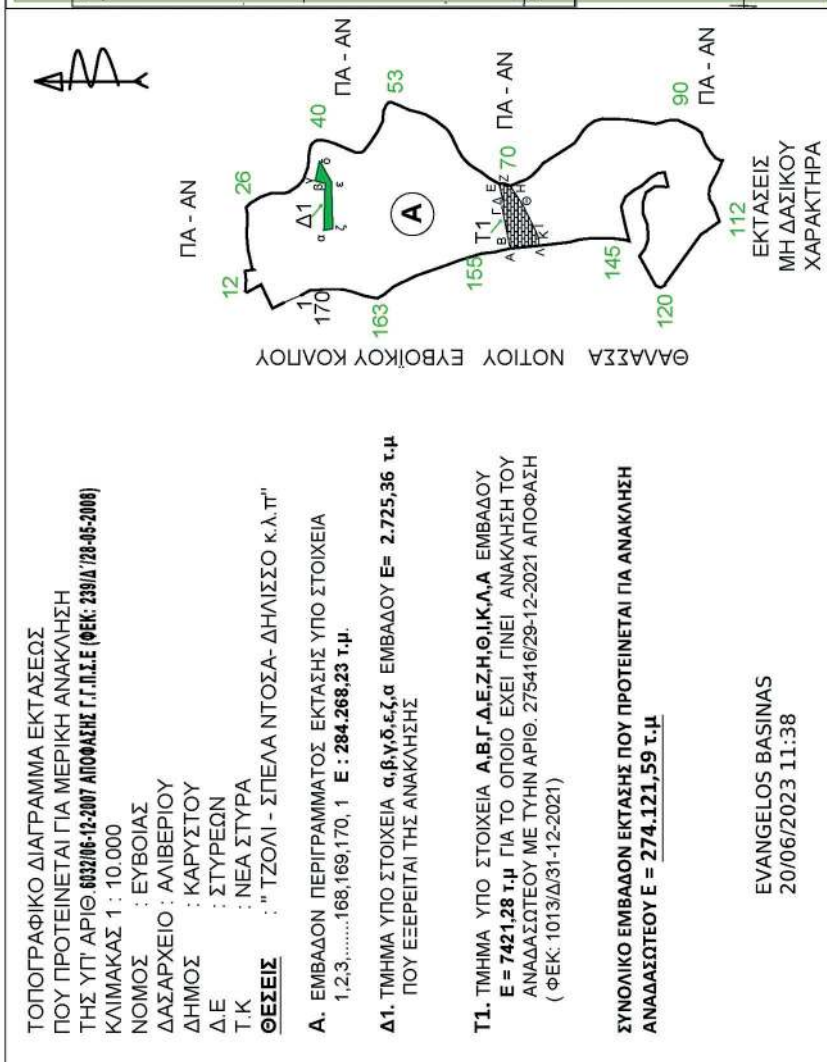
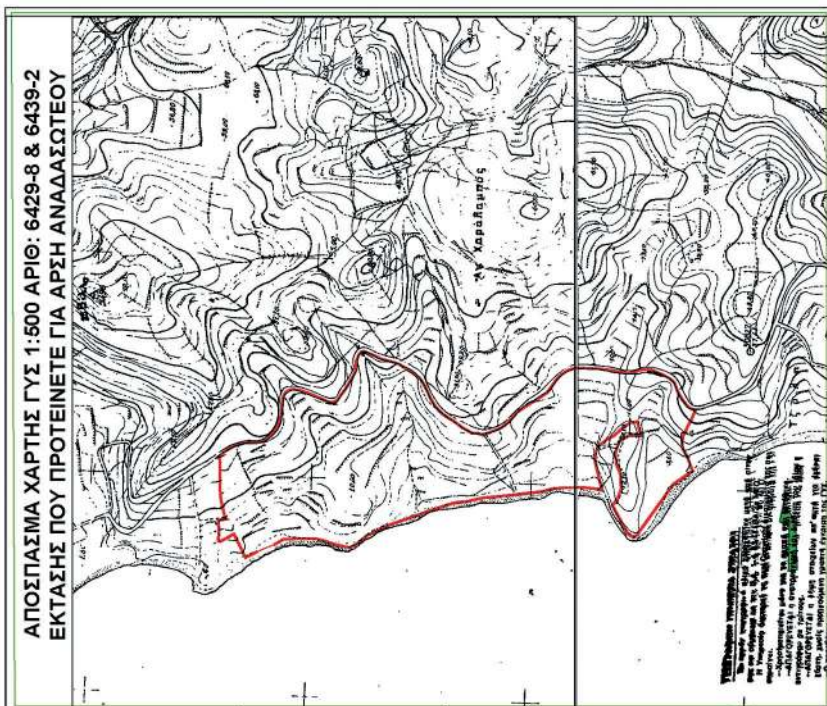

ΤΟΠΟΓΡΑΦΙΚΟ ΔΙΑΓΡΑΜΜΑ ΕΚΤΑΣΕΩΣ ΠΟΥ ΠΡΟΤΕΙΝΕΤΑΙ ΓΙΑ ΜΕΡΙΚΗ ΑΝΑΚΛΗΣΗ ΤΗΣ ΥΠ' ΑΡΙΘΜΟ 6632/06-12-2007 ΑΠΟΦΑΣΗΣ Γ.Γ.Π.Σ.Ε (ΦΕΚ: 239/Δ' 728-05-2008)

ΚΛΙΜΑΚΑΣ 1 : 10.000
 ΝΟΜΟΣ : ΕΥΒΟΙΑΣ
 ΔΑΣΑΡΧΕΙΟ : ΑΛΙΒΕΡΙΟΥ
 ΔΗΜΟΣ : ΚΑΡΥΣΤΟΥ
 Δ.Ε. : ΣΤΥΡΕΩΝ
 Τ.Κ. : ΝΕΑ ΣΤΥΡΑ
ΘΕΣΕΙΣ : " ΤΖΟΛΙ - ΣΠΕΛΑ ΝΤΟΣΑ - ΔΗΛΙΣΣΟ κ.λ.π"

Α. ΕΜΒΑΔΟΝ ΠΕΡΙΓΡΑΜΜΑΤΟΣ ΕΚΤΑΣΗΣ ΥΠΟ ΣΤΟΙΧΕΙΑ 1,2,3,.....168,169,170, 1 Ε : 284.268,23 τ.μ.

Δ1. ΤΜΗΜΑ ΥΠΟ ΣΤΟΙΧΕΙΑ α,β,γ,δ,ε,ζ,α ΕΜΒΑΔΟΥ Ε= 2.725,36 τ.μ ΠΟΥ ΕΞΕΡΕΙΤΑΙ ΤΗΣ ΑΝΑΚΛΗΣΗΣ

Τ1. ΤΜΗΜΑ ΥΠΟ ΣΤΟΙΧΕΙΑ Α,Β,Γ,Δ,Ε,Ζ,Η,Θ,Ι,Κ,Λ,Α ΕΜΒΑΔΟΥ Ε = 7421,28 τ.μ ΓΙΑ ΤΟ ΟΠΟΙΟ ΕΧΕΙ ΓΙΝΕΙ ΑΝΑΚΛΗΣΗ ΤΟΥ ΑΝΑΔΑΣΤΕΥΤΟΥ ΜΕ ΤΥΧΗΝ ΑΡΙΘ. 275416/29-12-2021 ΑΠΟΦΑΣΗ (ΦΕΚ: 1013/Δ/31-12-2021)

ΣΥΝΟΛΙΚΟ ΕΜΒΑΔΟΝ ΕΚΤΑΣΗΣ ΠΟΥ ΠΡΟΤΕΙΝΕΤΑΙ ΓΙΑ ΑΝΑΚΛΗΣΗ ΑΝΑΔΑΣΤΕΥΤΟΥ Ε = 274.121,59 τ.μ

ΕΥΑΓΓΕΛΟΣ ΒΑΣΙΝΑΣ
 20/06/2023 11:38

Θ.ΩΡΗΘΗΚΕ

& ανήκει στην υπ' αριθμ. 308846/19-06-2023 απόφαση μας

Με εντολή Γενικού Γραμματέα Δασών
 Η Πρωτοσταμένη

Επιθεώρησης Εφαρμογής Δασικής Πολιτικής

Θεσσαλίας - Στ. Ελλάδα

Ζωή Φίτικα
 Δασολόγος

ΑΚΟΛΟΥΘΕΙ ΤΕΥΧΟΣ ΣΥΝΤΕΤΑΓΜΕΝΩΝ

ΑΛΙΒΕΡΙ, ΜΑΗΣ 2023
 Η ΣΥΝΤΑΚΤΡΙΑ

ΑΓΓΕΛΙΚΗ ΓΚΟΤΖΑΜΑΝΗ
 ΔΑΣΟΛΟΓΟΣ

ΕΘΝΙΚΟ ΤΥΠΟΓΡΑΦΕΙΟ
 Για τεχνικούς λόγους στο σχεδιάγραμμα, από το ηλεκτρονικό αρχείο, έγινε σμίκρυνση κατά ποσοστό **58%**

ΕΛΕΓΧΘΗΚΕ

ΑΛΙΒΕΡΙ, ΜΑΗΣ 2023
 Ο ΔΑΣΑΡΧΗΣ

ΑΘΑΝΑΣΙΟΣ ΜΑΡΙΝΟΣ
 ΔΑΣΟΛΟΓΟΣ

Η απόφαση αυτή να δημοσιευθεί στην Εφημερίδα της Κυβερνήσεως.

Χαλκίδα, 19 Ιουνίου 2023

Με εντολή Γενικού Γραμματέα Δασών
Η Προϊσταμένη Επιθεώρησης Εφαρμογής
Δασικής Πολιτικής Θεσσαλίας - Στερεάς Ελλάδας
ΖΩΗ ΦΤΙΚΑ

Αριθμ. 305950

(2)

Κήρυξη ως αναδασωτέας έκτασης εμβαδού δέκα στρεμμάτων και εκατόν είκοσι πέντε τετραγωνικών μέτρων (10,125 στρεμ.) που βρίσκεται στη θέση «Λιβιάδι-Κρίκελο», Τοπικής Κοινότητας Κοντογενάδας, Δήμου Ληξουρίου, Π.Ε. Κεφ/νιάς.

Ο ΓΕΝΙΚΟΣ ΓΡΑΜΜΑΤΕΑΣ ΔΑΣΩΝ
ΤΟΥ ΥΠΟΥΡΓΕΙΟΥ
ΠΕΡΙΒΑΛΛΟΝΤΟΣ ΚΑΙ ΕΝΕΡΓΕΙΑΣ

Έχοντας υπόψη:

- 1) Τα άρθρα 24 παρ. 1 και 117 παρ. 3 του Συντάγματος.
- 2) Τον ν. 998/1979 (Α' 289) «περί προστασίας δασών και δασικών εν γένει εκτάσεων της χώρας και συγκεκριμένα: του άρθρου 38 και 41.
- 3) Τον ν. 3208/2003 «Προστασία των δασικών οικοσυστημάτων, κατάρτιση δασολογίου, ρύθμιση εμπραγμάτων δικαιωμάτων επί δασών και δασικών εν γένει εκτάσεων και άλλες διατάξεις» (Α' 303).
- 4) Τον ν. 4280/2014 «Περιβαλλοντική αναβάθμιση και ιδιωτική πολεοδόμηση-Βιώσιμη ανάπτυξη οικισμών Ρυθμίσεις δασικής νομοθεσίας και άλλες διατάξεις» (Α' 159).
- 5) Τις διαταγές του Υπουργείου Γεωργίας υπ' αρ. α) 160417/1180/8-7-1980 και β) 182447/3049/24-9-1980).
- 6) Το άρθρο 3 της από 13 8-2021 Πράξης Νομοθετικού Περιεχομένου (Α' 143), όπως κυρώθηκε με τον ν. 4824/2-9-2021 (Α' 156).
- 7) Την υπό στοιχεία ΥΠΕΝ/ΔΔ/Υ/48478/3594/16-5-2022 κοινή υπουργική απόφαση περί «Καθορισμού των διοικητικών λεπτομερειών μεταφοράς των δασικών υπηρεσιών κ.λπ.» Β' 2415.
- 8) Τα άρθρα 47 έως 55 του ν. 4915/2022 περί «Διατάξεων για την ολοκλήρωση της μεταφοράς των δασικών υπηρεσιών στο ΥΠΕΝ» (Α' 63).
- 9) Το π.δ. 6/2022 «Σύστασης και μετονομασίας Γενικών Γραμματειών κ.λπ.» (Α' 17).

10. Την υπό στοιχεία ΥΠΕΝ/ΔΝΕΠ/83988/2740/25-8-2022 (Β' 4528) απόφαση Υπουργού, Υφυπουργού και Γ.Γ. Δασών του ΥΠΕΝ «περί εξουσιοδότηση υπογραφής».

11) Την εισήγηση της Διεύθυνσης Δασών Κεφαλληνίας υπ' αρ. 298999/13-06-2023 με την οποία προτείνεται η κήρυξη της αναφερόμενης στο θέμα έκτασης, αποφασίζουμε:

Κηρύσσουμε ως αναδασωτέα, με σκοπό τη διατήρηση του δασικού χαρακτήρα αυτής, τον αποκλεισμό διάθεσής της για άλλη χρήση, την αποκατάσταση της καταστραφείσας δασικής βλάστησης με φυσική αναγέννηση, την δασική έκταση που καταστράφηκε από πυρκαγιά την 26-03-2023, εμβαδού δέκα στρεμμάτων και εκατόν είκοσι πέντε τετραγωνικών μέτρων (10,125 στρεμ.) που βρίσκεται στη θέση «Λιβιάδι - Κρίκελο», Τοπικής Κοινότητας Κοντογενάδας, Δήμου Ληξουρίου, Π.Ε. Κεφ/νιάς, όπως προσδιορίζεται στο συνημμένο απόσπασμα ορθοφωτοχάρτη κλίμακας 1: 5.000 με αντίστοιχο πίνακα συντεταγμένων ΕΓΣΑ. Στον μερικός κυρωμένο χάρτη σύμφωνα με την υπ' αρ. 354435/12-10-2022 απόφαση του Γ.Γ. Δασών (Δ' 707) και σύμφωνα με τα στοιχεία του αναμορφωμένου δασικού χάρτη της Περιφερειακής Ενότητας Κεφαλληνίας, που αναρτήθηκε στις 17-1-2022 (υπ' αρ. οικ.7314/17-1-2022 απόφαση [ΑΔΑ: 6ΥΤΔΟΡ1Φ-ΞΩΕ]), η εν λόγω έκταση, με συντεταγμένες όπως αναγράφονται στο παρακάτω επισυναπτόμενο απόσπασμα χάρτη έχει χαρακτήρα ΑΔ και ΔΔ.

Η καμένη δασική έκταση καλυπτόταν από δασικά είδη (ασπάλθαο, σχίνο) κυρίως σε μίξη με χορτολιβαδικά φυτά Έχει έκθεση νοτιοδυτική, κλίση 25%, υψόμετρο 60 μ. και όρια:

Ανατολικά: με αναδασωτέα έκταση.



Δυτικά: με αναδασωτέα έκταση και μη δασική έκταση.

Βόρεια: με μη δασική έκταση και αναδασωτέα έκταση.

Νότια: με δασική έκταση και μη δασική έκταση.

Κατά της απόφασης αυτής δύναται να ασκηθεί αίτηση ακύρωσης ενώπιον του (οικείου) τριμελούς Διοικητικού Εφετείου εντός εξήντα ημερών από την επομένη της δημοσίευσης ή κοινοποίησης της.

Από την εφαρμογή των κανονιστικών διατάξεων της απόφασης αυτής δεν προκαλείται δαπάνη σε βάρος του κρατικού προϋπολογισμού σύμφωνα με το άρθρο 90 του π.δ. 63/2005 «Κωδικοποίηση νομοθεσίας για την Κυβέρνηση και τα Κυβερνητικά όργανα» (Α' 98).

<p>ΕΛΛΗΝΙΚΗ ΔΗΜΟΚΡΑΤΙΑ ΥΠΟΥΡΓΕΙΟ ΠΕΡ/ΝΤΟΣ & ΕΝΕΡΓΕΙΑΣ ΕΠΙΘΕΩΡΗΣΗ ΕΦΑΡΜΟΓΗΣ ΔΑΣΙΚΗΣ ΠΟΛΙΤΙΚΗΣ Π.Δ.ΕΛ. & Ι. Δ/ΣΗ ΔΑΣΩΝ ΚΕΦ/ΝΙΑΣ ΣΥΝΤΕΤΑΓΜΕΝΕΣ ΕΓΣΑ '87</p>	<p>Ανήκει στην αριθμ. 305950/16-06-23 Απόφαση Προϊσταμένου Επιθ/σης Εφαρμογής Δασικής Πολιτικής Π.Δ.Ελ.&Ι ΑΠΟΣΠΑΣΜΑ ΟΡΘΟΦΩΤΟΧΑΡΤΗ 2008 ΔΗΜΟΣ : ΑΛΕΟΥΡΙΟΥ Θέση: «Λιβάδι-Κρίκελο» Τοπικής Κοινότητας Κοιτογενάδας ΚΑΙΜΑΚΑ : 1.5.000</p>	
<p>185437.9025 ,4241116.9391 185455.0346 ,4241098.2624 185465.9365 ,4241091.4142 185495.6' 55 ,4241114.7007 185522.3805 ,4241125.5959 185533.1659 ,4241125.5959 185536.4363 ,4241125.5959 185552.7121 ,4241123.3777 185566.7695 ,4241110.0671 185575.6467 ,4241085.6645 185579.9021 ,4241069.5029 185578.3962 ,4241062.2244 185574.5056 ,4241055.3167 185571.1833 ,4241056.5815 185560.5185 ,4241049.6733 185549.6559 ,4241037.8313 185535.2391 ,4241030.3313 185519.2425 ,4241024.8047 185516.0958 ,4241023.1659 185500.2582 ,4241024.4015 185492.3830 ,4241028.0303 185456.8002 ,4241065.2173 185451.0517 ,4241071.2249 185442.7794 ,4241075.3360 185432.3925 ,4241076.2058 185424.5648 ,4241076.2058 185419.9261 ,4241079.1049 185419.4055 ,4241081.1873 185424.4333 ,4241090.5417 185427.4455 ,4241100.0735 185427.4455 ,4241106.5951 185426.9433 ,4241114.6221 185426.9433 ,4241114.6221 185437.9025 ,4241116.9391</p>		
<p>ΥΠΟΜΝΗΜΑ :</p> <p> Με διαγράμμιση : Όρια καμμένης έκτασης συνολικού εμβαδού 10,125 στρεμ., που κηρύσσονται αναδασωτέα</p>		
<p>- Η - ΣΥΝΤΑΚΤΡΙΑ ΕΛΕΝΙ ΙΟΑΝΝΑΤΟΥ 14/06/2023 11:01 ΙΟΑΝΝΑΤΟΥ ΕΛΕΝΗ ΔΑΣΟΠΟΝΟΣ</p>	<p>ΘΕΩΡΗΘΗΚΕ Με εντολή Υπουργού ΠΕΝ Η Δ/ΝΤΡΙΑ ΔΑΣΩΝ ANNA LYTRA 14/06/2023 12:01 ΔΑΣΟΛΟΓΟΣ</p>	<p>ΘΕΩΡΗΘΗΚΕ Πάτρα Με εντολή Γ.Γ. Δασών του ΥΠΕΝ Ο ΕΠΙΘΕΩΡΗΤΗΣ ΕΦΑΡΜΟΓΗΣ ΔΑΣΙΚΗΣ ΠΟΛΙΤΙΚΗΣ π.δ.Ελ.&Ι. ΝΙΚΙΤΑΣ ΜΑΖΙΣ 16/06/2023 11:25 ΜΑΖΗΣ ΝΙΚΗΤΑΣ ΔΑΣΟΛΟΓΟΣ ΠΕΡΙΒΑΝΤΟΛΟΓΟΣ Msc</p>

ΕΘΝΙΚΟ ΤΥΠΟΓΡΑΦΕΙΟ
 Για τεχνικούς λόγους στο σχεδιάγραμμα,
 από το ηλεκτρονικό αρχείο, έγινε
 σμίκρυνση κατά ποσοστό **82%**

Η απόφαση αυτή να δημοσιευθεί στην Εφημερίδα της Κυβερνήσεως.

Αργοστόλι, 16 Ιουνίου 2023

Με εντολή Γενικού Γραμματέα Δασών
Ο Προϊστάμενος Επιθεώρησης Εφαρμογής
Δασικής Πολιτικής Πελοποννήσου Δυτικής Ελλάδος και Ιονίου
ΝΙΚΗΤΑΣ ΜΑΖΗΣ