



ΕΦΗΜΕΡΙΔΑ ΤΗΣ ΚΥΒΕΡΝΗΣΕΩΣ ΤΗΣ ΕΛΛΗΝΙΚΗΣ ΔΗΜΟΚΡΑΤΙΑΣ

7 Ιουλίου 2023

ΤΕΥΧΟΣ ΤΕΤΑΡΤΟ

Αρ. Φύλλου 570

ΠΕΡΙΕΧΟΜΕΝΑ

ΑΠΟΦΑΣΕΙΣ

1. Κήρυξη έκτασης ως αναδασωτέας εμβαδού 4.394,675 τ.μ., στη θέση «Κουνούκλες» της Τοπικής Κοινότητας Καρυάς (Καρυωτικών) του Δήμου Ξυλοκάστρου - Ευρωστίνης, Περιφερειακής Ενότητας Κορινθίας, λόγω πυρκαγιάς.
2. Κήρυξη έκτασης ως αναδασωτέας εμβαδού 4.238,04 τ.μ., στη θέση «Καλάμια» της Τοπικής Κοινότητας Ξανθοχωρίου του Δήμου Ξυλοκάστρου - Ευρωστίνης, Περιφερειακής Ενότητας Κορινθίας, λόγω πυρκαγιάς.

ΑΠΟΦΑΣΕΙΣ

Αριθμ. 328956 (1)

Κήρυξη έκτασης ως αναδασωτέας εμβαδού 4.394,675 τ.μ., στη θέση «Κουνούκλες» της Τοπικής Κοινότητας Καρυάς (Καρυωτικών) του Δήμου Ξυλοκάστρου - Ευρωστίνης, Περιφερειακής Ενότητας Κορινθίας, λόγω πυρκαγιάς.

Ο ΓΕΝΙΚΟΣ ΓΡΑΜΜΑΤΕΑΣ ΔΑΣΩΝ ΤΟΥ
ΥΠΟΥΡΓΕΙΟΥ ΠΕΡΙΒΑΛΛΟΝΤΟΣ ΚΑΙ ΕΝΕΡΓΕΙΑΣ

Έχοντας υπόψη:

1. Την παρ. 1 του άρθρου 24 και την παρ. 3 του άρθρου 117 του Συντάγματος.
2. Τον ν. 3200/1955 «Περί διοικητικής αποκέντρωσης» (Α' 97).
3. Το άρθρο 2 του ν. 4824/2021 (Α' 156) με το οποίο κυρώθηκε η από 13.8.2021 Πράξη Νομοθετικού Περιεχομένου «Έκτακτα μέτρα για την αποτελεσματική προστασία και την ταχεία αποκατάσταση του φυσικού περιβάλλοντος, την άμεση στήριξη των πληγέντων από τις πυρκαγιές Ιουλίου/Αυγούστου 2021 και συναφείς διατάξεις» (Α' 143).
4. Τα άρθρα 47 έως 55 του ν. 4915/2022 (Α' 63).
5. Το π.δ. 6/2022 «Σύσταση και μετονομασία Γενικών Γραμματειών, σύσταση Ειδικής Γραμματείας, μεταφορά υπηρεσιών και αρμοδιοτήτων» (Α' 17).

6. Το π.δ. 29/2022 «Τροποποίηση του π.δ. 132/2017 (Α' 160) "Όργανισμός Υπουργείου Περιβάλλοντος και Ενέργειας"» (Α' 77).

7. Την υπό στοιχεία ΥΠΕΝ/ΔΔΥ/48478/3594/16-5-2022 κοινή υπουργική απόφαση «Καθορισμός των διοικητικών λεπτομερειών μεταφοράς των δασικών υπηρεσιών, του αντίστοιχου προσωπικού και λοιπών θεμάτων της παρ. 5 άρθρου τρίτου της από 13.8.2021 Πράξης Νομοθετικού Περιεχομένου (Α' 143), η οποία κυρώθηκε με το άρθρο 2 του ν. 4824/2021 (Α' 156)» (Β' 2415).

8. Την υπό στοιχεία ΥΠΕΝ/ΔΔΥ/50878/3749/20.5.2022 εγκύκλιο του Υπουργείου Περιβάλλοντος και Ενέργειας «Εγκύκλιες οδηγίες για τη λειτουργία των Περιφερειακών Δασικών Υπηρεσιών, χρήση λογότυπου» (ΑΔΑ: ΨΓΒΩ4653Π8-ΩΧ6).

9. Την υπό στοιχεία ΥΠΕΝ/ΔΝΕΠ/83988/2740/25.8.2022 (Β' 4528) απόφαση περί εξουσιοδότησης υπογραφής με «Εντολή Υπουργού» του Υπουργείου Περιβάλλοντος και Ενέργειας, «Με εντολή Υφυπουργού» του Υφυπουργού και «Με εντολή Γενικού Γραμματέα Δασών» του Υπουργείου Περιβάλλοντος και Ενέργειας, κατά λόγω αρμοδιότητας στον Προϊστάμενο της Γενικής Διεύθυνσης Δασών και Δασικού Περιβάλλοντος της γενικής Γραμματείας Δασών του Υ.Π.Ε.Ν., στους Προϊσταμένους των Επιθεωρήσεων Εφαρμογής Δασικής Πολιτικής και στους Προϊσταμένους των Διευθύνσεων, των Δασαρχείων και Τμημάτων που υπάγονται σε αυτές (άρθρο 2 Προϊστάμενοι Εφαρμογής Δασικής Πολιτικής - Β' Θέματα προστασίας Δασών, παρ. 7 αποφάσεις κήρυξης αναδασωτέων εκτάσεων).

10. Τα άρθρα 37 και 38 και τις παρ. 1 και 3 του άρθρου 41 του ν. 998/1979 «Περί προστασίας των δασών και των δασικών εν γένει εκτάσεων της χώρας» (Α' 289), σε συνδυασμό με τις διατάξεις του άρθρου 3 του ίδιου νόμου.

11. Τις υπ' αρ. διαταγές του Υπουργείου Γεωργίας: α) 160417/1180/8.7.1980 και β) 182447/3049/24.8.1980.

12. Την υπ' αρ. 11984/22.1.2021 απόφαση του Διευθυντή Δασών Κορινθίας, σύμφωνα με την οποία έγινε ανάρτηση του Δασικού Χάρτη όλων των Τοπικών Διαμερισμάτων της Π.Ε. Κορινθίας Περιφέρειας Πελοποννήσου, εκτός των προ-Καποδιστριακών Ο.Τ.Α. Κορινθίου, Λεχαιού, Περιγαλίου, Κάτω Άσσου, Βραχατίου, Κοκκω-

νίου και Νεράτζης, των οποίων ο δασικός χάρτης έχει κυρωθεί (Δ' 565/2013).

13. Τον ν. 2612/1998 «Ανάθεση της Δασοπυρόσβεσης στο Πυροσβεστικό Σώμα και άλλες διατάξεις» (Α' 112).

14. Την υπ' αρ. 479390/2022 (Δ' 1027) απόφαση του Γενικού Γραμματέα του Υπουργείου Περιβάλλοντος και Ενέργειας περί κύρωσης του δασικού χάρτη όλων των Τοπικών Διαμερισμάτων της Π.Ε. Κορινθίας Περιφέρειας Πελοποννήσου, εκτός των προ-Καποδιστριακών Ο.Τ.Α. Κορίνθου, Λεχαιίου, Περιγιαλίου, Κάτω Άσσου, Βραχατίου, Κοκκωνίου και Νεράτζης).

15. Την υπό στοιχεία ΥΠΕΝ/14733/ΔΔΥ/1400/10.2.2023 απόφαση του Υπουργείου Περιβάλλοντος και Ενέργειας «Τοποθέτηση Προϊσταμένων στις Διευθύνσεις Δασών και τα Δασαρχεία της Επιθεώρησης Εφαρμογής Δασικής Πολιτικής Πελοποννήσου, Δυτικής Ελλάδας και Ιονίου» (ΑΔΑ: 6ΘΥ84653Π8-ΩΘΥ).

16. Την υπό στοιχεία ΥΠΕΝ/ΔΠΔ/16683/995/15.2.2023 εγκύκλιο του Υπουργείου Περιβάλλοντος και Ενέργειας «Οδηγίες αναφορικά με την υποβολή δηλώσεων του άρθρου 2 του ν. 2308/1995 εκ μέρους του Ελληνικού Δημοσίου στις περιοχές του άρθρου 67 και του δεύτερου εδαφίου του άρθρου 62 του ν. 998/1979» (ΑΔΑ: Ψ2ΨΠ4653Π8-1ΥΘ).

17. Την από 14.6.2023 αναφορά - έκθεση αυτοψίας του Δασοπόνου Ευάγγελου Σπανού, σύμφωνα με την οποία η αναφερόμενη στο θέμα έκταση με εμβαδόν 4.394,675 τ.μ. (τεσσάρων χιλιάδων, τριακοσίων ενενήντα τεσσάρων τ.μ. και εξακοσίων εβδομήντα πέντε χιλιοστών τετρ. μέτρου), όπως αυτή αποτυπώνεται με τα στοιχεία 1, 2, 3, 4, 5, 6, 1 στο από 14.06.2023, συνημμένο τοπογραφικό διάγραμμα, που συνέταξε η Δασοπόνος του Δασαρχείου Ξυλοκάστρου Μαρία Σάρλου και οριοθετείται με τη χρήση συντεταγμένων στο Ε.Γ.Σ.Α. '87, όπου στον κυρωμένο Δασικό Χάρτη της Π.Ε. Κορινθίας [υπ' αρ. 479390/20.12.2022 (Δ' 1027) απόφαση κύρωσης Γ.Γ. Δασών του ΥΠΕΝ], η έκταση έχει χαρακτήρα ΔΔ (δηλ. δάση και δασικές εκτάσεις στις Α/Φ παλαιότερης και πρόσφατης λήψης και στις αυτοψίες), επομένως εμπίπτει στο σύνολό της στις διατάξεις της δασικής νομοθεσίας, συγκεκριμένα δε καλυπτόταν με δασική βλάστηση, αποτελούμενη κυρίως από χαλέπιο πεύκη, σχίνα, λίγα πουρνάρια και φρυγανώδη βλάστηση (αφάνες), που καταστράφηκε από την πυρκαγιά που εκδηλώθηκε στις 23

Μαΐου 2023 και συνεπώς επιβάλλεται η κήρυξή της ως αναδασωτέας, αποφασίζουμε:

Κηρύσσουμε αναδασωτέα τη δημόσια δασική έκταση συνολικού εμβαδού 4.394,675 τ.μ., στη θέση «Κουνούκλες» της Τοπικής Κοινότητας Καρυάς (Καρυωτικών) του Δήμου Ξυλοκάστρου - Ευρωστίνης, Περιφερειακής Ενότητας Κορινθίας, η οποία αποτελεί έκταση δασικού χαρακτήρα στον κυρωμένο δασικό χάρτη της Π.Ε. Κορινθίας, σύμφωνα με τις διατάξεις του άρθρου 3 του ν. 998/1979, όπως τροποποιήθηκε, συγκεκριμένα έχει χαρακτήρα ΔΔ, όπως αυτή αποτυπώνεται με τα στοιχεία 1, 2, 3, 4, 5, 6, 1 στο από 14.6.2023, συνημμένο τοπογραφικό διάγραμμα, οριοθετείται με τη χρήση συντεταγμένων του Ε.Γ.Σ.Α. '87, ως εξής:

Σημείο	1:	X=379673,76,	Y=4213258,85
"	2:	X=379697,99,	Y=4213238,27
"	3:	X=379723,97,	Y=4213213,95
"	4:	X=379746,00,	Y=4213179,00
"	5:	X=379718,10,	Y=4213153,10
"	6:	X=379667,20,	Y=4213187,20

και συνορεύει:

ΒΟΡΕΙΑ: Με εκτάσεις χαρακτήρα (ΔΔ και ΑΑ) στον αναρτημένο δασικό χάρτη Π.Ε. Κορινθίας.

ΝΟΤΙΑ: Με εκτάσεις χαρακτήρα (ΔΔ) στον αναρτημένο δασικό χάρτη Π.Ε. Κορινθίας.

ΑΝΑΤΟΛΙΚΑ: Με εκτάσεις χαρακτήρα (ΔΔ και ΑΑ) στον αναρτημένο δασικό χάρτη Π.Ε. Κορινθίας.

ΔΥΤΙΚΑ: Με εκτάσεις χαρακτήρα (ΔΔ) στον αναρτημένο δασικό χάρτη Π.Ε. Κορινθίας,

όπως φαίνεται και στο ως άνω τοπογραφικό διάγραμμα, που συνέταξε η Δασοπόνος Μαρία Σάρλου και θεώρησε ο Δασάρχης Δασολόγος Κωνσταντίνος Χίνος, με σκοπό την επανεγκατάσταση με φυσική ή τεχνητή αναγέννηση της δασικής βλάστησης, που καταστράφηκε από την πυρκαγιά.

Από τις διατάξεις της απόφασης αυτής δεν προκαλείται δαπάνη σε βάρος του κρατικού προϋπολογισμού.

Κατά της παρούσας απόφασης, σύμφωνα με τις διατάξεις της παρ. 1 άρθρου 47 του ν. 3900/2010, όπως τροποποίησε το άρθρο 1 του ν. 702/1977, επιτρέπεται προσφυγή από οποιονδήποτε έχει έννομο συμφέρον, ενώπιον του (αρμοδίου) τριμελούς Διοικητικού Εφετείου, εντός εξήντα ημερών από την επόμενη της δημοσίευσής ή κοινοποίησής αυτής.

ΑΝΗΚΕΙ στην υπ' αριθμ. 328956/28-06-2023 Απόφαση Γενικού Γραμματέα Δασών Υ.Π.ΕΝ..

ΤΟΠΟΓΡΑΦΙΚΟ ΔΙΑΓΡΑΜΜΑ

Στο οποίο φαίνεται η δημόσια δασική έκταση , στη θέση «Κουνούκλες» της ΤΚ Καρυωτίκων (Καρυάς), του Δήμου Ξυλοκάστρου-Ευρωστίνης, που κήκε στις 23 Μαΐου 2023.

Στον (μερικός) κυρωμένο δασικό χάρτη ΠΕ Κορινθίας [Αριθ. 479390/20-12-2022 (ΦΕΚ 1027/τΔ'/31-12-2022) απόφαση κύρωσης Γ.Γ. Δασών του ΥΠΕΝ] η έκταση εμβαδού 4.394,675 τ.μ. αποτυπώνεται ως ΔΔ (χαρακτηρισμός έκτασης)

ΠΡΟΤΕΙΝΟΜΕΝΗ ΝΑ ΚΗΡΥΧΘΕΙ ΑΝΑΔΑΣΩΤΕΑ ΕΚΤΑΣΗ: ΕΜΒΑΔΟΥ: 4.394,675 τ.μ.

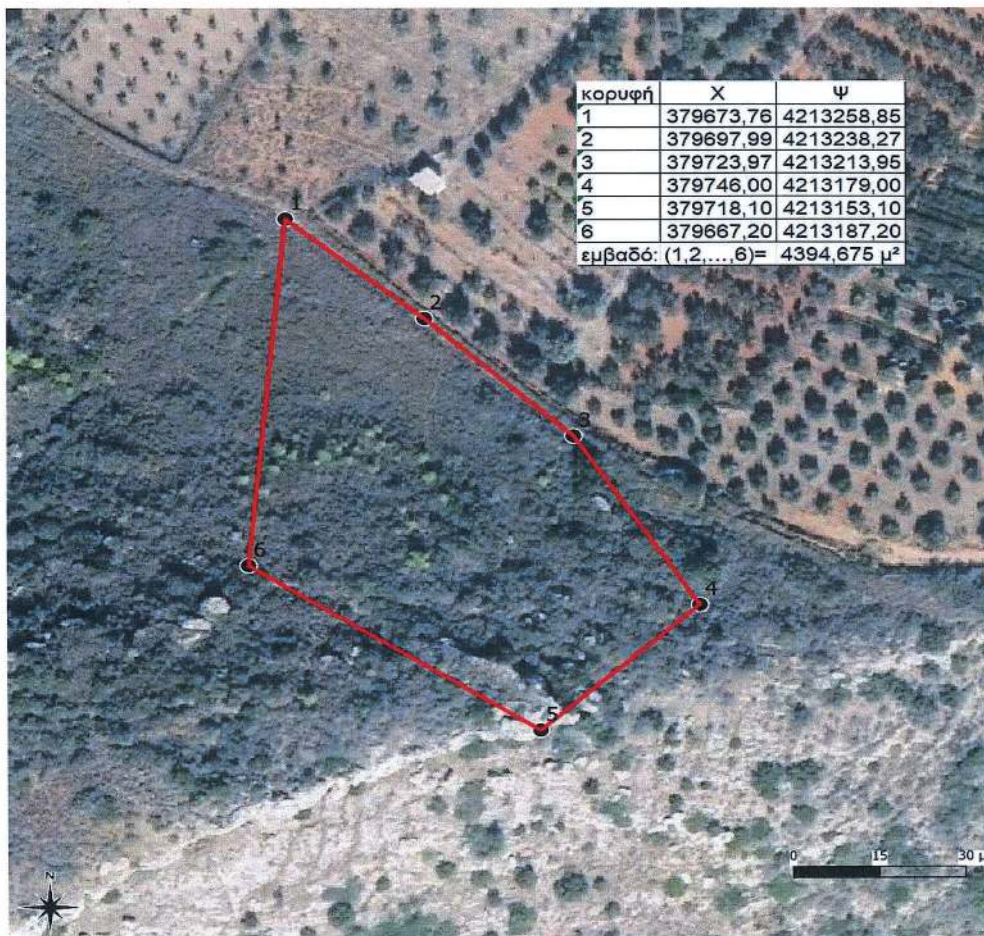

ΕΘΝΙΚΟ ΤΥΠΟΓΡΑΦΕΙΟ
 Για τεχνικούς λόγους στο σχεδιάγραμμα, από το ηλεκτρονικό αρχείο, έγινε σμίκρυνση κατά ποσοστό 89%

Πάτρα, / /2023 Κόρινθος, / /2023 Ξυλ/στρο, / 6/2023 Ξυλ/στρο, 14/ 6/2023

Ο Προϊστάμενος Επιθεώρησης Ο Δ/ντης Δασών Ο Δασάρχης Η Συντάκτρια

Εφαρμογής Δασικής Πολιτικής

ΝΙΚΙΤΑΣ ΜΑΖΙΣ
28/06/2023 10:07

GEORGIOS BLANOS
26/06/2023 11:06
ΘΕΩΡΗΘΗΚΕ

KONSTANTINOS CHINOS
26/06/2023 07:59

ΝΙΚΗΤΑΣ ΜΑΖΗΣ

ΓΕΩΡΓΙΟΣ ΜΠΛΑΝΟΣ

ΚΩΝ/ΝΟΣ ΧΙΝΟΣ

ΜΑΡΙΑ ΣΑΡΛΟΥ

Δασολόγος Α' βαθμού

Δασολόγος Α' βαθμού

Δασολόγος Α' βαθμού

Δασοπόνος Α' βαθμού

Η απόφαση αυτή να δημοσιευθεί στην Εφημερίδα της Κυβερνήσεως.

Πάτρα, 28 Ιουνίου 2023

Με εντολή Γενικού Γραμματέα Δασών
Ο Προϊστάμενος της Επιθεώρησης
Εφαρμογής Δασικής Πολιτικής
Πελοποννήσου, Δυτικής Ελλάδας και Ιονίου
ΝΙΚΗΤΑΣ ΜΑΖΗΣ

Αριθμ. 329494 (2)

Κήρυξη έκτασης ως αναδασωτέας εμβαδού 4.238,04 τ.μ., στη θέση «Καλάμια» της Τοπικής Κοινότητας Ξανθοχωρίου του Δήμου Ξυλοκάστρου - Ευρωστίνης, Περιφερειακής Ενότητας Κορινθίας, λόγω πυρκαγιάς.

Ο ΓΕΝΙΚΟΣ ΓΡΑΜΜΑΤΕΑΣ ΔΑΣΩΝ ΤΟΥ
ΥΠΟΥΡΓΕΙΟΥ ΠΕΡΙΒΑΛΛΟΝΤΟΣ ΚΑΙ ΕΝΕΡΓΕΙΑΣ

Έχοντας υπόψη:

1. Την παρ. 1 του άρθρου 24 και την παρ. 3 του άρθρου 117 του Συντάγματος.
2. Τον ν. 3200/1955 «Περί διοικητικής αποκέντρωσης» (Α' 97).
3. Το άρθρο 2 του ν. 4824/2021 (Α' 156) με το οποίο κυρώθηκε η από 13.8.2021 Πράξη Νομοθετικού Περιεχομένου «Εκτακτα μέτρα για την αποτελεσματική προστασία και την ταχεία αποκατάσταση του φυσικού περιβάλλοντος, την άμεση στήριξη των πληγέντων από τις πυρκαγιές Ιουλίου/Αυγούστου 2021 και συναφείς διατάξεις» (Α' 143).
4. Τα άρθρα 47 έως 55 του ν. 4915/2022 (Α' 63).
5. Το π.δ. 6/2022 «Σύσταση και μετονομασία Γενικών Γραμματειών, σύσταση Ειδικής Γραμματείας, μεταφορά υπηρεσιών και αρμοδιοτήτων» (Α' 17).
6. Το π.δ. 29/2022 «Τροποποίηση του π.δ. 132/2017 (Α' 160) "Οργανισμός Υπουργείου Περιβάλλοντος και Ενέργειας"» (Α' 77).
7. Την υπό στοιχεία ΥΠΕΝ/ΔΔΥ/48478/3594/16-5-2022 κοινή υπουργική απόφαση «Καθορισμός των διοικητικών λεπτομερειών μεταφοράς των δασικών υπηρεσιών, του αντίστοιχου προσωπικού και λοιπών θεμάτων της παρ. 5 άρθρου τρίτου της από 13.8.2021 Πράξης Νομοθετικού Περιεχομένου (Α' 143), η οποία κυρώθηκε με το άρθρο 2 του ν. 4824/2021 (Α' 156)» (Β' 2415).
8. Την υπό στοιχεία ΥΠΕΝ/ΔΔΥ/50878/3749/20.5.2022 εγκύκλιο του Υπουργείου Περιβάλλοντος και Ενέργειας, με θέμα «Εγκύκλιες οδηγίες για τη λειτουργία των Περιφερειακών Δασικών Υπηρεσιών, χρήση λογότυπου» (ΑΔΑ: ΨΓΒΩ4653Π8-ΩΧ6).
9. Την υπό στοιχεία ΥΠΕΝ/ΔΝΕΠ/83988/2740/25.8.2022 (Β' 4528) απόφαση περί εξουσιοδότησης υπογραφής με «Εντολή Υπουργού» του Υπουργείου Περιβάλλοντος και Ενέργειας, «Με εντολή Υφυπουργού» του Υφυπουργού και «Με εντολή Γενικού Γραμματέα Δασών» του Υπουργείου Περιβάλλοντος και Ενέργειας, κατά λόγω αρμοδιότητας στον Προϊστάμενο της Γενικής Διεύθυνσης

Δασών και Δασικού Περιβάλλοντος της γενικής Γραμματείας Δασών του Υ.Π.Ε.Ν., στους Προϊσταμένους των Επιθεωρήσεων Εφαρμογής Δασικής Πολιτικής και στους Προϊσταμένους των Διευθύνσεων, των Δασαρχείων και Τμημάτων που υπάγονται σε αυτές (άρθρο 2 Προϊστάμενοι Εφαρμογής Δασικής Πολιτικής - Β' Θέματα προστασίας Δασών, παρ. 7 αποφάσεις κήρυξης αναδασωτέων εκτάσεων).

10. Τα άρθρα 37 και 38 και τις παρ. 1 και 3 του άρθρου 41 του ν. 998/1979 «Περί προστασίας των δασών και των δασικών εν γένει εκτάσεων της χώρας» (Α' 289), σε συνδυασμό με τις διατάξεις του άρθρου 3 του ίδιου νόμου.

11. Τις υπ' αρ. διαταγές του Υπουργείου Γεωργίας: α) 160417/1180/8.7.1980 και β) 182447/3049/24.8.1980.

12. Την υπ' αρ. 11984/22.1.2021 απόφαση του Διευθυντή Δασών Κορινθίας, σύμφωνα με την οποία έγινε ανάρτηση του Δασικού Χάρτη όλων των Τοπικών Διαμερισμάτων της Π.Ε. Κορινθίας Περιφέρειας Πελοποννήσου, εκτός των προ-Καποδιστριακών Ο.Τ.Α. Κορίνθου, Λεχαιού, Περιγιαλίου, Κάτω Άσσου, Βραχατίου, Κοκκωνίου και Νεράτζης, των οποίων ο δασικός χάρτης έχει κυρωθεί (Δ' 565/2013).

13. Τον ν. 2612/1998 «Ανάθεση της Δασοπυρόσβεσης στο Πυροσβεστικό Σώμα και άλλες διατάξεις» (Α' 112).

14. Την υπ' αρ. 479390/2022 (Δ' 1027) απόφαση του Γενικού Γραμματέα του Υπουργείου Περιβάλλοντος και Ενέργειας περί κύρωσης του δασικού χάρτη όλων των Τοπικών Διαμερισμάτων της Π.Ε. Κορινθίας Περιφέρειας Πελοποννήσου, εκτός των προ-Καποδιστριακών Ο.Τ.Α. Κορίνθου, Λεχαιού, Περιγιαλίου, Κάτω Άσσου, Βραχατίου, Κοκκωνίου και Νεράτζης.

15. Την υπό στοιχεία ΥΠΕΝ/14733/ΔΔΥ/1400/10.2.2023 απόφαση του Υπουργείου Περιβάλλοντος και Ενέργειας «Τοποθέτηση Προϊσταμένων στις Διευθύνσεις Δασών και τα Δασαρχεία της Επιθεώρησης Εφαρμογής Δασικής Πολιτικής Πελοποννήσου, Δυτικής Ελλάδας και Ιονίου» (ΑΔΑ: 6ΘΥ84653Π8-ΩΘΥ).

16. Την υπό στοιχεία ΥΠΕΝ/ΔΠΔ/16683/995/15.2.2023 εγκύκλιο του Υπουργείου Περιβάλλοντος και Ενέργειας «Οδηγίες αναφορικά με την υποβολή δηλώσεων του άρθρου 2 του ν. 2308/1995 εκ μέρους του Ελληνικού Δημοσίου στις περιοχές του άρθρου 67 και του δεύτερου εδαφίου του άρθρου 62 του ν. 998/1979» (ΑΔΑ: Ψ2ΨΠ4653Π8-1ΥΘ).

17. Την από 12.6.2023 αναφορά - έκθεση αυτοψίας της Δασοπόνου Μαρίας Σάρλου, σύμφωνα με την οποία η αναφερόμενη στο θέμα έκταση με εμβαδόν 4.238,04 τ.μ. (τέσσερις χιλιάδες, διακόσια τριάντα οκτώ τετρ. μέτρα και τέσσερα εκατοστά τετρ. μέτρου), όπως αυτή αποτυπώνεται με τα στοιχεία 1, 2, 3, 4, 5, 6, 7, 8, 9, 10, 11, 12, 13, 14, 15, 16, 17, 18, 19, 20, 21, 22, 23, 24, 25, 26, 27, 28, 29, 30, 31, 32, 33, 34, 35, 36, 37 στο από 8.6.2023, συνημμένο τοπογραφικό διάγραμμα κλίμακας 1:750, που συντάξε ο Δασολόγος του Δασαρχείου Ξυλοκάστρου Κωνσταντίνος Χίνος, εντοπίζεται επί αυτού σε απόσπασμα του υπ' αρ. 6343/3 Φύλλου Χάρτη Γ.Υ.Σ. κλίμακας 1:5.000 και οριοθετείται με τη χρήση συντεταγμένων στο Ε.Γ.Σ.Α. '87, αποτελούμενη από δύο (2) τμήματα επιφανείας, συγκεκριμένα το τμήμα Α που περιγράφεται με τα στοιχεία 1,

2, 3,...18, 19, 1 εμβαδού 3.158,04 τετρ. μέτρων και το τμήμα Β που περιγράφεται με τα στοιχεία 20, 21, 22,...35, 36, 37 εμβαδού 1.080,00 τ.μ. όπου στον κυρωμένο Δασικό Χάρτη της Π.Ε. Κορινθίας [υπ' αρ. 479390/20.12.2022 (Δ' 1027/2022) απόφαση κύρωσης Γ.Γ. Δασών του ΥΠΕΝ], το τμήμα Α έχει χαρακτήρα ΔΔ και ΑΔ (δηλ. εν μέρει δάση και δασικές εκτάσεις στις Α/Φ παλαιότερης και πρόσφατης λήψης και στις αυτοψίες και εν μέρει άλλης μορφής - κάλυψης εκτάσεις στις Α/Φ παλαιότερης λήψης και δάση και δασικές εκτάσεις στις Α/Φ πρόσφατης λήψης και αυτοψίες) και το τμήμα Β έχει χαρακτήρα ΔΔ και ΑΔ (δηλ. εν μέρει δάση και δασικές εκτάσεις στις Α/Φ παλαιότερης και πρόσφατης λήψης και στις αυτοψίες και εν μέρει άλλης μορφής - κάλυψης εκτάσεις στις Α/Φ παλαιότερης λήψης και δάση και δασικές εκτάσεις στις Α/Φ πρόσφατης λήψης και αυτοψίες), επομένως εμπίπτει στο σύνολό της στις διατάξεις της δασικής νομοθεσίας, συγκεκριμένα δε καλυπτόταν με δασική βλάστηση, αποτελούμενη κυρίως από χαλέπιο πεύκη, σπάρτα, πουρνάρια, λαγομηλιές, αγριαχλαδιές, κουτσουπιές, δρυς και ασπάλαθο, που καταστράφηκε από την πυρκαγιά που εκδηλώθηκε στις 27 Απριλίου 2023 και συνεπώς επιβάλλεται η κήρυξή της ως αναδασωτέας, αποφασίζουμε:

Κηρύσσουμε ως αναδασωτέα την εν μέρει δημόσια και εν μέρει μη δημόσια έκταση συνολικού εμβαδού 4.238,04 τ.μ., στη θέση «Καλάμια» της Τοπικής Κοινότητας Ξανθοχωρίου, του Δήμου Ξυλοκάστρου - Ευρωστίνης, Περιφερειακής Ενότητας Κορινθίας, αποτελούμενη από δύο (2) τμήματα επιφανείας, το τμήμα Α εμβαδού 3.158,04 τ.μ. και το τμήμα Β εμβαδού 1.080,00 τ.μ., η οποία αποτελεί έκταση δασικού χαρακτήρα στον κυρωμένο Δασικό Χάρτη της Π.Ε. Κορινθίας, σύμφωνα με τις διατάξεις του άρθρου 3 του ν. 998/1979, όπως τροποποιήθηκε και ισχύει, συγκεκριμένα έχουν χαρακτήρα εν μέρει ΔΔ και εν μέρει ΑΔ, όπως αυτή αποτυπώνεται με τα στοιχεία 1, 2, 3, 4, 5, 6, 7, 8, 9, 10, 11, 12, 13, 14, 15, 16, 17, 18, 19, 20, 21, 22, 23, 24, 25, 26, 27, 28, 29, 30, 31, 32, 33, 34, 35, 36, 37 στο από 8.6.2023, συνημμένο τοπογραφικό διάγραμμα με κλίμακα 1:750, εντοπίζεται επί αυτού σε απόσπασμα του υπ' αρ. 6343/3 Φύλλου Χάρτη Γ.Υ.Σ. κλίμακα 1:5.000, οριοθετείται με τη χρήση συντεταγμένων του Ε.Γ.Σ.Α. '87, ως εξής:

Σημείο	1:	X=370442.288,	Y=4212857.473
"	2:	X=370472.160,	Y=4212874.170
"	3:	X=370534.507,	Y=4212847.733
"	4:	X=370529.780,	Y=4212832.291
"	5:	X=370518.554,	Y=4212826.294
"	6:	X=370505.768,	Y=4212804.748
"	7:	X=370488.300,	Y=4212796.400
"	8:	X=370486.763,	Y=4212795.931
"	9:	X=370485.968,	Y=4212798.726
"	10:	X=370490.603,	Y=4212810.625

"	11:	X=370486.098,	Y=4212827.203
"	12:	X=370480.198,	Y=4212834.721
"	13:	X=370475.030,	Y=4212835.040
"	14:	X=370474.005,	Y=4212836.901
"	15:	X=370467.626,	Y=4212838.710
"	16:	X=370460.648,	Y=4212838.661
"	17:	X=370456.058,	Y=4212841.550
"	18:	X=370452.815,	Y=4212851.941
"	19:	X=370450.381,	Y=4212853.952
"	20:	X=370476.477,	Y=4212832.413
"	21:	X=370479.255,	Y=4212831.454
"	22:	X=370484.100,	Y=4212824.110
"	23:	X=370486.957,	Y=4212815.201
"	24:	X=370487.267,	Y=4212808.289
"	25:	X=370483.433,	Y=4212798.465
"	26:	X=370484.090,	Y=4212795.116
"	27:	X=370462.400,	Y=4212788.500
"	28:	X=370448.843,	Y=4212781.129
"	29:	X=370443.250,	Y=4212781.672
"	30:	X=370440.495,	Y=4212785.218
"	31:	X=370442.027,	Y=4212793.929
"	32:	X=370454.029,	Y=4212801.396
"	33:	X=370457.843,	Y=4212805.160
"	34:	X=370460.352,	Y=4212814.722
"	35:	X=370469.081,	Y=4212820.917
"	36:	X=370478.474,	Y=4212821.175
"	37:	X=370480.262,	Y=4212825.542

και συνορεύει:

ΒΟΡΕΙΑ: Με εκτάσεις χαρακτήρα (ΔΔ, ΑΔ και ΑΑ) στον αναρτημένο δασικό χάρτη Π.Ε. Κορινθίας.

ΝΟΤΙΑ: Με εκτάσεις χαρακτήρα (ΑΔ και ΑΑ) στον αναρτημένο δασικό χάρτη Π.Ε. Κορινθίας.

ΑΝΑΤΟΛΙΚΑ: Με εκτάσεις χαρακτήρα (ΔΔ, ΑΔ και ΑΑ) στον αναρτημένο δασικό χάρτη Π.Ε. Κορινθίας.

ΔΥΤΙΚΑ: Με εκτάσεις χαρακτήρα (ΑΑ και ΑΔ) στον αναρτημένο δασικό χάρτη Π.Ε. Κορινθίας,

όπως φαίνεται και στο ως άνω τοπογραφικό διάγραμμα, που συντάξε και θεώρησε ο Δασάρχης Δασολόγος Κωνσταντίνος Χίνος, με σκοπό την επανεγκατάσταση με φυσική ή τεχνητή αναγέννηση της δασικής βλάστησης, που καταστράφηκε από την πυρκαγιά.

Από τις διατάξεις της απόφασης αυτής δεν προκαλείται δαπάνη σε βάρος του κρατικού προϋπολογισμού.

Κατά της παρούσας απόφασης, σύμφωνα με τις διατάξεις της παρ. 1 άρθρου 47 του ν. 3900/2010, όπως τροποποίησε το άρθρο 1 του ν. 702/1977, επιτρέπεται προσφυγή από οποιονδήποτε έχει έννομο συμφέρον, ενώπιον του (αρμοδίου) Τριμελούς Διοικητικού Εφετείου, εντός εξήντα ημερών από την επόμενη της δημοσίευσής ή κοινοποιήσεως αυτής.

ΑΝΗΚΕΙ στην υπ' αριθ. 329494/28-06-2023 Απόφαση Γενικού Γραμματέα Δασών Υ.Π.ΕΝ..

ΤΟΠΟΓΡΑΦΙΚΟ ΔΙΑΓΡΑΜΜΑ ΚΛΙΜΑΚΑΣ: 1/750

στο οποίο φαίνεται η Διμόσια και μη Διμόσια δασικού χαρακτήρα έκταση, στη θέση «Καλύμια», της Τ.Κ. Ξανθοχωρίου, του Δήμου Ξυλοκάστρου - Ευρωστίνης, που κήφη στις **27 ΑΠΡ 2023**.

Στον (μερικώς) κυρωμένο δασικό χάρτη Π.Ε. Κορινθίας [Αριθ. 479390/20-12-2022 (ΦΕΚ 1027/τ.Δ' /31-12-2022) απόφαση κύρωσης Γ.Γ. Δασών του ΥΠΕΝ] ένα τμήμα της έκτασης εμβαδού 1.624,45 τ.μ. αποτυπώνεται ως ΔΔ και το υπόλοιπο εμβαδού 2.613,59 τ.μ. ως ΑΔ (Χαρακτηρισμός έκτασης).

ΠΡΟΤΕΙΝΟΜΕΝΗ ΝΑ ΚΗΡΥΧΘΕΙ ΑΝΑΔΑΣΙΣΤΕΑ ΕΚΤΑΣΗ:

ΕΜΒΑΔΟΝ (Α) : Ε(1,2,3,4,...18,19,1) = 3.158,04 τ.μ.
ΕΜΒΑΔΟΝ (Β) : Ε(20,21,...36,37,20) = 1.080,00 τ.μ.

ΣΥΝΟΛΙΚΟ ΕΜΒΑΔΟΝ = 4.238,04 τ.μ.

ΑΠΟΣΤΑΣΜΑ ΕΚ ΤΟΥ ΑΡΙΘ. **6343/3** ΦΥΛΛΟΥ ΧΑΡΤΗΣ Γ.Υ.Σ., ΚΛΙΜΑΚΑΣ 1:5.000

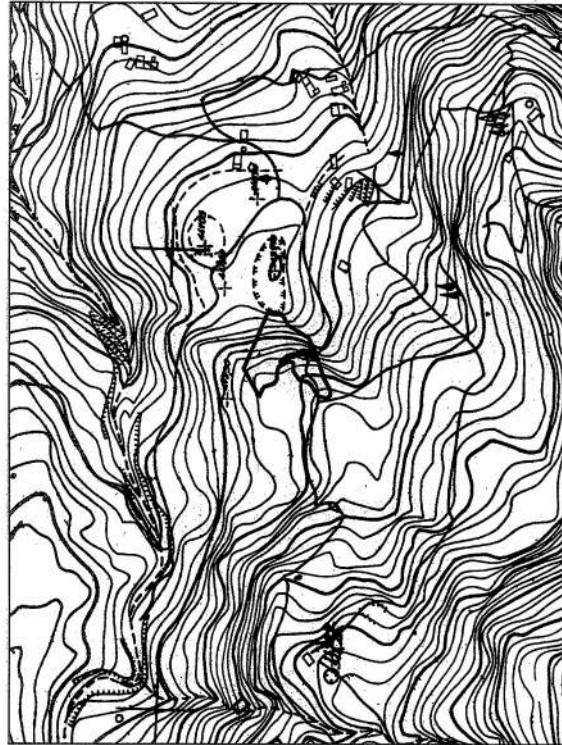

ΕΘΝΙΚΟ ΤΥΠΟΓΡΑΦΕΙΟ
Για τεχνικούς λόγους στο σχεδιάγραμμα, από το ηλεκτρονικό αρχείο, έγινε σμίκρυνση κατά ποσοστό **61%**

Πάτρα, / / 23
Ο Προϊστάμενος Επιδείξεως Εφορητής Δασικής Πολιτικής

Κόρινθος, / / 23
Ο Διγής Δασών

Ξυλοκάστρο, / 06/23
Ο Δασάρχης

Ξυλοκάστρο, 08/06/23
Ο Συντάκτης

ΚΩΝ/ΜΟΣ ΧΙΝΟΣ
Δασολόγος, Α' βαθμού

ΚΩΝ/ΜΟΣ ΧΙΝΟΣ
Δασολόγος, Α' βαθμού

GEORGIOS BLANOS
28/06/2023 09:13
Δασολόγος, Α' βαθμού

ΝΙΚΗΤΑΣ ΜΑΖΗΣ
28/06/2023 12:28
Δασολόγος, Α' βαθμού

ΝΙΚΙΤΑΣ ΜΑΖΗΣ
28/06/2023 12:28

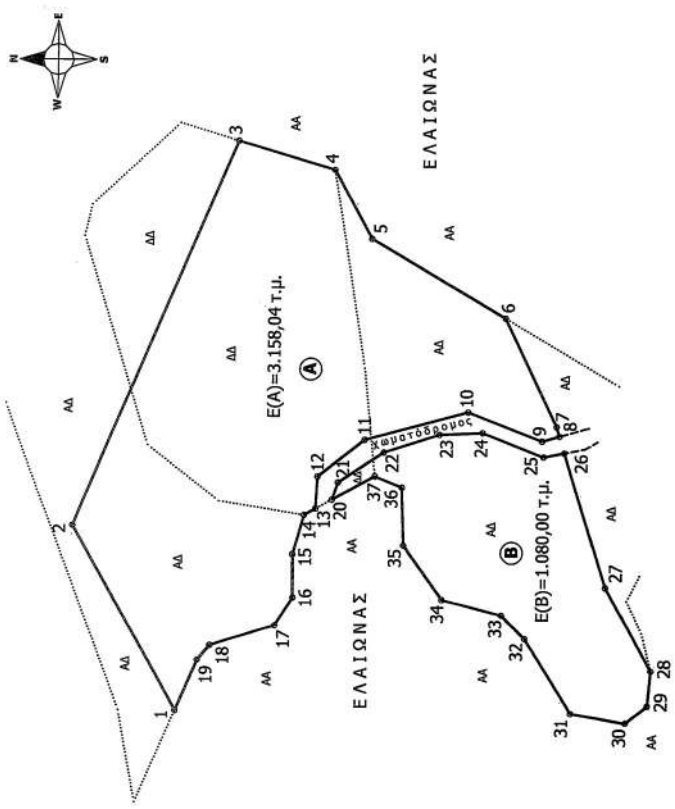

Το Γεωδαιτικό Σύστημα Συντεταγμένων είναι το Ε.Γ.Σ.Α '87

ΠΙΝΑΚΑΣ ΣΥΝΤΕΤΑΓΜΕΝΩΝ ΚΟΡΥΦΩΝ

1 :	X=370442,288, Y=4212857,473	20 :	X=370476,477, Y=4212832,413
2 :	X=370472,160, Y=4212874,170	21 :	X=370479,255, Y=4212831,454
3 :	X=370534,507, Y=4212847,733	22 :	X=370484,100, Y=4212824,110
4 :	X=370529,780, Y=4212832,291	23 :	X=370486,957, Y=4212815,201
5 :	X=370518,554, Y=4212826,294	24 :	X=370487,267, Y=4212808,289
6 :	X=370505,768, Y=4212804,748	25 :	X=370483,433, Y=4212798,465
7 :	X=370488,300, Y=4212796,400	26 :	X=370484,090, Y=4212795,116
8 :	X=370486,763, Y=4212795,931	27 :	X=370462,400, Y=4212788,500
9 :	X=370485,968, Y=4212798,726	28 :	X=370448,843, Y=4212781,129
10 :	X=370490,603, Y=4212810,625	29 :	X=370443,250, Y=4212781,672
11 :	X=370486,098, Y=4212827,203	30 :	X=370440,495, Y=4212785,218
12 :	X=370480,198, Y=4212834,721	31 :	X=370442,027, Y=4212793,929
13 :	X=370475,030, Y=4212835,040	32 :	X=370454,029, Y=4212801,396
14 :	X=370474,005, Y=4212836,901	33 :	X=370457,843, Y=4212805,160
15 :	X=370467,626, Y=4212838,710	34 :	X=370460,352, Y=4212814,722
16 :	X=370460,648, Y=4212838,661	35 :	X=370469,081, Y=4212820,917
17 :	X=370456,058, Y=4212841,550	36 :	X=370478,474, Y=4212821,175
18 :	X=370452,815, Y=4212851,941	37 :	X=370480,262, Y=4212825,542
19 :	X=370450,381, Y=4212853,952		

Η απόφαση αυτή να δημοσιευθεί στην Εφημερίδα της Κυβερνήσεως.

Πάτρα, 28 Ιουνίου 2023

Με εντολή Γενικού Γραμματέα Δασών
Ο Προϊστάμενος της Επιθεώρησης
Εφαρμογής Δασικής Πολιτικής
Πελοποννήσου, Δυτικής Ελλάδας και Ιονίου
ΝΙΚΗΤΑΣ ΜΑΖΗΣ



ΕΘΝΙΚΟ ΤΥΠΟΓΡΑΦΕΙΟ

Το Εθνικό Τυπογραφείο αποτελεί δημόσια υπηρεσία υπαγόμενη στην Προεδρία της Κυβέρνησης και έχει την ευθύνη τόσο για τη σύνταξη, διαχείριση, εκτύπωση και κυκλοφορία των Φύλλων της Εφημερίδας της Κυβερνήσεως (ΦΕΚ), όσο και για την κάλυψη των εκτυπωτικών - εκδοτικών αναγκών του δημοσίου και του ευρύτερου δημόσιου τομέα (ν. 3469/2006/Α' 131 και π.δ. 29/2018/Α' 58).

1. ΦΥΛΛΟ ΤΗΣ ΕΦΗΜΕΡΙΔΑΣ ΤΗΣ ΚΥΒΕΡΝΗΣΕΩΣ (ΦΕΚ)

- Τα **ΦΕΚ σε ηλεκτρονική μορφή** διατίθενται δωρεάν στο **www.et.gr**, την επίσημη ιστοσελίδα του Εθνικού Τυπογραφείου. Όσα ΦΕΚ δεν έχουν ψηφιοποιηθεί και καταχωριστεί στην ανωτέρω ιστοσελίδα, ψηφιοποιούνται και αποστέλλονται επίσης δωρεάν με την υποβολή αίτησης, για την οποία αρκεί η συμπλήρωση των αναγκαίων στοιχείων σε ειδική φόρμα στον ιστότοπο **www.et.gr**.

- Τα **ΦΕΚ σε έντυπη μορφή** διατίθενται σε μεμονωμένα φύλλα είτε απευθείας από το Τμήμα Πωλήσεων και Συνδρομητών, είτε ταχυδρομικά με την αποστολή αιτήματος παραγγελίας μέσω των ΚΕΠ, είτε με ετήσια συνδρομή μέσω του Τμήματος Πωλήσεων και Συνδρομητών. Το κόστος ενός ασπρόμαυρου ΦΕΚ από 1 έως 16 σελίδες είναι 1,00 €, αλλά για κάθε επιπλέον οκτασέλιδο (ή μέρος αυτού) προσαυξάνεται κατά 0,20 €. Το κόστος ενός έγχρωμου ΦΕΚ από 1 έως 16 σελίδες είναι 1,50 €, αλλά για κάθε επιπλέον οκτασέλιδο (ή μέρος αυτού) προσαυξάνεται κατά 0,30 €. Το τεύχος Α.Σ.Ε.Π. διατίθεται δωρεάν.

• Τρόποι αποστολής κειμένων προς δημοσίευση:

Α. Τα κείμενα προς δημοσίευση στο ΦΕΚ, από τις υπηρεσίες και τους φορείς του δημοσίου, αποστέλλονται ηλεκτρονικά στη διεύθυνση **webmaster.et@et.gr** με χρήση προηγμένης ψηφιακής υπογραφής και χρονοσήμανσης.

Β. Κατ' εξαίρεση, όσοι πολίτες δεν διαθέτουν προηγμένη ψηφιακή υπογραφή μπορούν είτε να αποστέλλουν ταχυδρομικά, είτε να καταθέτουν με εκπρόσωπό τους κείμενα προς δημοσίευση εκτυπωμένα σε χαρτί στο Τμήμα Παραλαβής και Καταχώρισης Δημοσιευμάτων.

- Πληροφορίες, σχετικά με την αποστολή/κατάθεση εγγράφων προς δημοσίευση, την ημερήσια κυκλοφορία των Φ.Ε.Κ., με την πώληση των τευχών και με τους ισχύοντες τιμοκαταλόγους για όλες τις υπηρεσίες μας, περιλαμβάνονται στον ιστότοπο (**www.et.gr**). Επίσης μέσω του ιστότοπου δίδονται πληροφορίες σχετικά με την πορεία δημοσίευσης των εγγράφων, με βάση τον Κωδικό Αριθμό Δημοσιεύματος (ΚΑΔ). Πρόκειται για τον αριθμό που εκδίδει το Εθνικό Τυπογραφείο για όλα τα κείμενα που πληρούν τις προϋποθέσεις δημοσίευσης.

2. ΕΚΤΥΠΩΤΙΚΕΣ - ΕΚΔΟΤΙΚΕΣ ΑΝΑΓΚΕΣ ΤΟΥ ΔΗΜΟΣΙΟΥ

Το Εθνικό Τυπογραφείο ανταποκρινόμενο σε αιτήματα υπηρεσιών και φορέων του δημοσίου αναλαμβάνει να σχεδιάσει και να εκτυπώσει έντυπα, φυλλάδια, βιβλία, αφίσες, μπλοκ, μηχανογραφικά έντυπα, φακέλους για κάθε χρήση, κ.ά.

Επίσης σχεδιάζει ψηφιακές εκδόσεις, λογότυπα και παράγει οπτικοακουστικό υλικό.

Ταχυδρομική Διεύθυνση: Καποδιστρίου 34, τ.κ. 10432, Αθήνα

Ιστότοπος: **www.et.gr**

ΤΗΛΕΦΩΝΙΚΟ ΚΕΝΤΡΟ: 210 5279000 - fax: 210 5279054

Πληροφορίες σχετικά με την λειτουργία του ιστότοπου: **helpdesk.et@et.gr**

ΕΞΥΠΗΡΕΤΗΣΗ ΚΟΙΝΟΥ

Πωλήσεις - Συνδρομές: (Ισόγειο, τηλ. 210 5279178 - 180)

Πληροφορίες: (Ισόγειο, Γρ. 3 και τηλεφ. κέντρο 210 5279000)

Παραλαβή Δημ. Ύλης: (Ισόγειο, τηλ. 210 5279167, 210 5279139)

Αποστολή ψηφιακά υπογεγραμμένων εγγράφων προς δημοσίευση στο ΦΕΚ: **webmaster.et@et.gr**

Πληροφορίες για γενικό πρωτόκολλο και αλληλογραφία: **grammateia@et.gr**

Ωράριο για το κοινό: Δευτέρα ως Παρασκευή: 8:00 - 13:30

Πείτε μας τη γνώμη σας,

για να βελτιώσουμε τις υπηρεσίες μας, συμπληρώνοντας την ειδική φόρμα στον ιστότοπό μας.

