



ΕΦΗΜΕΡΙΔΑ ΤΗΣ ΚΥΒΕΡΝΗΣΕΩΣ ΤΗΣ ΕΛΛΗΝΙΚΗΣ ΔΗΜΟΚΡΑΤΙΑΣ

24 Ιουλίου 2023

ΤΕΥΧΟΣ ΤΕΤΑΡΤΟ

Αρ. Φύλλου 614

ΠΕΡΙΕΧΟΜΕΝΑ

ΑΠΟΦΑΣΕΙΣ

- 1 Κήρυξη αναδασωτέας έκτασης δασικού χαρακτήρα εμβαδού 152,00 τετραγωνικών μέτρων στη θέση «Χομολιό», Τοπικής Κοινότητας Χριστιανούπολης, Δημοτικής Ενότητας Φιλιατρών, Δήμου Τριφυλίας του Νομού Μεσσηνίας.
- 2 Κήρυξη ως αναδασωτέας έκτασης εμβαδού 2.248,46 τ.μ. στη θέση «Σπαθαριές» Τ.Κ. Λευκάδας του Δήμου Λευκάδας Π.Ε. Λευκάδας.

ΑΠΟΦΑΣΕΙΣ

Αριθμ. 370783

(1)

Κήρυξη αναδασωτέας έκτασης δασικού χαρακτήρα εμβαδού 152,00 τετραγωνικών μέτρων στη θέση «Χομολιό», Τοπικής Κοινότητας Χριστιανούπολης, Δημοτικής Ενότητας Φιλιατρών, Δήμου Τριφυλίας του Νομού Μεσσηνίας.

Ο ΓΕΝΙΚΟΣ ΓΡΑΜΜΑΤΕΑΣ ΔΑΣΩΝ ΤΟΥ
ΥΠΟΥΡΓΕΙΟΥ ΠΕΡΙΒΑΛΛΟΝΤΟΣ ΚΑΙ ΕΝΕΡΓΕΙΑΣ

Έχοντας υπόψη:

1. Τις διατάξεις των άρθρων 24 παρ. 1 και 117 παρ. 3 του Συντάγματος.
2. Τις διατάξεις του άρθρου 90 του Κώδικα νομοθεσίας για την Κυβέρνηση και τα κυβερνητικά όργανα (π.δ. 63/2005, Α' 98), όπως διατηρήθηκε σε ισχύ με την παρ. 22 του άρθρου 119 του ν. 4622/2019 (Α' 133).
3. Τις διατάξεις της από 13-8-2021 Πράξης Νομοθετικού Περιεχομένου «Έκτακτα μέτρα για την αποτελεσματική προστασία και την ταχεία αποκατάσταση του φυσικού περιβάλλοντος, την άμεση στήριξη των πληγέντων από τις πυρκαγιές του Ιουλίου/Αυγούστου 2021 και συναφείς διατάξεις» (Α' 143), η οποία κυρώθηκε με το άρθρο 2 του ν. 4824/2021 (Α' 156). Τον ν. 4824/2021 «Κύρωση: α) της από 5.8.2021 Πράξης Νομοθετικού Περιεχομένου "Έκτακτα μέτρα για την αντιμετώπιση του κινδύνου πυρκαγιών" (Α' 138) και β) της από 13.8.2021 Πράξης Νομοθετικού Περιεχομένου "Έκτακτα μέτρα για την αποτελεσματική προστασία και την ταχεία αποκατάσταση του φυσικού περιβάλλοντος, την άμεση στή-

ριξη των πληγέντων από τις πυρκαγιές του Ιουλίου/Αυγούστου 2021 και συναφείς διατάξεις" (Α' 143) και άλλες διατάξεις» (Α' 156), άρθρο 3 «Κάθετη οργάνωση και υπαγωγή των Δασικών Υπηρεσιών στο Υπουργείο Περιβάλλοντος και Ενέργειας».

4. Το Β' Μέρος «Διατάξεις για την ολοκλήρωση της μεταφοράς των δασικών υπηρεσιών στο Υπουργείο Περιβάλλοντος και Ενέργειας» του ν. 4915/2022 (Α' 63).

5. Την υπό στοιχεία ΥΠΕΝ/ΔΔΥ/48478/3594/16-5-2022 κοινή υπουργική απόφαση «Καθορισμός των διοικητικών λεπτομερειών μεταφοράς των δασικών υπηρεσιών, του αντίστοιχου προσωπικού και λοιπών θεμάτων της παρ. 5 του άρθρου τρίτου της από 13.8.2021 Πράξης Νομοθετικού Περιεχομένου (Α' 143) η οποία κυρώθηκε με το άρθρο 2 του ν. 4824/2021 (Α' 156)» (Β' 2415).

6. Το π.δ. 132/2017 «Οργανισμός Υπουργείου Περιβάλλοντος και Ενέργειας (Υ.Π.ΕΝ)» (Α' 160), όπως τροποποιήθηκε και ισχύει με το π.δ. 29/2022 (Α' 77).

7. Το άρθρο 1 του π.δ. 6/2022 «Σύσταση και μετονομασία Γενικών Γραμματειών, σύσταση Ειδικής Γραμματείας, μεταφορά υπηρεσιών και αρμοδιοτήτων» (Α' 17) με το οποίο συστάθηκε Γενική Γραμματεία Δασών.

8. Τις διατάξεις των άρθρων 47 έως 55 του ν. 4915/2022 «Εθνικό Στρατηγικό Σχέδιο Καταπολέμησης της Διαφθοράς, διατάξεις για θέματα ανθρώπινου δυναμικού και Οργανισμών Τοπικής Αυτοδιοίκησης, νομοθετικό πλαίσιο εκπαίδευσης των σπουδαστών/σπουδαστριών της Εθνικής Σχολής Δημόσιας Διοίκησης και Αυτοδιοίκησης για την ένταξη στον κλάδο Π.Ε. Επιτελικών Στελεχών, διατάξεις για την ολοκλήρωση της μεταφοράς των δασικών υπηρεσιών στο Υπουργείο Περιβάλλοντος και Ενέργειας, διατάξεις για την εφαρμογή του Εθνικού Σχεδίου Ανάκαμψης και Ανθεκτικότητας "Ελλάδα 2.0", Εθνική Σύμβαση Ομογενών και άλλες επείγουσες διατάξεις» (Α' 63).

9. Την υπ' αρ. 160635/10-9-2021 διαπιστωτική πράξη του Συντονιστή Α.Δ.Π.ΔΕ. και Ι. «Μεταφορά προσωπικού των Δασικών Υπηρεσιών της Αποκεντρωμένης Διοίκησης Πελοποννήσου, Δυτικής Ελλάδας και Ιονίου στο Υπουργείο Περιβάλλοντος και Ενέργειας» (Β' 4493, ΑΔΑ: ΨΡΔΟΟΡ1Φ-Ω9Υ).

10. Την υπό στοιχεία ΥΠΕΝ/ΔΔΥ/50878/3749/20-5-2022 εγκύκλιο διαταγή του ΥΠΕΝ «Εγκύκλιες οδηγίες για τη λειτουργία των Περιφερειακών Δασικών Υπηρεσιών, χρήση λογοτύπου» (ΑΔΑ: ΨΓΒΩ4653Π8-ΩΧ6).

11. Την υπό στοιχεία οικ. ΥΠΕΝ/ΥΠΡΓ/11835/1139/08.02.2022 κοινή απόφαση του Πρωθυπουργού και του Υπουργού Π.Ε.Ν. «Διορισμός Γενικού Γραμματέα Δασών του Υπουργείου Περιβάλλοντος και Ενέργειας» (ΥΟΔΔ 76).

12. Την υπό στοιχεία ΥΠΕΝ/ΔΔΥ/62511/4542/17-06-2022 (Β' 3145) διαπιστωτική πράξη κατάταξης και τοποθέτησης του προσωπικού των Περιφερειακών Δασικών Υπηρεσιών του Υπουργείου Περιβάλλοντος και Ενέργειας.

13. Την υπό στοιχεία ΥΠΕΝ/ΔΝΕΠ/83988/2740/25-8-2022 απόφαση περί εξουσιοδότησης υπογραφής (Β' 4528).

14. Τις διατάξεις του ν. 3208/2003 (Α' 303).

15. Τις διατάξεις του ν. 998/1979 (Α' 289) και ειδικότερα: α) Του άρθρου 41 παρ. 1 και 3, β) του άρθρου 38 παρ. 1, όπως αντικαταστάθηκε από το άρθρο 35 παρ. 1 του ν. 4280/2014 (Α' 159) και από το άρθρο 32 του ν. 4342/2015 (Α' 143) και γ) του άρθρου 70 παρ. 3, όπως αντικαταστάθηκε από το άρθρο 1 παρ. 15 του ν. 3208/2003 (Α' 303).

16. Τις υπ' αρ. 160417/1180/8-7-1980 και 182447/3049/24-9-1980 διαταγές του Υπουργείου Γεωργίας.

17. Την υπ' αρ. 221525/4195/21-9-2011 (ΑΔΑ: 4Α8Η0-ΙΔΩ) διαταγή του Υπ.Π.Ε.Κ.Α..

18. Το υπ' αρ. 153373/441/22-2-2017 έγγραφο του Υπ.Π.Ε.Ν. «Περιοχές κηρυγμένων αναδασωτέων εκτάσεων στους αναρτημένους δασικούς χάρτες» (ΑΔΑ: 61ΤΗ4653Π8- Ω7Θ).

19. Την υπ' αρ. 356334/11-07-2023 πρόταση του Δασαρχείου Κυπαρισσίας περί κηρύξεως αναδασωτέας, της αναφερομένης στο θέμα έκτασης.

20. Την σύμφωνη γνώμη της Διεύθυνσης Δασών Ν. Μεσσηνίας, αποφασίζουμε:

Κηρύσσουμε ως αναδασωτέα, με σκοπό την προστασία για την επαναδημιουργία της δασικής βλάστησης, αποτελούμενη από άτομα σχίνου, ασφάλαχτρο,

πουρναριού, κουμαριάς, κουνούκλας, φυλικιού και αφάνας που καταστράφηκε από πυρκαγιά που εκδηλώθηκε την 27η-4-2023, την έκταση δασικού χαρακτήρα εμβαδού εκατόν πενήντα δύο τετραγωνικών μέτρων (152,00 τ.μ.) που βρίσκεται στη θέση «Χομολιό», Τοπικής Κοινότητας Χριστιανούπολης, Δημοτικής Ενότητας Φιλιατρών, Δήμου Τριφυλίας του Νομού Μεσσηνίας.

Η καείσα έκταση προσδιορίζεται από το τμήμα 1 [με σημεία: 1,2,3,38,37,1] και από το τμήμα 2 [με σημεία 5,6,7,40,39,5] και κατά τμήμα έχει όρια:

ΤΜΗΜΑ 1:

Ανατολικά: Με έκταση δασικού χαρακτήρα.

Δυτικά: Με έκταση δασικού χαρακτήρα.

Βόρεια: Με αναδασωτέα δημόσια δασική έκταση (υπ' αρ. 1735/11-11- 1981 απόφαση του Νομάρχη Μεσσηνίας).

Νότια: Με έκταση δασικού χαρακτήρα.

ΤΜΗΜΑ 2:

Ανατολικά: Με έκταση δασικού χαρακτήρα.

Δυτικά: Με αναδασωτέα δημόσια δασική έκταση (υπ' αρ. 1735/11-11- 1981 απόφαση του Νομάρχη Μεσσηνίας).

Βόρεια: Με αναδασωτέα δημόσια δασική έκταση (υπ' αρ. 1735/11-11- 1981 απόφαση του Νομάρχη Μεσσηνίας).

Νότια: Με έκταση δασικού χαρακτήρα.

Όπως φαίνεται στο από 4-7-2023 συνημμένο τοπογραφικό διάγραμμα κλίμακας 1:1500 που συντάχθηκε από την Δασοπύλο του Δασαρχείου Κυπαρισσίας Ευγενία Αλεξανδροπούλου και εντοπίζεται στο απόσπασμα Φ.Χ. «Φιλιατρά» κλίμακας 1:50.000 και αποτελεί αναπόσπαστο μέρος της απόφασης αυτής. Προβλέπεται φυσική αναγέννηση της δασικής βλάστησης που καταστράφηκε.

Άσκηση αίτησης ακύρωσης κατά αυτής κατατίθεται ενώπιον του (οικείου) Τριμελούς Εφετείου εντός εξήντα (60) ημερών από την επόμενη της δημοσίευσής ή της κοινοποίησής της.

Από την εφαρμογή των κανονιστικών διατάξεων της απόφασης αυτής δεν προκαλείται δαπάνη σε βάρος του κρατικού προϋπολογισμού.

ΣΧΕΔΙΑΓΡΑΜΜΑ

Αναδασωθείς Δημόσιες Δασικές έκτασης εμβαδού μπέν στρεμμάτων και εκατόν πενήντα δύο χιλιοστών (0,152), κειμένης στη θέση "Χομιολό" περιφέρειας Τοπικής Κοινότητας Χριστιανουπόλεως της Δημοτικής Ενότητας Φιλιατρών του Δήμου Τριφυλίας, λόγω πυρκαγιάς.

ΥΠΟΜΝΗΜΑ

Κλίμακα: 1:15000
 (Τμήμα 1): (1.2.3.38.37.4) εμβαδού μπέν στρεμμάτων και εβδομήντα δύο χιλιοστών (0,072) και (Τμήμα 2): (5.6.7.40.39.5) εμβαδού μπέν στρεμμάτων και ογόντα χιλιοστών (0,080): **Αναδασωθείς Δημόσια δασική έκταση εμβαδού μπέν στρεμμάτων και εκατόν πενήντα δύο χιλιοστών (0,152).**
 (1.2.3...37.1): Δημόσια δασική έκταση συνολικού εμβαδού πέντε στρεμμάτων και εξακοσίων ογόντα οκτώ χιλιοστών (5,688), η οποία κάρκε από την πυρκαγιά της 27-4-2023, εκδηλωθείσα στη θέση "Χομιολό" περιφέρειας Τοπικής Κοινότητας Χριστιανουπόλεως της Δημοτικής Ενότητας Φιλιατρών του Δήμου Τριφυλίας.
 (3.4.5.39.40.7.8.9...37.38.3): Δημόσια δασική έκταση εμβαδού πέντε στρεμμάτων και πεντακοσίων τριάντα έξι χιλιοστών (5,536), η οποία κάρκε από την πυρκαγιά της 27-4-2023 και εμπεριέχεται σε ευρύτερη έκταση η οποία έχει κηρυχθεί αναδάσωτα - λόγω της από 3-8-1981 πυρκαγιάς - με την αριθμ. 1735/11-11-1981 απόφαση κ. Νομάρχη Μεσσηνίας.
 Αποστάσεις: 1.2=7,63 μ., 2.3=6,47 μ., 3.38=7,74 μ., 38.37=7,48 μ., 37.1=7,28 μ., 5.6=19,71 μ., 6.7=4,02 μ., 7.40=8,19 μ., 40.39=6,24 μ., 39.5=9,12 μ.

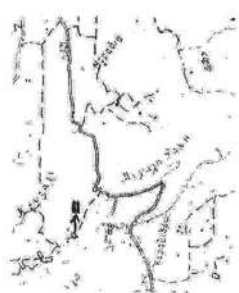

Κλίμασας: 1:50000
 Έτους εκδόσεως: 1977
 ΦΥΛΙΟ ΧΑΡΤΗΣ ΦΙΛΙΑΤΡΑ
 → ενδεικτική θέση αναδασωθείς

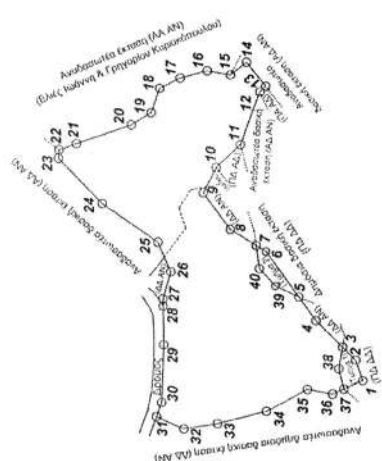

ΕΘΝΙΚΟ ΤΥΠΟΓΡΑΦΕΙΟ
 Για τεχνικούς λόγους στο σχεδιάγραμμα, από το ηλεκτρονικό αρχείο, έγινε σμίκρυνση κατά ποσοστό **82%**

ΣΥΝΤΕΤΑΓΜΕΝΕΣ ΕΓΣΑ 87
 (ΤΗΣ ΕΚΤΑΣΗΣ ΠΟΥ ΠΡΟΤΙΝΕΙΤΑΙ ΓΙΑ ΑΝΑΔΑΣΩΤΕΑ)

1	X=291021,30	Y=4112459,17
2	X=291028,47	Y=4112461,76
3	X=291033,00	Y=4112466,38
38	X=291025,37	Y=4112467,85
37	X=291018,26	Y=4112465,78

(Τμήμα 2)

5	X=291050,54	Y=4112481,85
6	X=291086,46	Y=4112493,47
7	X=291063,51	Y=4112466,92
40	X=291060,40	Y=4112465,75
39	X=291054,36	Y=4112460,13

ΣΥΝΤΕΤΑΓΜΕΝΕΣ ΕΓΣΑ 87
 (ΟΛΗΣ ΤΗΣ ΚΑΛΩΣ ΕΚΤΑΣΗΣ)

19	X=291114,05	Y=4112534,05
20	X=291108,78	Y=4112541,03
21	X=291103,09	Y=4112560,40
22	X=291100,87	Y=4112566,43
23	X=291097,97	Y=4112566,68
24	X=291092,43	Y=4112551,33
25	X=291089,26	Y=4112531,73
26	X=291059,06	Y=4112527,19
27	X=291049,49	Y=4112529,86
28	X=291046,95	Y=4112529,81
29	X=291033,36	Y=4112529,53
30	X=291013,11	Y=4112529,99
31	X=291007,99	Y=4112531,81
32	X=291003,76	Y=4112522,13
33	X=291005,57	Y=4112522,13
34	X=291018,02	Y=4112478,59
35	X=291018,02	Y=4112478,59
36	X=291016,42	Y=4112468,78
37	X=291018,26	Y=4112465,78



Κυπριασάκη 4/7/2023
 Η Συντάκτρια
 Ευγενία Αλεξανδροπούλου
 Δασολόγος



Πάτρα - 2023
 Ο Προϊστάμενος Επείξεσης
 Εφορηγής Δασικής Πολιτικής
ΝΙΚΙΤΑΣ ΜΑΖΙΣ
 18/07/2023 10:32

Η απόφαση αυτή να δημοσιευθεί στην Εφημερίδα της Κυβερνήσεως.

Πάτρα, 18 Ιουλίου 2023

Με εντολή Γενικού Γραμματέα Δασών
Ο Προϊστάμενος Επιθεώρησης
Εφαρμογής Δασικής Πολιτικής
Πελοποννήσου,
Δυτικής Ελλάδας και Ιονίου
ΝΙΚΗΤΑΣ ΜΑΖΗΣ

Αριθμ. 370611

(2)

Κήρυξη ως αναδασωτέας έκτασης εμβαδού 2.248,46 τ.μ. στη θέση «Σπαθαριές» Τ.Κ. Λευκάδας του Δήμου Λευκάδας Π.Ε. Λευκάδας.

Ο ΓΕΝΙΚΟΣ ΓΡΑΜΜΑΤΕΑΣ ΔΑΣΩΝ ΤΟΥ
ΥΠΟΥΡΓΕΙΟΥ ΠΕΡΙΒΑΛΛΟΝΤΟΣ ΚΑΙ ΕΝΕΡΓΕΙΑΣ

Έχοντας υπόψη:

1. Τις διατάξεις των άρθρων 24 παρ. 1 και 117 παρ. 3 του Συντάγματος της Ελλάδας (Α' 120/1979).
2. Τις διατάξεις του ν. 998/1979 «περί προστασίας των δασών και των δασικών εν γένει εκτάσεων της Χώρας» (Α' 289) και ειδικότερα του άρθρου 38 παρ. 1 και του άρθρου 41.
3. Τις διατάξεις του ν. 998/1979 άρθρο 70 παρ. 63, όπως τροποποιήθηκε με την παρ. 2 του άρθρου 12 του ν. 2040/1992 «Ρύθμιση θεμάτων αρμοδιότητας Υπουργείου Γεωργίας και νομικών προσώπων εποπτείας και άλλες διατάξεις» (Α' 70) και αντικαταστάθηκε με την παρ. 15 του άρθρου 1 του ν. 3208/2003 «Προστασία των δασικών οικοσυστημάτων, κατάρτιση δασολογίου, ρύθμιση εμπραγμάτων δικαιωμάτων επί δασών και δασικών εν γένει εκτάσεων και άλλες διατάξεις» (Α' 303).
4. Τις διατάξεις του ν. 3208/2003 «περί προστασίας των δασικών οικοσυστημάτων, κατάρτιση δασολογίου, ρύθμιση εμπραγμάτων δικαιωμάτων επί δασών και δασικών εν γένει εκτάσεων και άλλες διατάξεις».
5. Τις υπ' αρ. 160417/1180/8-7-1980 και 182447/3049/24-9-1980 εγκύκλιες διαταγές του Υπουργείου Γεωργίας.
6. Το άρθρο 26 του ν. 4061/2012 και τις υπ' αρ. 133356/3733/26-07-2013, 169536/1516/19-04-2012 και 179200/5059/20-12-2012 εγκύκλιες διαταγές του Υ.Π.Ε.Κ.Α.
7. Το υπό στοιχεία Γ39682/28-04-2015 έγγραφο του Εθνικού Τυπογραφείου.
8. Τις διατάξεις του ν. 3861/2010 «Ενίσχυση της διαφάνειας με την υποχρεωτική ανάρτηση νόμων και πράξεων των κυβερνητικών, διοικητικών και αυτοδιοικητικών οργάνων στο διαδίκτυο "Πρόγραμμα Διαύγεια" και άλλες διατάξεις».
9. Την από 13-8-2021 Πράξη Νομοθετικού Περιεχομένου «Εκτακτα μέτρα για την αποτελεσματική προστασία και την ταχεία αποκατάσταση του φυσικού περιβάλλοντος, την άμεση στήριξη των πληγέντων από τις πυρκαγιές του Ιουλίου/Αυγούστου 2021 και συναφείς διατάξεις» (Α' 143), η οποία κυρώθηκε και έχει ισχύ νόμου από τη δημοσίευσή της στην Εφημερίδα της Κυβερνήσεως, με τον ν. 4824/2021 (Α' 156).

10. Την υπό στοιχεία ΥΠΕΝ/ΔΔΥ/48478/3594/16-05-2022 κοινή υπουργική απόφαση «Καθορισμός των διοικητικών λεπτομερειών μεταφοράς των δασικών υπηρεσιών, του αντίστοιχου προσωπικού και λοιπών θεμάτων της παρ. 5 του άρθρου τρίτου της από 13-8-2021 Πράξης Νομοθετικού Περιεχομένου (Α' 143), η οποία κυρώθηκε με το άρθρο 2 του ν. 4824/2021 (Α' 156)» (Β' 2415).

11. Τα άρθρα 47 έως 55 του ν. 4915/2022 (Α' 63).

12. Το π.δ. 29/2022 «Τροποποίηση του π.δ. 132/2017 "Οργανισμός Υπουργείου Περιβάλλοντος και Ενέργειας (Υ.Π.Ε.Ν.)"» (Α' 77).

13. Την υπό στοιχεία ΥΠΕΝ/ΔΟΙΚΔ/48691/2883/16-05-2022 απόφαση του Υπηρεσιακού Γραμματέα του ΥΠΕΝ «Ορισμός των Προϊσταμένων των Επιθεωρήσεων Εφαρμογής Δασικής Πολιτικής (ΕΕΔΠ) της Γενικής Γραμματείας Δασών του Υπουργείου Περιβάλλοντος και Ενέργειας, ως δευτερεύοντες διατάκτες» (Β' 2501).

14. Την υπό στοιχεία ΥΠΕΝ/ΔΝΕΠ/83988/2740/25-8-2022 εξουσιοδότηση υπογραφής «Με εντολή Υπουργού» του Υπουργού Περιβάλλοντος και Ενέργειας, «Με εντολή Υφυπουργού» του Υφυπουργού Περιβάλλοντος και Ενέργειας και «Με εντολή Γενικού Γραμματέα Δασών» του Γενικού Γραμματέα Δασών του Υπουργείου Περιβάλλοντος και Ενέργειας, κατά λόγο αρμοδιότητας, στον Προϊστάμενο της Γενικής Διεύθυνσης Δασών και Δασικού Περιβάλλοντος της Γενικής Γραμματείας Δασών του Υ.Π.Ε.Ν., στους Προϊστάμενους των Επιθεωρήσεων Εφαρμογής Δασικής Πολιτικής και στους Προϊστάμενους των Διευθύνσεων, Δασαρχείων και Τμημάτων που υπάγονται σε αυτές.

15. Την υπ' αρ. 7169/15-1-2021 απόφαση «Ανάρτηση δασικού χάρτη στο σύνολο της Π.Ε. Λευκάδας και πρόσκληση ενδιαφερομένων για υποβολή αντιρρήσεων κατά του περιεχομένου του» (ΑΔΑ: ΨΚΤ8ΟΡ1Φ-ΒΝΖ).

16. Η υπ' αρ. 150601/15-9-2022 απόφαση «Κύρωση δασικού χάρτη για το σύνολο της περιοχής Π.Ε. Λευκάδας» (Δ' 805).

17. Την υπ' αρ. 366650/17-7-2023 πρόταση της αρμόδιας Διεύθυνσης Δασών Λευκάδας σχετικά με την κήρυξη ως αναδασωτέας της αναφερόμενης στο θέμα έκτασης, αποφασίζουμε:

Κηρύσσουμε ως αναδασωτέα την έκταση εμβαδού 2.248,46 τ.μ. (δύο χιλιάδων διακοσίων σαράντα οκτώ τετραγωνικών μέτρων και σαράντα έξι εκατοστών). Η έκταση αυτή που βρίσκεται στην θέση «Σπαθαριές» Τ.Κ. Λευκάδας του Δήμου Λευκάδας, απεικονίζεται με τα στοιχεία Α,Β,Γ,....,Π,Ρ,Α στο προσαρτημένο στην παρούσα απόφαση διάγραμμα το οποίο αποτελεί αναπόσπαστο μέρος αυτής και έχει όρια:

Βόρεια: Με έκταση δασικής μορφής (ΔΔ και ΠΔ).

Νότια: Με δρόμο.

Ανατολικά: Με δρόμο.

Δυτικά: Με δρόμο.

Σκοποί της κήρυξης της ανωτέρω έκτασης ως αναδασωτέας είναι η διατήρηση του δασικού χαρακτήρα αυτής, ο αποκλεισμός διάθεσής της για άλλη χρήση και η αποκατάσταση με φυσική αναγέννηση της καταστραφείσης από παράνομη επιχωμάτωση βλάστησης [η υπόψη έκταση απεικονίζεται με δασική μορφή (Δ.Δ. και ΔΑ) στον αναρτημένο δασικό χάρτη και είναι δάσος αειφυλλων πλατύφυλλων].

Κάθε θιγόμενος από την απόφαση αυτή, μπορεί να ασκήσει αίτηση ακύρωσης ενώπιον του οικείου τριμελούς Διοικητικού Εφετείου εντός εξήντα ημερών από την δημοσίευση ή κοινοποίηση της.

Επίσης, κατά της παρούσας απόφασης επιτρέπεται υποβολή αίτησης ανάκλησης ή τροποποίησης προς τον Γενικό Γραμματέα Δασών από οποιονδήποτε έχει

έννομο συμφέρον, σύμφωνα με τις διατάξεις της παρ. 3 του άρθρου 35 του ν. 4280/2014, της παρ. 4 του άρθρου 44 του ν. 998/1979 και όπως αυτή ερμηνεύεται στη σκέψη 8 της υπ' αρ. 5390/2012 απόφασης του Σ.τ.Ε..

Από την παρούσα απόφαση δεν προκύπτει δαπάνη για τον κρατικό προϋπολογισμό.

ΕΛΛΗΝΙΚΗ ΔΗΜΟΚΡΑΤΙΑ
ΥΠΟΥΡΓΕΙΟ ΠΕΡΙΒΑΛΛΟΝΤΟΣ ΚΑΙ ΕΝΕΡΓΕΙΑΣ
ΕΠΙΘΕΩΡΗΣΗ ΕΦΑΡΜΟΓΗΣ ΔΑΣΙΚΗΣ ΠΟΛΙΤΙΚΗΣ
ΠΕΛΟΠΟΝΝΗΣΟΥ, ΔΥΤΙΚΗΣ ΕΛΛΑΔΑΣ ΚΑΙ ΙΟΝΙΟΥ
ΔΙΕΥΘΥΝΣΗ ΔΑΣΩΝ Π.Ε. ΛΕΥΚΑΔΑΣ

ΤΟΠΟΓΡΑΦΙΚΟ ΔΙΑΓΡΑΜΜΑ

Ανήκει στην αριθ. 370611/18-7-2023
απόφαση του Γενικού Γραμματέα Δασών

Έκτασης που καταστράφηκε παράνομα 2.248,46 τ.μ.
θέση «Σπαθαριές» Τ.Κ. Λευκάδας Δήμου Λευκάδας

ΚΛΙΜΑΚΑ 1:1000

ΑΠΟΣΠΑΣΜΑ ΔΑΣΙΚΟΥ ΧΑΡΤΗ

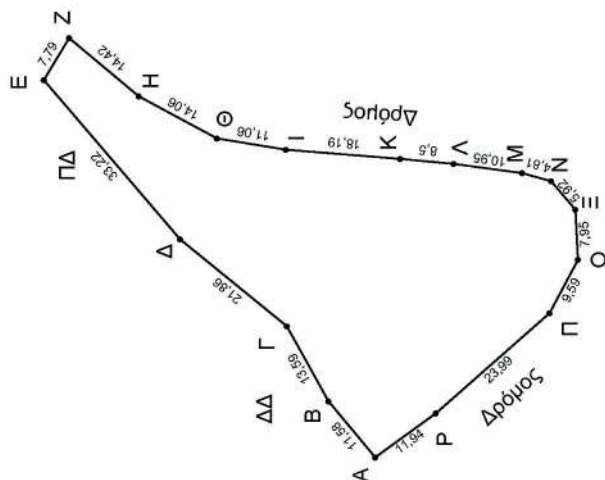

Συντεταγμένες ΕΓΣΑ87	
A	211562,50, 4302136,60
B	211571,40, 4302144,01
Γ	211583,30, 4302150,57
Δ	211597,11, 4302167,51
Ε	211622,36, 4302189,09
Z	211629,04, 4302185,09
H	211619,78, 4302174,04
Θ	211613,10, 4302161,67
I	211611,31, 4302150,76
K	211609,86, 4302132,63
Λ	211609,06, 4302124,17
M	211607,61, 4302113,32
N	211606,29, 4302108,69
Ξ	211601,79, 4302104,85
Ο	211593,85, 4302104,45
Π	211585,38, 4302108,95
P	211569,51, 4302126,94

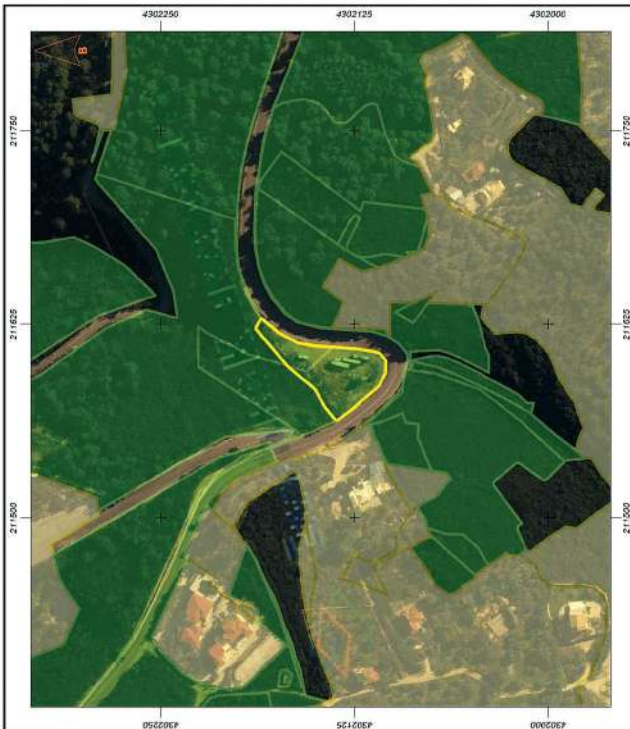

ΕΘΝΙΚΟ ΤΥΠΟΓΡΑΦΕΙΟ
Για τεχνικούς λόγους στο σχεδιάγραμμα,
από το ηλεκτρονικό αρχείο, έγινε
σμίκρυνση κατά ποσοστό **82%**



ATHANASIOS KONTOGEOORGIS
18/07/2023 10:50

ΘΕΩΡΗΘΗΚΕ
Με εντολή του Γενικού Γραμματέα Δασών
Ο Επιθεωρητής Εφαρμογής Δασικής Πολιτικής

Ο Διευθυντής Δασών
Ο Συντάκτης

Νικήτας Μάζης
Δασολόγος – Περιβαλλοντολόγος MSc

Αλέξανδρος Τοκατλίδης
Δασολόγος

Α. Κοντογεώργης
Δασολόγος

Α. Κοντογεώργης
Δασολόγος

Η απόφαση αυτή να δημοσιευθεί στην Εφημερίδα της Κυβερνήσεως.

Λευκάδα, 18 Ιουλίου 2023

Με εντολή του Γενικού Γραμματέα Δασών
Ο Προϊστάμενος Επιθεώρησης
Εφαρμογής Δασικής Πολιτικής
Πελοποννήσου,
Δυτικής Ελλάδας και Ιονίου
ΝΙΚΗΤΑΣ ΜΑΖΗΣ



ΕΘΝΙΚΟ ΤΥΠΟΓΡΑΦΕΙΟ

Το Εθνικό Τυπογραφείο αποτελεί δημόσια υπηρεσία υπαγόμενη στην Προεδρία της Κυβέρνησης και έχει την ευθύνη τόσο για τη σύνταξη, διαχείριση, εκτύπωση και κυκλοφορία των Φύλλων της Εφημερίδας της Κυβερνήσεως (ΦΕΚ), όσο και για την κάλυψη των εκτυπωτικών - εκδοτικών αναγκών του δημοσίου και του ευρύτερου δημόσιου τομέα (ν. 3469/2006/Α' 131 και π.δ. 29/2018/Α' 58).

1. ΦΥΛΛΟ ΤΗΣ ΕΦΗΜΕΡΙΔΑΣ ΤΗΣ ΚΥΒΕΡΝΗΣΕΩΣ (ΦΕΚ)

- Τα **ΦΕΚ σε ηλεκτρονική μορφή** διατίθενται δωρεάν στο **www.et.gr**, την επίσημη ιστοσελίδα του Εθνικού Τυπογραφείου. Όσα ΦΕΚ δεν έχουν ψηφιοποιηθεί και καταχωριστεί στην ανωτέρω ιστοσελίδα, ψηφιοποιούνται και αποστέλλονται επίσης δωρεάν με την υποβολή αίτησης, για την οποία αρκεί η συμπλήρωση των αναγκαίων στοιχείων σε ειδική φόρμα στον ιστότοπο **www.et.gr**.

- Τα **ΦΕΚ σε έντυπη μορφή** διατίθενται σε μεμονωμένα φύλλα είτε απευθείας από το Τμήμα Πωλήσεων και Συνδρομητών, είτε ταχυδρομικά με την αποστολή αιτήματος παραγγελίας μέσω των ΚΕΠ, είτε με ετήσια συνδρομή μέσω του Τμήματος Πωλήσεων και Συνδρομητών. Το κόστος ενός ασπρόμαυρου ΦΕΚ από 1 έως 16 σελίδες είναι 1,00 €, αλλά για κάθε επιπλέον οκτασέλιδο (ή μέρος αυτού) προσαυξάνεται κατά 0,20 €. Το κόστος ενός έγχρωμου ΦΕΚ από 1 έως 16 σελίδες είναι 1,50 €, αλλά για κάθε επιπλέον οκτασέλιδο (ή μέρος αυτού) προσαυξάνεται κατά 0,30 €. Το τεύχος Α.Σ.Ε.Π. διατίθεται δωρεάν.

• Τρόποι αποστολής κειμένων προς δημοσίευση:

Α. Τα κείμενα προς δημοσίευση στο ΦΕΚ, από τις υπηρεσίες και τους φορείς του δημοσίου, αποστέλλονται ηλεκτρονικά στη διεύθυνση **webmaster.et@et.gr** με χρήση προηγμένης ψηφιακής υπογραφής και χρονοσήμανσης.

Β. Κατ' εξαίρεση, όσοι πολίτες δεν διαθέτουν προηγμένη ψηφιακή υπογραφή μπορούν είτε να αποστέλλουν ταχυδρομικά, είτε να καταθέτουν με εκπρόσωπό τους κείμενα προς δημοσίευση εκτυπωμένα σε χαρτί στο Τμήμα Παραλαβής και Καταχώρισης Δημοσιευμάτων.

- Πληροφορίες, σχετικά με την αποστολή/κατάθεση εγγράφων προς δημοσίευση, την ημερήσια κυκλοφορία των Φ.Ε.Κ., με την πώληση των τευχών και με τους ισχύοντες τιμοκαταλόγους για όλες τις υπηρεσίες μας, περιλαμβάνονται στον ιστότοπο (**www.et.gr**). Επίσης μέσω του ιστότοπου δίδονται πληροφορίες σχετικά με την πορεία δημοσίευσης των εγγράφων, με βάση τον Κωδικό Αριθμό Δημοσιεύματος (ΚΑΔ). Πρόκειται για τον αριθμό που εκδίδει το Εθνικό Τυπογραφείο για όλα τα κείμενα που πληρούν τις προϋποθέσεις δημοσίευσης.

2. ΕΚΤΥΠΩΤΙΚΕΣ - ΕΚΔΟΤΙΚΕΣ ΑΝΑΓΚΕΣ ΤΟΥ ΔΗΜΟΣΙΟΥ

Το Εθνικό Τυπογραφείο ανταποκρινόμενο σε αιτήματα υπηρεσιών και φορέων του δημοσίου αναλαμβάνει να σχεδιάσει και να εκτυπώσει έντυπα, φυλλάδια, βιβλία, αφίσες, μπλοκ, μηχανογραφικά έντυπα, φακέλους για κάθε χρήση, κ.ά.

Επίσης σχεδιάζει ψηφιακές εκδόσεις, λογότυπα και παράγει οπτικοακουστικό υλικό.

Ταχυδρομική Διεύθυνση: Καποδιστρίου 34, τ.κ. 10432, Αθήνα

ΤΗΛΕΦΩΝΙΚΟ ΚΕΝΤΡΟ: 210 5279000 - fax: 210 5279054

ΕΞΥΠΗΡΕΤΗΣΗ ΚΟΙΝΟΥ

Πωλήσεις - Συνδρομές: (Ισόγειο, τηλ. 210 5279178 - 180)

Πληροφορίες: (Ισόγειο, Γρ. 3 και τηλεφ. κέντρο 210 5279000)

Παραλαβή Δημ. Ύλης: (Ισόγειο, τηλ. 210 5279167, 210 5279139)

Ωράριο για το κοινό: Δευτέρα ως Παρασκευή: 8:00 - 13:30

Ιστότοπος: **www.et.gr**

Πληροφορίες σχετικά με την λειτουργία του ιστότοπου: **helpdesk.et@et.gr**

Αποστολή ψηφιακά υπογεγραμμένων εγγράφων προς δημοσίευση στο ΦΕΚ: **webmaster.et@et.gr**

Πληροφορίες για γενικό πρωτόκολλο και αλληλογραφία: **grammateia@et.gr**

Πείτε μας τη γνώμη σας,

για να βελτιώσουμε τις υπηρεσίες μας, συμπληρώνοντας την ειδική φόρμα στον ιστότοπό μας.

