



ΕΦΗΜΕΡΙΔΑ ΤΗΣ ΚΥΒΕΡΝΗΣΕΩΣ ΤΗΣ ΕΛΛΗΝΙΚΗΣ ΔΗΜΟΚΡΑΤΙΑΣ

27 Ιουλίου 2023

ΤΕΥΧΟΣ ΤΕΤΑΡΤΟ

Αρ. Φύλλου 621

ΑΠΟΦΑΣΕΙΣ

Αριθμ. 65114

Επανακαθορισμός οριογραμμής αιγιαλού και καθορισμός οριογραμμής παραλίας στη θέση «Κουνόπετρα» Τ.Κ. Κατωγής Δ.Ε. Παλλικής, Δήμου Ληξουρίου Π.Ε. Κεφαλληνίας.

Ο ΓΡΑΜΜΑΤΕΑΣ ΑΠΟΚΕΝΤΡΩΜΕΝΗΣ ΔΙΟΙΚΗΣΗΣ ΠΕΛΟΠΟΝΝΗΣΟΥ, ΔΥΤΙΚΗΣ ΕΛΛΑΔΑΣ ΚΑΙ ΙΟΝΙΟΥ.

Έχοντας υπόψη:

1. Τον ν. 2503/1997 «Διοίκηση, Οργάνωση, Στελέχωση της Περιφέρειας, ρύθμιση θεμάτων για την Τοπική Αυτοδιοίκηση και άλλες διατάξεις».

2. Τον ν. 3200/1955 «περί Διοικητικής Αποκέντρωσης».

3. Το άρθρο 9 του ν. 2990/1999 «Κύρωση του Κώδικα Διοικητικής Διαδικασίας και άλλες διατάξεις» (Α' 45).

4. Την υπό στοιχεία 1063349/790/Α0006/3-8-2004 απόφαση του Υπουργού Οικονομίας και Οικονομικών, σχετικά με την καταγραφή -διοικητική κωδικοποίηση των αρμοδιοτήτων σε θέματα υπηρεσιών του Υπουργείου Οικονομίας και Οικονομικών που περιέρχονται στους Γενικούς Γραμματείς Περιφερειών, κατά τις διατάξεις της παρ. 21 του άρθρου 46 του ν. 3220/2004.

5. Την παρ. 21 του άρθρου 46 του ν. 3220/2004 «Μέτρα αναπτυξιακής και κοινωνικής πολιτικής - αντικειμενοποίηση του φορολογικού ελέγχου και άλλες διατάξεις» (Α' 15).

6. Τα άρθρα 6, 238, 280 και 283 του ν. 3852/2010 «Νέα Αρχιτεκτονική της Αυτοδιοίκησης και της Αποκεντρωμένης Διοίκησης-Πρόγραμμα Καλλικράτης» (Α' 87).

7. Το π.δ. 139/2010 «Οργανισμός της Αποκεντρωμένης Διοίκησης Πελοποννήσου, Δυτ. Ελλάδος και Ιονίου» (Α' 232).

8. Τα άρθρα 3 και 5 του ν. 2971/2001 (Α' 285).

9. Το π.δ. 142/2017 «Οργανισμός Υπουργείου Οικονομικών» (Α' 181).

10. Την υπ' αρ. 86782/19-12-2022 (Υ.Ο.Δ.Δ. 1183) απόφαση Υπουργού Εσωτερικών περί διορισμού του Δημητρίου Κατσαρού του Χαραλάμπους στη θέση του μετακλητού Γραμματέα Αποκεντρωμένης Διοίκησης Π. Δ.Ε.Ι.

11. Την υπ' αρ. 804/04-01-2023 απόφαση Γραμματέα Αποκεντρωμένης Διοίκησης Π.Δ.Ε.Ι «Μεταβίβαση δικαιώματος υπογραφής με εντολή γραμματέα στον Προϊστά-

μενο της Γενικής Διεύθυνσης Εσωτερικής Λειτουργίας και στους Προϊσταμένους των Υπηρεσιών της Γεν. Διεύθυνσης Εσωτερικής Λειτουργίας της Αποκεντρωμένης Διοίκησης Π.Δ.Ε.Ι.» (Β' 44).

12. Το άρθρο 5 του ν. 3469/2006 «Εθνικό Τυπογραφείο, Εφημερίς της Κυβερνήσεως και άλλες διατάξεις» (Α' 131).

13. Την υπό στοιχεία 1089532/8205/Β0010/20-04-2005 (Β' 595) κοινή απόφαση των Υπουργών Οικονομίας και Οικονομικών και Π.Ε.Χ.Ω.Δ.Ε. σχετικά με την εφαρμογή των όσων αναφέρονται στην παρ. 1. άρθρου 9 του ν. 2971/2001.

14. Τις από 11-07-2022 και 16-01-2023 αιτήσεις της Κλειούς Βιτωράτου με τις οποίες ζητείται ο καθορισμός της παραλίας στη θέση Κουνόπετρα Τ.Κ. Κατωγής Δ.Ε. Παλλικής, Δήμου Ληξουρίου Π.Ε. Κεφαλληνίας.

15. Την Προκαταρκτική Οριογραμμή Αιγιαλού (Π.Ο.Α.) χωρικής αρμοδιότητας Π.Ε Κεφαλληνίας όπως αυτή έχει χαραχθεί από το Εθνικό Κτηματολόγιο και Χαρτογράφηση Α.Ε. (Ε.Κ.ΧΑ Α.Ε.) και οριστικοποιήθηκε με την υπ' αρ. 146665/13-07-2018 (Δ' 298) απόφαση Συντονιστή Αποκεντρωμένης Διοίκησης Π.Δ.Ε.Ι.

16. Το από Ιανουάριο 2023 τοπογραφικό διάγραμμα σε δυο (2) πινακίδες επί υπόβαθρου ορθοφωτοχάρτη της Ε.Κ.Χ. Α.Ε., εξαρτημένο στο κρατικό σύστημα αναφοράς Ε.Γ.Σ.Α. '87 το οποίο συντάχθηκε από την Αγγελική Ανδρεάτου Αγρονόμο -Τοπογράφο Μηχανικό ΠΕ, σε κλίμακα 1:500, ελέγχθηκε την 21-04-2023 από την Γεωργία Βλάχου Αγρονόμο Τοπογράφο Μηχανικό ΠΕ, αν. Προϊσταμένη της ΔΤΥ του Δήμου Σάμης και θεωρήθηκε την ίδια ημερομηνία από την Προϊσταμένη της Κτηματικής Υπηρεσίας Κεφαλληνίας, Ροζαλία Γιαννάκη.

17. Το γεγονός ότι με την υπ' αρ. 146665/13-07-2018 (Δ' 298) διαπιστωτική πράξη του Συντονιστή της Αποκεντρωμένης Διοίκησης, οριστικοποιήθηκε ως οριογραμμή αιγιαλού η προκαταρκτική οριογραμμή του αιγιαλού η οποία χαράχθηκε με λιγότερα κριτήρια από αυτά που προέβλεπε η υπό στοιχεία 108953Π.Ε/8205Π.Ε/Β0010/2005 (Β' 595) υπουργική απόφαση (π.χ. ανεμολογικά, κυματικά κ.λπ.), με συνέπεια να μην αποτυπώνεται ορθά η οριογραμμή αιγιαλού ως το φυσικό φαινόμενο της ανάβασης των μεγαλύτερων και συνήθων κυμάτων της θάλασσας.

18. Την ύπαρξη καθορισμού αιγιαλού και παραλίας νότια της εξεταζόμενης περιοχής στη θέση «Ακρωτήρι» Μαντζαβινάτων Δήμου Ληξουρίου (Δ' 50/1998).

19. Την από 21-04-2023 έκθεση της Επιτροπής του άρθρου 3 του ν. 2971/2001 για τον επανακαθορισμό οριογραμμής αιγιαλού και καθορισμό οριογραμμής παραλίας στη θέση «Κουνόπετρα» Τ.Κ. Κατωγής Δ.Ε. Παλικής, Δήμου Ληξουρίου Π.Ε. Κεφαλληνίας.

20. Το γεγονός ότι με την παρούσα απόφαση δεν προκαλείται δαπάνη σε βάρος του κρατικού προϋπολογισμού.

21. Το υπ' αρ. 4230/06-07-2023 έγγραφο της Κτηματικής Υπηρεσίας Κεφαλληνίας προς την Αποκεντρωμένη Διοίκηση Π.Δ.Ε.Ι. για την έκδοση της παρούσας, αποφασίζουμε:

Επικυρώνουμε την από 21-04-2023 έκθεση της Επιτροπής του άρθρου 3 του ν. 2971/2001 περί αιγιαλού και παραλίας, για τον επανακαθορισμό οριογραμμής αιγιαλού και καθορισμό οριογραμμής παραλίας στη θέση «Κουνόπετρα» Τ.Κ. Κατωγής Δ.Ε. Παλικής Δήμου Ληξουρίου Π.Ε. Κεφαλληνίας, καθώς επίσης και το από Ιανουάριο 2023 τοπογραφικό διάγραμμα σε δυο (2) πινακίδες επί υποβάθρου ορθοφωτοχάρτη της Ε.Κ.Χ. Α.Ε., εξαρτημένο στο κρατικό σύστημα αναφοράς Ε.Γ.Σ.Α. '87 το οποίο συντάχθηκε από την Αγγελική Ανδρεάτου Αγρονόμο - Τοπογράφο Μηχανικό ΠΕ, σε κλίμακα 1:500, ελέγχθηκε την 21-04-2023 από την Γεωργία Βλάχου Αγρονόμο Τοπογράφο Μηχανικό ΠΕ, αν. Προϊσταμένη της ΔΤΥ του Δήμου Σάμης και θεωρήθηκε την ίδια ημερομηνία από την Προϊσταμένη της Κτηματικής Υπηρεσίας Κεφαλληνίας, Ραζαλία Γιαννάκη, ως εξής:

Α. Επανακαθορίζει την οριογραμμή αιγιαλού με ερυθρά πολυγωνική γραμμή με κορυφές τα στοιχεία Α1-Α2-Α3-...-Α41-Α42-Α43 όπου η κορυφή υπό στοιχείο Α1 ταυτίζεται με την κορυφή 1 του όμορου καθορισμού που δημοσιεύθηκε στο ΦΕΚ Δ' 50/1998.

Β. Καθορίζει την οριογραμμή παραλίας με κίτρινη πολυγωνική γραμμή με κορυφές τα στοιχεία Π1-Π2-Π3-... Π41-Π42-Π43.

Η οριογραμμή της παραλίας χαράσσεται ως παράλληλη σε απόσταση 15 μέτρων από την οριογραμμή του αιγιαλού καθόσον α) η γεωμορφολογία της ακτής δεν εμφανίζει απότομες κλίσεις και β) το καθοριζόμενο πλάτος είναι αναγκαίο και ικανό να εξυπηρετήσει την επικοινωνία της ξηράς με την θάλασσα και αντίστροφα, καθώς και την διατήρηση και προστασία των ακτών από τη διάβρωση.

Γ. Δεν υπάρχει παλαιός αιγιαλός.

Οι συντεταγμένες των κορυφών των οριογραμμών αιγιαλού και παραλίας αναγράφονται σε πίνακα επί του διαγράμματος στο προβολικό σύστημα Ε.Γ.Σ.Α. '87

Η παρούσα απόφαση με την Έκθεση της Επιτροπής, απόφαση Γραμματέα είναι αναρτητέα από την αρμόδια Υπηρεσία του Υπουργείου Οικονομικών στην σχετική ιστοσελίδα του και στην διεύθυνση: <https://www.1.gsis.gr/gsp/dhpe/publicgis/faces/homeShore>

ΕΚΘΕΣΗ ΕΠΙΤΡΟΠΗΣ

Του άρθρου 3 του ν. 2971/2001 για τον επανακαθορισμό των οριογραμμών αιγιαλού και τον καθορισμό των οριογραμμών παραλίας στη θέση «Κουνόπετρα» Τ.Κ. Κατωγής, Δ.Ε. Παλικής, Δήμου Ληξουρίου Π.Ε. Κεφαλληνίας.

Στο Αργοστόλι σήμερα 21-4-2023, συνεδρίασε η Επιτροπή καθορισμού ορίων αιγιαλού- παραλίας (άρθρο 3 του ν. 2971/2001) που έχει συγκροτηθεί με την υπ' αρ. 129577/12-8-2022 απόφαση του συντονιστή της ΑΔΠΔΕΙ απόφαση του Συντονιστή της Αποκεντρωμένης Διοίκησης Πελοποννήσου, Δυτικής Ελλάδας και Ιονίου, ύστερα από την υπ' αρ. 2/10-4-2023 πρόσκληση της Προέδρου και αποτελείται από τους:

1. Ροζαλία Γιαννάκη, Προϊσταμένη Κτηματικής Υπηρεσίας Κεφαλληνίας, ως Πρόεδρος.

2. Γεωργία Βλάχου Αγρονόμο-Τοπογράφο Μηχανικό ΠΕ, αναπληρώτρια Προϊσταμένη της ΔΤΥ του Δήμου Σάμης, ως μέλος.

3. Λιμενάρχη Κεφαλληνίας ο οποίος δεν προσήλθε ούτε ο νόμιμος αναπληρωτής του αν και νόμιμα προσκλήθηκαν.

4. Σπυρίδωνα Παρίση, Αρχιτέκτονα -Μηχανικό, Αναπληρωτή του Προϊσταμένου της Υπηρεσίας Δόμησης Δήμου Αργοστολίου.

5. Προϊστάμενο Διεύθυνσης Περ/ντος και Χωρικού Σχεδιασμού της Αποκεντρωμένης Διοίκησης Ιονίων Νήσων ο οποίος δεν προσήλθε, ούτε ο νόμιμος αναπληρωτής του αν και νόμιμα προσκλήθηκαν.

Με γραμματέα της Επιτροπής την Ελένη Δαρδαμάνη, υπάλληλο της Κτηματικής Υπηρεσίας Κεφαλληνίας.

Προκειμένου να συζητηθεί ο επανακαθορισμός των οριογραμμών αιγιαλού και ο καθορισμός των οριογραμμών παραλίας στη θέση «Κουνόπετρα» Τ.Κ. Κατωγής, Δ.Ε. Παλικής, Δήμου Ληξουρίου Π.Ε. Κεφαλληνίας.

Η Επιτροπή βρίσκεται σε απαρτία και αφού έλαβε υπόψη:

1. Τις διατάξεις του ν. 2971/2001 «Αιγιαλός παραλία και άλλες διατάξεις» (Α' 285), όπως έχουν τροποποιηθεί και ισχύουν σήμερα.

2. Τις από 11-7-2022 και 16-1-2023 αιτήσεις της Κλειούς Βιτωράτου με τις οποίες ζητείται ο καθορισμός της παραλίας στη θέση «Κουνόπετρα» Τ.Κ. Κατωγής, Δ.Ε. Παλικής, Δήμου Ληξουρίου Π.Ε. Κεφαλληνίας.

3. Την Προκαταρκτική Οριογραμμή Αιγιαλού (Π.Ο.Α.) χωρικής αρμοδιότητας Π.Ε. Κεφαλληνίας όπως αυτή έχει χαραχθεί από την Εθνικό Κτηματολόγιο και Χαρτογράφηση Α.Ε. (Ε.Κ.Χ.Α. Α.Ε.) και οριστικοποιήθηκε με την υπ' αρ. 146665/13-7-2018 (Δ' 298) απόφαση Συντονιστή Αποκεντρωμένης Διοίκησης Πελοποννήσου, Δυτικής Ελλάδας και Ιονίου.

4. Το από Ιανουάριο 2023 τοπογραφικό διάγραμμα σε δύο (2) πινακίδες, επί υποβάθρου ορθοφωτοχάρτη της Ε.Κ.Χ.Α. Α.Ε., εξαρτημένο στο κρατικό σύστημα αναφοράς Ε.Γ.Σ.Α. '87 το οποίο συντάχθηκε από την Αγγελική Ανδρεάτου Αγρονόμο-Τοπογράφο Μηχανικό ΠΕ, σε κλίμακα 1:500, ελέγχθηκε την 21-4-2023 από την Γεωργία Βλάχου Αγρονόμο-Τοπογράφο Μηχανικό ΠΕ, αναπληρώτρια Προϊσταμένη της ΔΤΥ του Δήμου Σάμης και θεωρήθηκε την ίδια ημερομηνία από την Προϊσταμένη της Κτηματικής Υπηρεσίας Κεφαλληνίας, Ροζαλία Γιαννάκη.

5. Το γεγονός ότι με την υπ' αρ. 146665/13.07.2018 διαιστωτική πράξη του Συντονιστή της Αποκεντρωμένης Διοίκησης, που δημοσιεύθηκε στο Φ.Ε.Κ. Δ' 298/2018 οριστικοποιήθηκε ως οριογραμμή αιγιαλού η προκαταρ-

κτική οριογραμμή αιγιαλού, η οποία χαράχθηκε με λιγότερα κριτήρια από αυτά που προέβλεπε η υπό στοιχεία 108953π.ε./8205 π.ε./Β0010/2005 υπουργική απόφαση που δημοσιεύθηκε στο Φ.Ε.Κ. Β' 595 (π.χ. ανεμολογικά, κυματικά κ.λπ.), με συνέπεια να μην αποτυπώνεται ορθά η οριογραμμή αιγιαλού ως το φυσικό φαινόμενο της ανάβασης των μεγαλύτερων και συνήθων κυμάτων της θάλασσας.

6. Το γεγονός ότι με την υπ' αρ. 146665/13.07.2018 διαπιστωτική πράξη του Συντονιστή της Αποκεντρωμένης Διοίκησης, που δημοσιεύθηκε στο Φ.Ε.Κ. Δ' 298 οριστικοποιήθηκε ως οριογραμμή αιγιαλού η προκαταρκτική οριογραμμή αιγιαλού, η οποία κόπηκε στα σημεία που υπάρχουν οι όμοροι διοικητικά καθορισμένοι αιγιαλοί, με συνέπεια να δημιουργηθούν κενά, τα οποία πρέπει να αντιμετωπιστούν σε μελλοντικό χρόνο.

7. Την υπό στοιχεία 1089532πε/8205πε/Β0010/20-4-2005 (Β' 595) κοινή απόφαση των Υπουργών Οικονομίας και Οικονομικών και Περιβάλλοντος Χωροταξίας και Δημοσίων Έργων με την οποία καθορίζονται τα στοιχεία που πρέπει να λαμβάνει υπόψη της η Επιτροπή κατά τον καθορισμό των οριογραμμών αιγιαλού παραλίας και την αντίληψη που δημιουργήθηκε κατά την επιτόπια αυτοψία της επιτροπής την 21-4-2023 και ειδικότερα:

α) Την μορφολογία της ακτής η οποία είναι βραχώδης χωρίς κλίση. Της ακτής συνεχονται εκτάσεις χωρίς κλίση. Το φυσικό όριο βλάστησης συνίσταται από ποώδη βλάστηση (στουβιές, σχίνα, κ.λπ.).

β) Δεν υπάρχουν παράκτιοι φυσικοί πόροι αξιοποιήσιμοι.

γ) Η περιοχή προσβάλλεται από Δ, ΝΔ, ΒΔ ανέμους εντάσεως έως 7-8 Beaufort.

δ) Τη μορφολογία του πυθμένα ο οποίος είναι βραχώδης και με μικρά βάθη πλησίον της ακτής.

ε) Πρόκειται για ακτή με ανάπτυγμα πελάγους.

στ) Δεν υπάρχουν τεχνικά έργα.

ζ) Δεν υπάρχουν εγκεκριμένες χωροταξικές κατευθύνσεις και χρήσεις γης που να επηρεάζουν την παράκτια ζώνη.

η) Αν και δεν υπάρχουν καταγεγραμμένα Δημόσια Κτήματα διαχειριζόμενα από το Υπουργείο Οικονομικών, συνεχόμενα του αιγιαλού, το Δημόσιο επιφυλάσσεται παντός δικαιώματός του.

θ) Το γεγονός ότι πρόκειται για περιοχή που βρίσκεται υπό κτηματογράφηση.

ι) Εντός αιγιαλού και παραλίας δεν υπάρχουν κατασκευές.

8. Την ύπαρξη καθορισμού αιγιαλού και παραλίας νότια της εξεταζόμενης περιοχής στη θέση «Ακρωτήρι» Μαντζαβινάτων Δήμου Ληξουρίου (Δ' 50/1998).

Κατόπιν των παραπάνω, αποφασίζει:

Στο από Ιανουάριο 2023 τοπογραφικό διάγραμμα σε δύο (2) πινακίδες, επί υποβάθρου ορθοφωτοχάρτη της Ε.Κ.Χ.Α. Α.Ε., εξαρτημένο στο κρατικό σύστημα αναφοράς Ε.Γ.Σ.Α. '87 το οποίο συντάχθηκε από την Αγγελική Ανδρεάτου Αγρονόμο-Τοπογράφο Μηχανικό, σε κλίμακα 1:500, ελέγχθηκε την 21-4-2023 από την Γεωργία Βλάχου Αγρονόμο-Τοπογράφο Μηχανικό ΠΕ, αναπληρώτρια Προϊσταμένη της ΔΤΥ του Δήμου Σάμης και θεωρήθηκε την ίδια ημερομηνία από την Προϊσταμένη της Κτηματικής Υπηρεσίας Κεφαλληνίας, Ροζαλία Γιαννάκη.:

Α. Επανακαθορίζει την οριογραμμή αιγιαλού με ερυθρά πολυγωνική γραμμή, με κορυφές τα στοιχεία Α1-Α2-Α3-.....-Α41, Α42, Α43 όπου η κορυφή υπό στοιχείο Α1 ταυτίζεται με την κορυφή 1 του όμορου καθορισμού που δημοσιεύθηκε στο Φ.Ε.Κ. Δ' 50/1998.

Β. Καθορίζει την οριογραμμή παραλίας με κίτρινη πολυγωνική με κορυφές τα στοιχεία Π1-Π2-Π3-.....-Π41-Π42-Π43.

Η οριογραμμή της παραλίας χαράσσεται ως παράλληλη σε απόσταση 15μ., από την οριογραμμή του αιγιαλού καθόσον α) η γεωμορφολογία της ακτής δεν εμφανίζει απότομες κλίσεις και β) το καθοριζόμενο πλάτος είναι αναγκαίο και ικανό να εξυπηρετήσει την επικοινωνία της ξηράς με την θάλασσα και αντίστροφα, καθώς και την διατήρηση και προστασία των ακτών από τη διάβρωση.

Γ. Δεν υπάρχει παλαιός αιγιαλός

Οι συν/νες των κορυφών των οριογραμμών αιγιαλού και παραλίας αναγράφονται σε πίνακα επί του διαγράμματος στο προβολικό σύστημα Ε.Γ.Σ.Α. '87.

Η παρούσα, μετά την έκδοση της επικυρωτικής απόφασης της, από τον Συντονιστή της Αποκεντρωμένης Διοίκησης θα αναρτηθεί μαζί με όλα τα στοιχεία του επανακαθορισμού/καθορισμού στην ιστοσελίδα του Υπουργείου Οικονομικών «<https://www1.gsis.gr/gsprp/dhpe/publicgis/faces/homeShore>».

Η Επιτροπή

Η Πρόεδρος

ΡΟΖΑΛΙΑ ΓΙΑΝΝΑΚΗ

Τα Μέλη

ΓΕΩΡΓΙΑ ΒΛΑΧΟΥ

ΣΠΥΡΙΔΩΝΑΣ ΠΑΡΙΣΗΣ

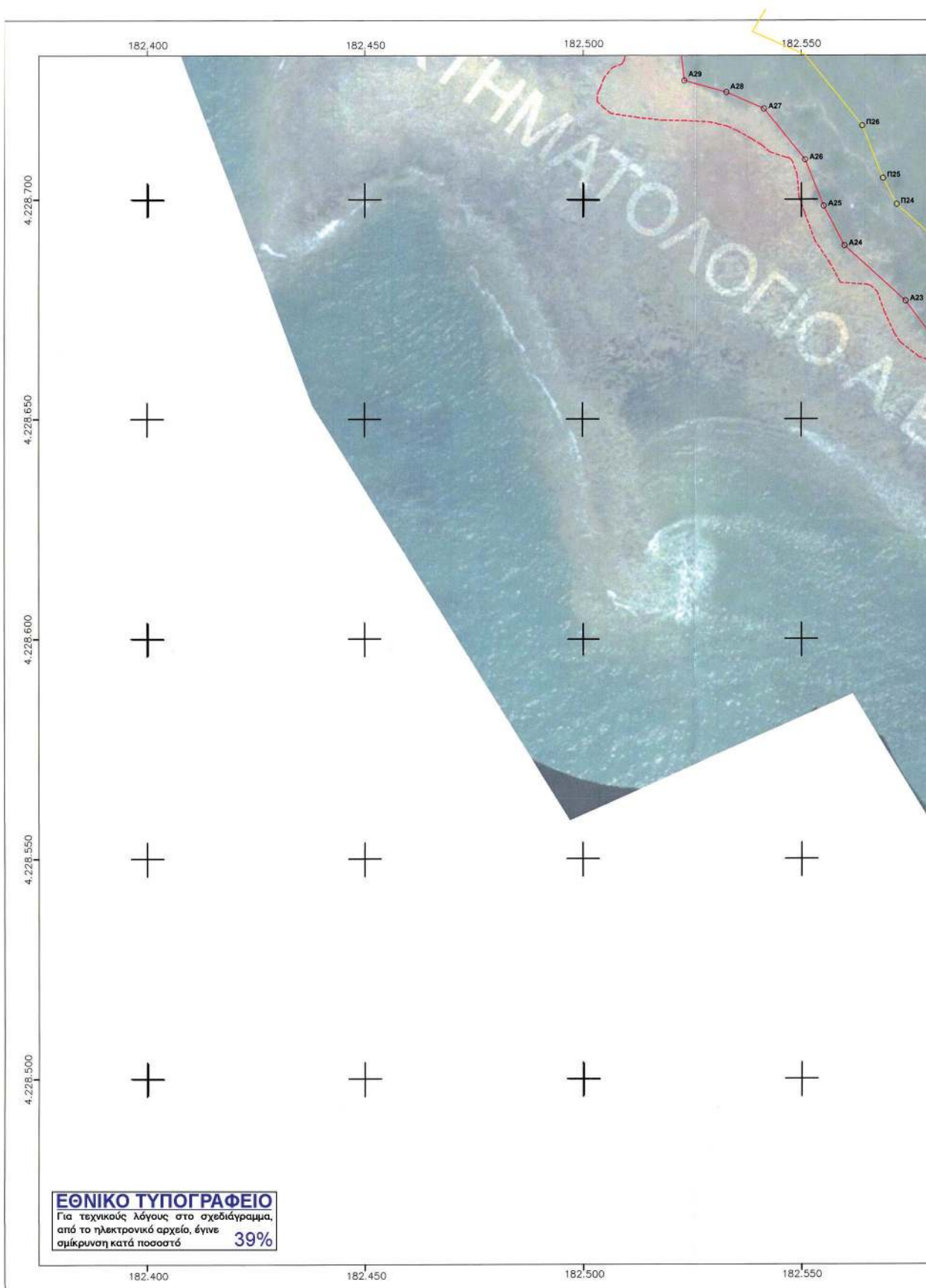

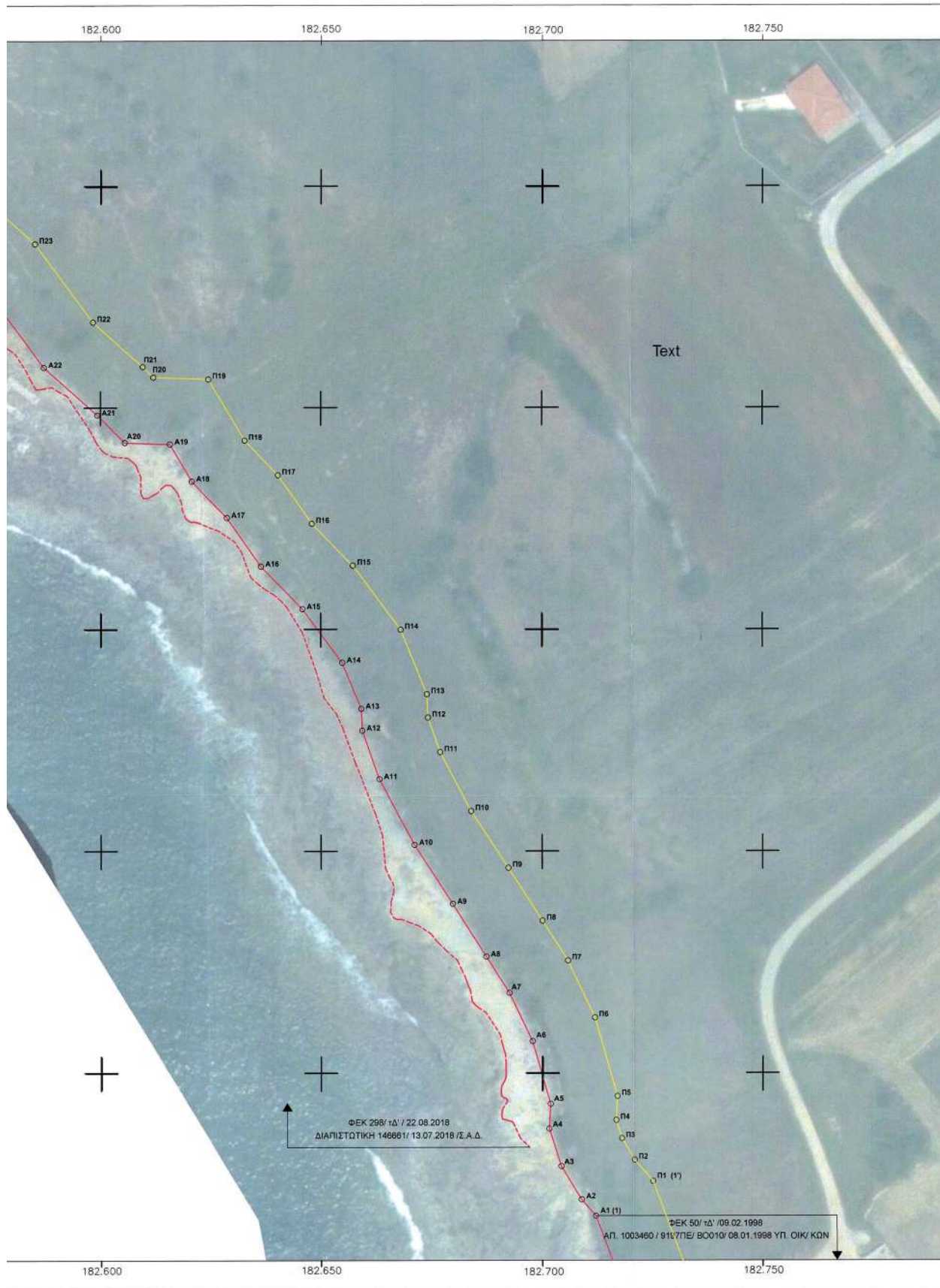

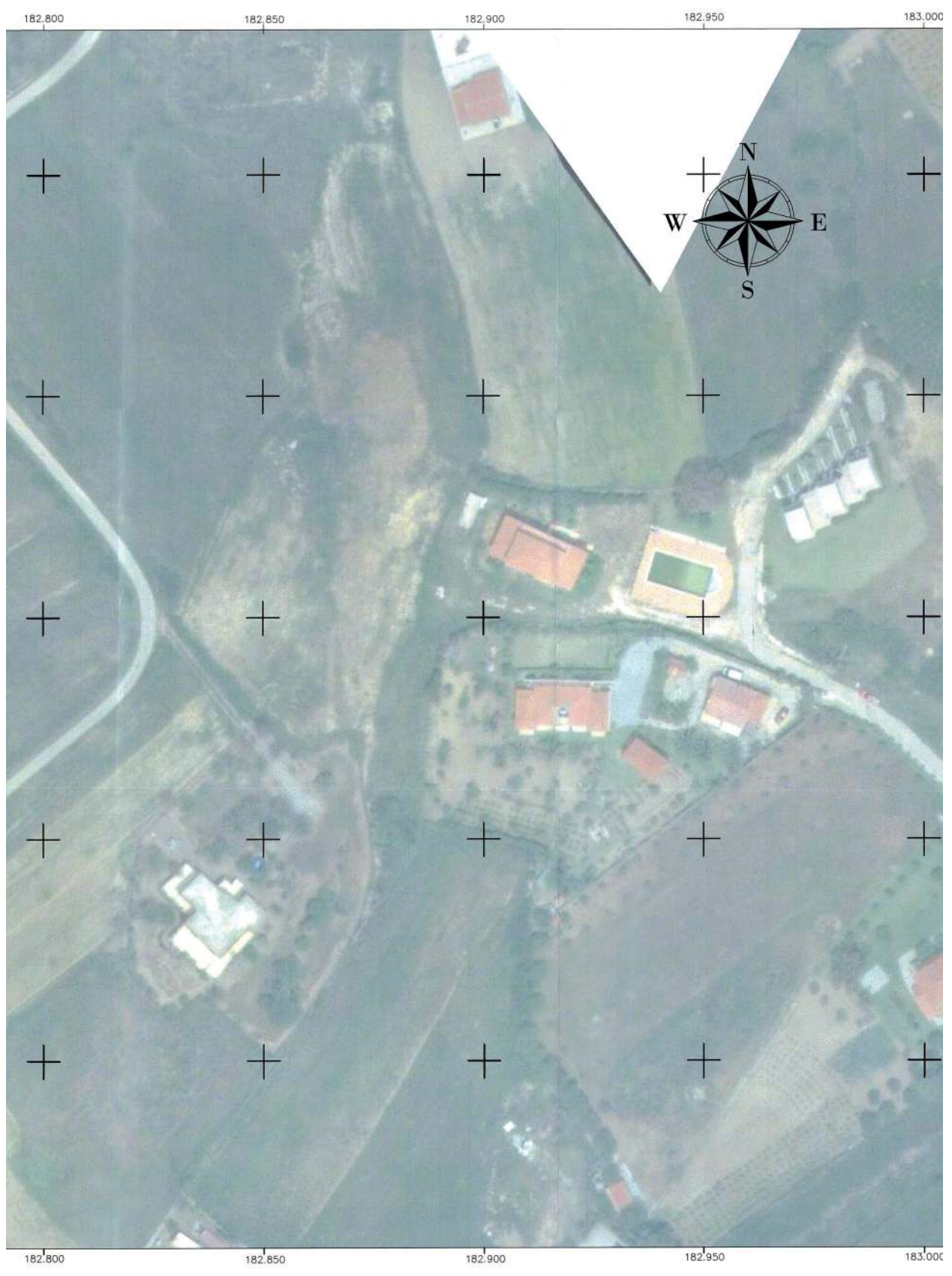



ΣΥΝΤΕΤΑΓΜΕΝΕΣ ΚΟΡΥΦΩΝ ΑΠΛΑΛΟΥ ΠΟΥ ΕΠΑΝΑΚΑΘΟΡΙΖΟΝΤΑΙ		
A/A	X(m)	Ψ(m)
A1 (1)	182712.1090	4228467.7764
A2	182708.8505	4228471.4706
A3	182704.2369	4228478.9862
A4	182701.5585	4228487.4513
A5	182701.8444	4228493.0393
A6	182697.7722	4228507.1499
A7	182692.6120	4228518.0630
A8	182687.4071	4228526.2299
A9	182679.7995	4228538.1081
A10	182671.1293	4228551.3990
A11	182663.2272	4228566.2452
A12	182659.3563	4228577.1472
A13	182659.1138	4228582.0758
A14	182654.8865	4228592.4817
A15	182645.8530	4228604.5737
A16	182636.4423	4228614.1474
A17	182628.7201	4228625.1161
A18	182620.7318	4228633.3502
A19	182615.7771	4228641.7023
A20	182605.5469	4228642.0409
A21	182599.2795	4228648.2894
A22	182587.1440	4228659.0900
A23	182573.9858	4228676.8499
A24	182559.8911	4228689.4691
A25	182555.1188	4228698.4858
A26	182550.8706	4228709.0457
A27	182541.4527	4228720.6351
A28	182532.8591	4228724.3966
A29	182523.0753	4228727.0407
A30	182521.7187	4228739.2034
A31	182533.9966	4228758.2291
A32	182543.6549	4228775.9674
A33	182567.9436	4228809.7215
A34	182559.7709	4228818.3855
A35	182561.4668	4228837.5373
A36	182559.8418	4228863.3881
A37	182556.4743	4228877.8213
A38	182555.9264	4228882.3259
A39	182553.6923	4228900.6908
A40	182547.3669	4228921.7958
A41	182542.8548	4228946.7692
A42	182546.5077	4228962.1533
A43	182542.4464	4228974.7643

ΣΥΝΤΕΤΑΓΜΕΝΕΣ ΚΟΡΥΦΩΝ ΠΑΡΑΛΙΑΣ ΠΟΥ ΚΑΘΟΡΙΖΟΝΤΑΙ		
A/A	X(m)	Ψ(m)
Π1 (1')	182725.1802	4228475.6263
Π2	182720.9588	4228480.4179
Π3	182717.9830	4228485.2655
Π4	182716.6774	4228489.3919
Π5	182716.9533	4228494.7832
Π6	182711.8492	4228512.4692
Π7	182705.7688	4228525.3309
Π8	182700.0470	4228534.3065
Π9	182692.3971	4228546.2510
Π10	182684.0570	4228559.0357
Π11	182676.9907	4228572.3118
Π12	182674.2298	4228580.0875
Π13	182673.9704	4228585.3592
Π14	182668.0577	4228599.9141
Π15	182657.2622	4228614.3646
Π16	182648.0006	4228623.7867
Π17	182640.3068	4228634.7149
Π18	182632.7298	4228642.5250
Π19	182624.4856	4228656.4223
Π20	182611.9504	4228666.8372
Π21	182609.5691	4228659.2111
Π22	182598.2742	4228669.2644
Π23	182585.1292	4228687.0066
Π24	182571.8943	4228698.8539
Π25	182568.7427	4228704.8106
Π26	182563.9409	4228716.7467
Π27	182557.3702	4228724.8323
Π28	182550.7996	4228732.9179
Π29	182544.7829	4228735.5515
Π30	182538.7661	4228738.1850
Π31	182546.4884	4228750.5545
Π32	182556.3035	4228767.8637
Π33	182587.3498	4228811.0088
Π34	182575.3069	4228823.7756
Π35	182576.5085	4228837.3452
Π36	182574.7337	4228865.5778
Π37	182571.2665	4228880.4387
Π38	182570.6960	4228885.1286
Π39	182568.4281	4228903.7720
Π40	182562.0059	4228925.1997
Π41	182558.1925	4228947.9964
Π42	182562.1527	4228962.5062
Π43	182557.8104	4228975.9898

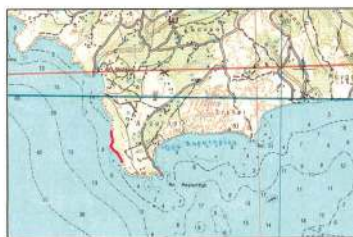

Απόσταση από 1:50.000 Γ.Υ.Σ. (ΑΡΓΟΣΤΟΛΙΟΝ)

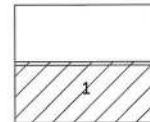

ΕΛΛΗΝΙΚΗ ΔΗΜΟΚΡΑΤΙΑ
ΓΕΝΙΚΗ ΓΡΑΜΜΑΤΕΙΑ ΦΟΡΟΛΟΓΙΚΗΣ ΠΟΛΙΤΙΚΗΣ & ΔΗΜΟΣΙΑΣ ΠΕΡΙΟΥΣΙΑΣ
ΓΕΝΙΚΗ ΔΙΕΥΘΥΝΣΗ ΔΗΜ. ΠΕΡΙΟΥΣΙΑΣ & ΚΟΙΝΩΦΕΛΩΝ ΠΕΡΙΟΥΣΙΩΝ
ΚΤΗΜΑΤΙΚΗ ΥΠΗΡΕΣΙΑ ΚΕΦΑΛΛΗΝΙΑΣ

ΘΕΜΑ
ΤΟΠΟΓΡΑΦΙΚΟ ΔΙΑΓΡΑΜΜΑ ΕΠΑΝΑΚΑΘΟΡΙΣΜΟΥ ΟΡΙΟΓΡΑΜΜΩΝ
ΑΠΛΑΛΟΥ & ΚΑΘΟΡΙΣΜΟΥ ΠΑΡΑΛΙΑΣ

ΘΕΣΗ
ΠΕΡΙΟΧΗ "ΚΟΥΝΟΠΕΤΡΑ", Τ.Κ. ΚΑΤΩΓΗΣ -Δ.Ε. ΠΑΛΑΙΚΗΣ- ΔΗΜΟΥ ΔΙΕΥΘΥΡΙΟΥ
ΝΗΣΟΥ ΚΕΦΑΛΛΟΝΙΑΣ
Π.Ε. ΚΕΦΑΛΟΝΙΑΣ- Π.ΙΟΝΙΩΝ ΝΗΣΩΝ

ΥΠΟΜΝΗΜΑ ΕΠΙΤΡΟΠΗΣ
Το παρόν τοπογραφικό διάγραμμα συνοδεύει την από 21-04-2023 έκθεση της Επιτροπής καθορισμού οριογραμμών παραλίας του άρθρου 3, του Ν. 2971/ 2001. Οι συντεταγμένες των κορυφών των οριογραμμών δίνονται στο Ελληνικό Γεωδαιτικό Σύστημα Αναφοράς ΕΓΣΑ '87.

Οριογραμμή παραλίας
Οριογραμμή παραλίας
(Π.Ο.Α.) Απόφαση Συντονιστή Αποκεντρωμένης Διοίκησης Πελοποννήσου Δυτικής Ελλάδας και Ιονίων 148965/ 13-07-2018 (ΦΕΚ 298/ Δ/ 2018)

Ο ΠΡΟΕΔΡΟΣ
1. ΓΕΩΜΕΤΡΙΚΗ ΠΡΟΣΩΠΙΑ ΕΞΟΥΣΙΑΣ ΠΕ/Α'

ΤΑ ΜΕΛΗ
2. ΑΓΡΟΝΟΜΟΣ ΤΟΠΟΓΡΑΦΟΣ ΜΗΧΑΝΙΚΟΣ ΠΕ/Α'
3. ΑΡΧΙΤΕΚΤΟΝ ΜΗΧΑΝΙΚΟΣ ΠΕ/Α'
5.

Κλίμακα 1:500 ΧΡΟΝΟΛΟΓΙΑ: ΙΑΝΟΥΑΡΙΟΣ 2023 ΠΙΝΑΚΙΔΑ 2 / 2

Ο ΣΥΝΤΑΞΑΣ
ΕΛΕΓΘΗΚΕ ΤΗΝ
21/4/2023
ΕΠΙΤΡΟΠΗ
ΑΝΔΡΕΑΤΟΥ ΧΡ. ΑΓΓΕΛΙΚΗ
ΑΡ. ΑΓΡΟΝΟΜΟΣ & ΤΟΠΟΓΡΑΦΟΣ ΜΗΧΑΝΙΚΟΣ
ΕΘΝΙΚΟ ΜΕΤΕΩΣΙΟ ΠΟΛΥΤΕΧΝΕΙΟ Ε.Μ.Π.
ΜΕΛΟΣ Τ.Ε.Ε. - ΑΡ. ΜΗΤΡΩΟΥ 90370
ΣΠΗΛΙΑ ΑΡΓΟΣΤΟΛΙΟΥ, ΤΗΛ. 6972384100
ΑΦΜ: 20598964 - ΔΟΥ: ΑΡΓΟΣΤΟΛΙΟΥ
email: andreatouchr@gmail.com

ΕΠΙΤΡΟΠΗ
ΕΛΛΗΝΙΚΗ ΔΗΜΟΚΡΑΤΙΑ
ΥΠΟΥΡΓΕΙΟ ΠΕΡΙΟΥΣΙΑΣ
ΚΑΙ ΚΑΤΑΣΤΡΟΦΩΝ
ΚΕΦΑΛΛΗΝΙΑΣ

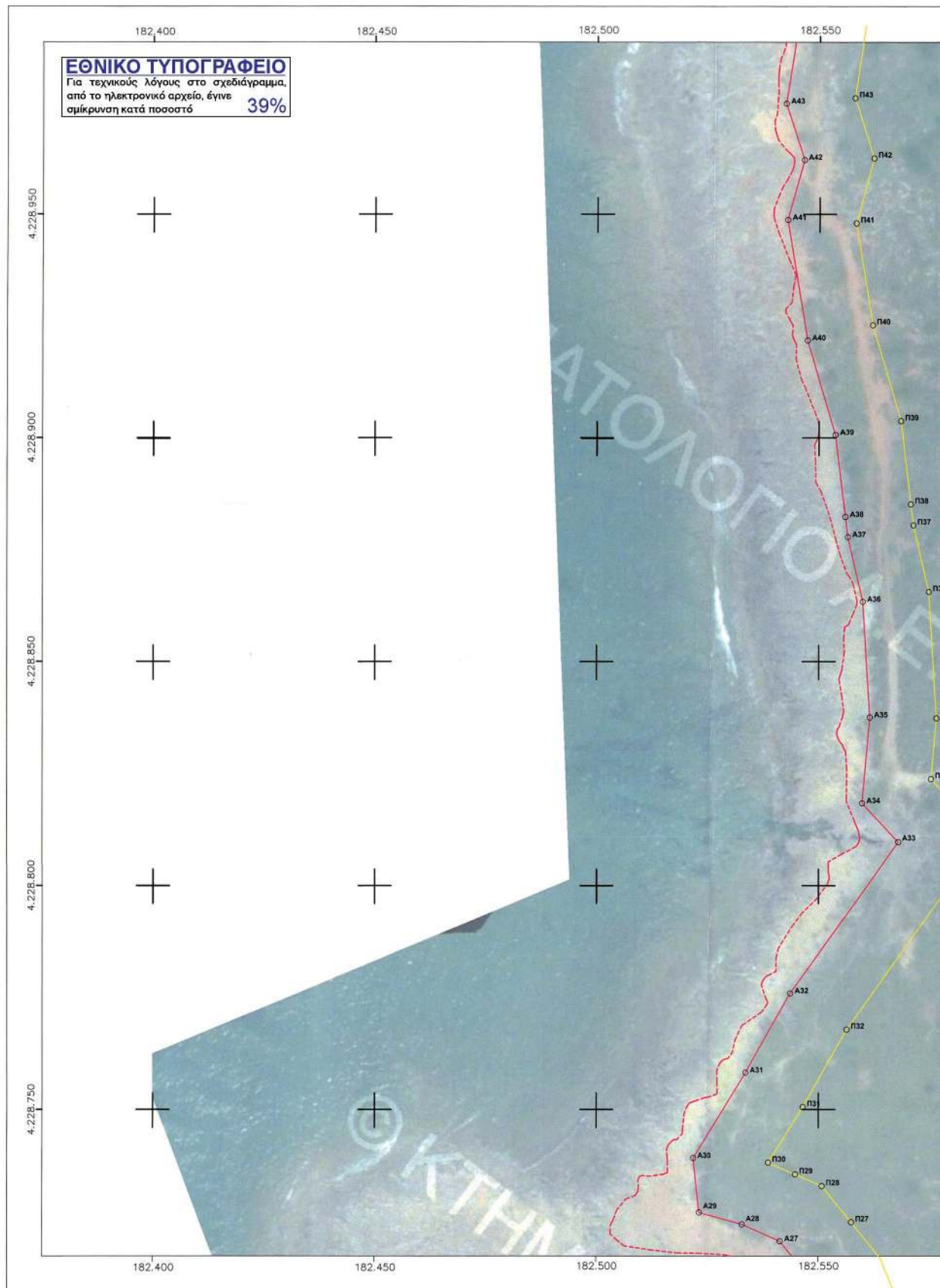



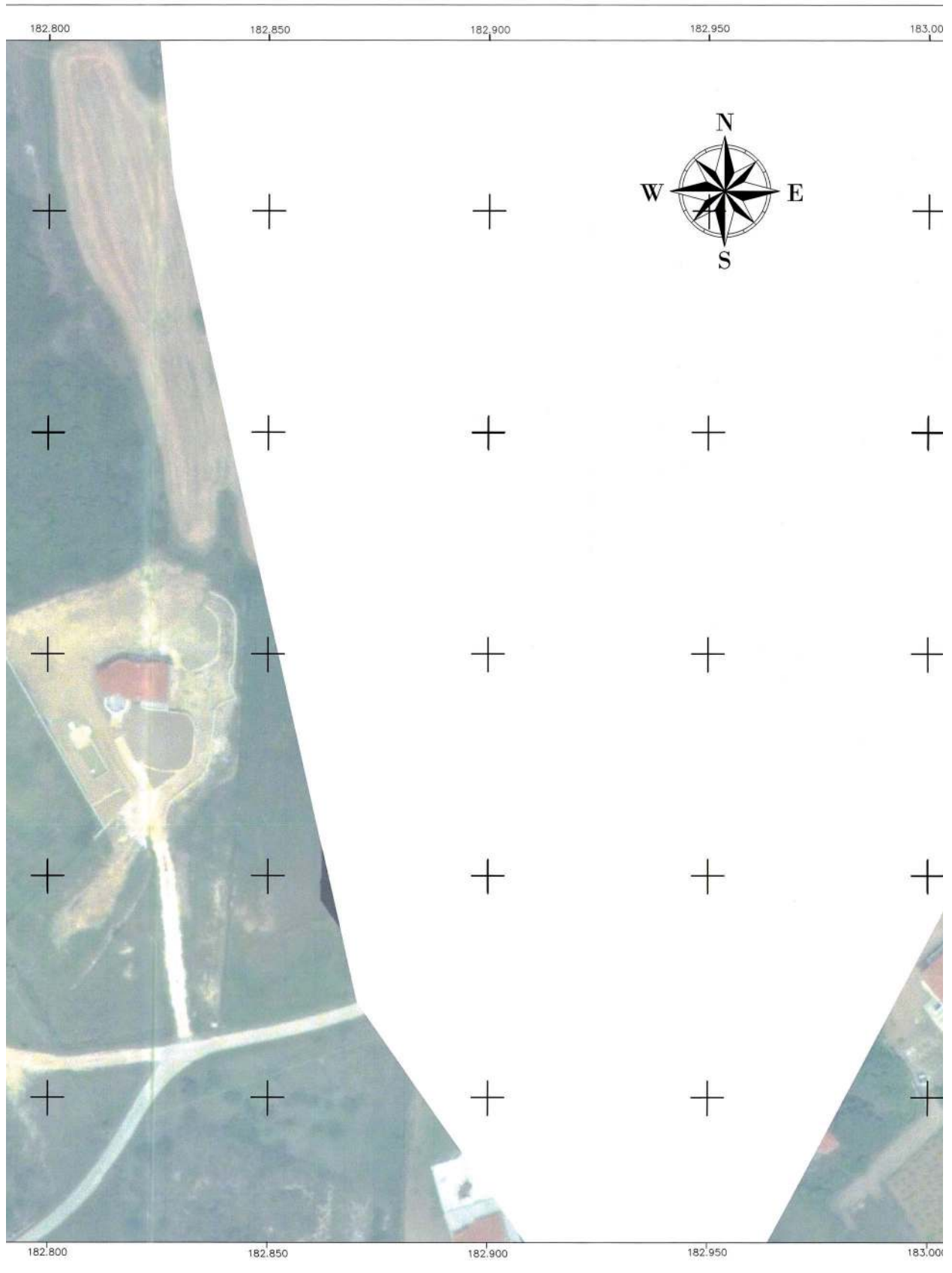



ΣΥΝΤΕΤΑΓΜΕΝΕΣ ΚΟΡΥΦΩΝ ΑΙΓΑΛΟΥ ΠΟΥ ΕΠΑΝΑΚΑΘΟΡΙΣΤΑΝΤΑΙ			ΣΥΝΤΕΤΑΓΜΕΝΕΣ ΚΟΡΥΦΩΝ ΠΑΡΑΛΙΑΣ ΠΟΥ ΚΑΘΟΡΙΣΤΑΝΤΑΙ		
A/A	X(m)	ψ(m)	A/A	X(m)	ψ(m)
A1 (1)	182712.1050	4228467.7764	Π1 (1')	182725.1802	4228475.6263
A2	182708.8505	4228471.4706	Π2	182720.9588	4228480.4179
A3	182704.2369	4228478.9862	Π3	182717.9830	4228485.2655
A4	182701.5585	4228487.4513	Π4	182716.6774	4228489.3919
A5	182701.8444	4228493.0393	Π5	182716.9533	4228494.7832
A6	182697.7722	4228507.1499	Π6	182711.8492	4228512.4692
A7	182692.6120	4228518.0650	Π7	182705.7688	4228525.3309
A8	182687.4071	4228526.2299	Π8	182700.0470	4228534.3065
A9	182679.7995	4228538.1081	Π9	182692.3971	4228546.2510
A10	182671.1293	4228551.3990	Π10	182684.0570	4228559.0357
A11	182663.2272	4228566.2452	Π11	182676.9907	4228572.3118
A12	182659.3563	4228577.1472	Π12	182674.2298	4228580.0875
A13	182659.1138	4228582.0758	Π13	182673.9704	4228585.3592
A14	182654.8865	4228592.4817	Π14	182668.0577	4228599.9141
A15	182645.8530	4228604.5737	Π15	182657.2622	4228614.3646
A16	182636.4423	4228614.1474	Π16	182648.0006	4228623.7867
A17	182628.7201	4228625.1161	Π17	182640.3068	4228634.7149
A18	182620.7318	4228633.3502	Π18	182632.7298	4228642.5250
A19	182615.7771	4228641.7023	Π19	182624.4856	4228656.4223
A20	182605.5469	4228642.0409	Π20	182611.9504	4228666.8372
A21	182599.2795	4228648.2884	Π21	182609.5691	4228659.2111
A22	182587.1440	4228659.0900	Π22	182598.2742	4228669.2644
A23	182573.9858	4228676.8499	Π23	182585.1292	4228687.0066
A24	182559.8911	4228689.4691	Π24	182571.8943	4228698.8559
A25	182555.1188	4228698.4858	Π25	182568.7427	4228704.8106
A26	182550.8706	4228709.0457	Π26	182563.9409	4228716.7467
A27	182541.4527	4228720.6351	Π27	182557.3702	4228724.8323
A28	182532.8591	4228724.3966	Π28	182550.7996	4228732.9179
A29	182523.0753	4228727.0407	Π29	182544.7829	4228735.5515
A30	182521.7187	4228739.2034	Π30	182538.7661	4228738.1850
A31	182533.9966	4228758.2291	Π31	182546.4884	4228750.5545
A32	182543.6549	4228775.9674	Π32	182556.3035	4228767.8637
A33	182567.9436	4228809.7215	Π33	182587.3498	4228811.0088
A34	182559.7709	4228818.3855	Π34	182575.3069	4228823.7756
A35	182561.4668	4228837.5373	Π35	182576.5085	4228837.3452
A36	182559.8418	4228863.3881	Π36	182574.7337	4228865.5778
A37	182556.4743	4228877.8213	Π37	182571.2665	4228880.4387
A38	182555.9264	4228882.3259	Π38	182570.6960	4228885.1286
A39	182553.6923	4228900.6908	Π39	182568.4281	4228903.7720
A40	182547.3669	4228921.7958	Π40	182562.0059	4228925.1997
A41	182542.8548	4228948.7692	Π41	182558.1925	4228947.9964
A42	182546.5077	4228962.1533	Π42	182562.1527	4228962.5062
A43	182542.4464	4228974.7643	Π43	182557.8104	4228975.9898

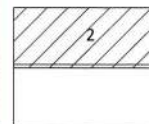
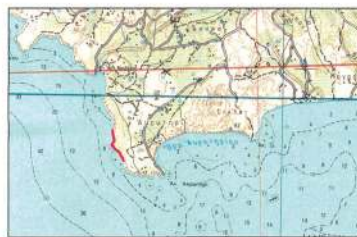

Απόσπασμα από 1:50.000 Γ.Υ.Σ. (ΑΡΧΙΤΕΚΤΟΝΙΚΟ)

ΕΛΛΗΝΙΚΗ ΔΗΜΟΚΡΑΤΙΑ
ΓΕΝΙΚΗ ΓΡΑΜΜΑΤΕΙΑ ΦΟΡΟΛΟΓΙΚΗΣ ΠΟΛΙΤΙΚΗΣ & ΔΗΜΟΣΙΑΣ ΠΕΡΙΟΥΣΙΑΣ
ΓΕΝΙΚΗ ΔΙΕΥΘΥΝΣΗ ΔΗΜ. ΠΕΡΙΟΥΣΙΑΣ & ΚΟΙΝΩΦΕΛΩΝ ΠΕΡΙΟΥΣΙΩΝ
ΚΤΗΜΑΤΙΚΗ ΥΠΗΡΕΣΙΑ ΚΕΦΑΛΛΗΝΙΑΣ

ΘΕΜΑ
ΤΟΠΟΓΡΑΦΙΚΟ ΔΙΑΓΡΑΜΜΑ ΕΠΑΝΑΚΑΘΟΡΙΣΜΟΥ ΟΡΙΟΓΡΑΜΜΩΝ ΑΙΓΑΛΟΥ & ΚΑΘΟΡΙΣΜΟΥ ΠΑΡΑΛΙΑΣ

ΠΕΔΙΟ
ΠΕΡΙΟΧΗ "ΚΟΥΝΟΠΕΤΡΑ", Τ.Κ. ΚΑΤΩΓΗΣ -Δ.Ε. ΠΑΛΛΗΚΗΣ- ΔΗΜΟΥ ΛΙΞΟΥΡΙΩΝ ΝΕΩΟΥ ΚΕΦΑΛΛΟΝΙΑΣ Π.Ε. ΚΕΦΑΛΛΟΝΙΑΣ- Π.ΙΟΝΙΩΝ ΝΗΣΩΝ

ΥΠΟΜΝΗΜΑ ΕΠΙΡΩΠΗΣ
Το παρόν τοπογραφικό διάγραμμα συνοδεύει την από 21-04-2023 έκθεση της Επιτροπής καθορισμού οριογραμμών αιγαλιού παραλίας του άρθρου 3, του Ν.2971/ 2001. Οι συντεταγμένες των κορυφών των οριογραμμών δίνονται στο Ελληνικό Γεωδαιτικό Σύστημα Αναφοράς ΕΓΣΑ '87.

— Οριογραμμή αιγαλιού
— Οριογραμμή παραλίας
(Π.Ο.Α.) Απόφαση Συνέλευσης Αποκεντρωμένης Διοίκησης Πελοποννήσου Δυτικής Ελλάδας και Ιονίου 146685/ 13-07-2018 (ΦΕΚ 208/ Δ' 2018)

Ο ΠΡΟΕΔΡΟΣ
1. ΓΙΑΝΝΗΣ ΡΟΖΑΛΙΑ ΕΦΟΡΜΟΣ ΠΕ/Α'

ΤΑ ΜΕΛΗ
2. ΒΑΣΙΛΗΣ ΣΠΥΡΙΔΩΝ ΑΡΧΙΤΕΚΤΟΝΟΣ ΜΗΧΑΝΙΚΟΣ ΠΕ/Α'
3. ...
4. ...
5. ...

ΚΑΙΜΑΚΑ 1:500 ΧΡΟΝΟΛΟΓΙΑ: ΙΑΝΟΥΑΡΙΟΣ 2023 ΠΙΝΑΚΙΔΑ 2 / 2

Ο ΣΥΝΤΑΞΑΣ	ΕΛΕΓΘΗΚΕ ΤΗΝ	ΘΕΩΡΗΘΗΚΕ
------------	--------------	-----------

ΑΝΔΡΕΑΤΟΥ ΧΡ. ΑΓΓΕΛΙΚΗ
ΔΡ. ΑΓΡΟΝΟΜΟΣ & ΤΟΠΟΓΡΑΦΟΣ ΜΗΧΑΝΙΚΟΣ
ΕΘΝΙΚΟ ΜΕΤΣΒΙΟ ΠΟΛΥΤΕΧΝΕΙΟ Ε.Μ.Π.
ΜΕΛΟΣ Τ.Ε.Ε. - ΑΡ. ΜΗΤΡΩΟΥ 90370
ΣΠΗΛΙΑ ΑΡΧΙΤΕΚΤΟΝΩΝ - ΤΗΛ 6972384100
ΑΦΜ: 129509564 - ΔΟΥ: ΑΡΧΙΤΕΚΤΩΝΩΝ
email: andreatouagelk@gmail.com

21/1/2023
Γεωργία Α. Βαβου
Ελεγκτής, Αρχιτέκτονος
Υποστήριξη Μηχανικός
Ε.Μ.Α.

Η απόφαση αυτή με την Έκθεση της Επιτροπής αιγιαλού και παραλίας και το Τοπογραφικό Διάγραμμα (2 πινακίδες) να δημοσιευθούν στην Εφημερίδα της Κυβερνήσεως.

Πάτρα, 19 Ιουλίου 2023

Ο Γραμματέας Αποκεντρωμένης Διοίκησης

ΔΗΜΗΤΡΗΣ ΚΑΤΣΑΡΟΣ