



# ΕΦΗΜΕΡΙΔΑ ΤΗΣ ΚΥΒΕΡΝΗΣΕΩΣ ΤΗΣ ΕΛΛΗΝΙΚΗΣ ΔΗΜΟΚΡΑΤΙΑΣ

9 Αυγούστου 2023

ΤΕΥΧΟΣ ΤΕΤΑΡΤΟ

Αρ. Φύλλου 653

## ΠΕΡΙΕΧΟΜΕΝΑ

### ΑΠΟΦΑΣΕΙΣ

- Μερική ανάκληση, λόγω νομικής αιτίας: α) της υπ' αρ. 3303/10-09-1977 (Δ' 524) απόφασης κήρυξης έκτασης ως αναδασωτέας, στη θέση «Στενό Στεφάνι», περιφέρειας Τ.Κ. Διασέλλων και Τ.Κ. Γραϊκά της Δ.Ε. Σκιλλούντος του Δήμου Ανδρίτσαινας - Κρεστένων της Π.Ε. Ηλείας, για έκταση εμβαδού E=27.077,85 τ.μ. β) της υπ' αρ. 1759/20-10-2000 (Δ' 829) απόφασης κήρυξης έκτασης ως αναδασωτέας, στη θέση «Κατώνα», περιφέρειας Τ.Κ. Διασέλλων της Δ.Ε. Σκιλλούντος του Δήμου Ανδρίτσαινας - Κρεστένων της Π.Ε. Ηλείας, για έκταση εμβαδού E=70.128,70 τ.μ. και γ) της υπ' αρ. 2172/09-11-1988 (Δ' 831) απόφασης κήρυξης έκτασης ως αναδασωτέας στη θέση «Μεσοκατάραχο», περιφέρειας Τ.Κ. Διασέλλων της Δ.Ε. Σκιλλούντος του Δήμου Ανδρίτσαινας - Κρεστένων της Π.Ε. Ηλείας, για έκταση εμβαδού E=481,67 τ.μ.
- Κήρυξη ως αναδασωτέας, έκτασης δημοσίου δάσους, συνολικού εμβαδού 1,144 στρ. στη θέση «ΠΑΝΑΓΙΑ», περιφέρειας Τοπικής Κοινότητας Δαφνιώτισσας της Δημοτικής Ενότητας Αμαλιάδας του Δήμου Ήλιδας της Π.Ε. Ηλείας, λόγω πυρκαγιάς.

### ΑΠΟΦΑΣΕΙΣ

Αριθμ. 404685

(1)

Μερική ανάκληση, λόγω νομικής αιτίας: α) της υπ' αρ. 3303/10-09-1977 (Δ' 524) απόφασης κήρυξης έκτασης ως αναδασωτέας, στη θέση «Στενό Στεφάνι», περιφέρειας Τ.Κ. Διασέλλων και Τ.Κ. Γραϊκά της Δ.Ε. Σκιλλούντος του Δήμου Ανδρίτσαινας - Κρεστένων της Π.Ε. Ηλείας, για έκταση εμβαδού E=27.077,85 τ.μ. β) της υπ' αρ. 1759/20-10-2000 (Δ' 829) απόφασης κήρυξης έκτασης ως αναδασωτέας, στη θέση «Κατώνα», περιφέρειας Τ.Κ. Διασέλλων της Δ.Ε. Σκιλλούντος του Δήμου Ανδρίτσαινας - Κρεστένων της Π.Ε. Ηλείας, για έκταση εμβαδού E=70.128,70 τ.μ. και γ) της υπ' αρ. 2172/09-11-1988 (Δ' 831) απόφασης κήρυξης έκτασης ως αναδασωτέας στη θέση «Μεσοκατάραχο», περιφέρειας Τ.Κ. Διασέλλων της Δ.Ε. Σκιλλούντος του Δήμου Ανδρίτσαινας - Κρεστένων της Π.Ε. Ηλείας, για έκταση εμβαδού E=481,67 τ.μ.

Ο ΓΕΝΙΚΟΣ ΓΡΑΜΜΑΤΕΑΣ ΔΑΣΩΝ ΤΟΥ ΥΠΟΥΡΓΕΙΟΥ ΠΕΡΙΒΑΛΛΟΝΤΟΣ ΚΑΙ ΕΝΕΡΓΕΙΑΣ

Έχοντας υπόψη:

- Τις διατάξεις της παρ. 1 του άρθρου 24 και της παρ. 3 του άρθρου 117 του Συντάγματος.
- Τις διατάξεις του ν. 3200/1955 «Περί διοικητικής αποκέντρωσης» (Α' 97).
- Τις διατάξεις της από 13-08-2021 Πράξης Νομοθετικού Περιεχομένου «Έκτακτα μέτρα για την αποτελεσματική προστασία και την ταχεία αποκατάσταση του φυσικού περιβάλλοντος, την άμεση στήριξη των πληγέντων από τις πυρκαγιές Ιουλίου/Αυγούστου 2021 και συναφείς διατάξεις» (Α' 143), η οποία κυρώθηκε με το άρθρο 2 του ν. 4824/2021 (Α' 156).
- Τις διατάξεις των άρθρων 47 έως 55 του ν. 4915/2022 (Α' 63).
- Το π.δ. 6/2022 «Σύσταση και μετονομασία Γενικών Γραμματειών, σύσταση Ειδικής Γραμματείας, μεταφορά υπηρεσιών και αρμοδιοτήτων» (Α' 17).
- Το π.δ. 29/2022 «Τροποποίηση του π.δ. 132/2017 «Οργανισμός Υπουργείου Περιβάλλοντος και Ενέργειας (Υ.Π.Ε.Ν.)» (Α' 160)» (Α' 77).
- Την υπό στοιχεία ΥΠΕΝ/ΔΔΥ/50878/3749/20-05-2022 (ΨΦΒΩ4653Π8-ΩΧ6) εγκύκλιο του Υπουργείου Περιβάλλοντος και Ενέργειας.
- Την υπό στοιχεία ΥΠΕΝ/ΔΔΥ/48478/3594/16-05-2022 κοινή υπουργική απόφαση «Καθορισμός των διοικητικών λεπτομερειών μεταφοράς των δασικών υπηρεσιών, του αντίστοιχου προσωπικού και λοιπών θεμάτων της παρ. 5 άρθρου τρίτου της από 13-08-2021 Πράξης Νομοθετικού Περιεχομένου (Α' 143), η οποία κυρώθηκε με το άρθρο 2 του ν. 4824/2021 (Α' 156)» (Β' 2415).

9. Τις διατάξεις του άρθρου 10, της παρ. 1 των άρθρων 37 και 38 και των παρ. 1 και 3 του άρθρου 41 και των παρ. 3 και 4 του άρθρου 44 του ν. 998/1979 «Περί προστασίας των δασών και των δασικών εν γένει εκτάσεων της Χώρας» (Α'289), τις διατάξεις της παρ. 1 του άρθρου 35 και της παρ. 4 του άρθρου 52 του ν. 4280/2014 (Α' 159) και τις διατάξεις του άρθρου 32 του ν. 4342/2015 (Α' 143).

10. Τις διατάξεις του άρθρου 120 του ν. 1892/1990 «Για τον εκσυγχρονισμό και την ανάπτυξη και άλλες διατάξεις» (Α' 101).

11. Τις υπ' αρ. 160417/1180/08-07-1980 και 182447/3049/24-09-1980 διαταγές του Υπουργείου Γεωργίας.

12. Τις διατάξεις του άρθρου 36 του ν. 3698/2008 (Α' 198).

13. Την υπ' αρ. 97870/2248/7-5-2009 εγκύκλιο διαταγή του Υπουργείου Αγροτικής Ανάπτυξης και Τροφίμων σχετικά με την εφαρμογή του άρθρου 36 του ν. 3698/2008.

14. Τις διατάξεις του ν. 3208/2003 «Προστασία δασικών οικοσυστημάτων, κατάρτιση δασολογίου, ρύθμιση εμπραγμάτων δικαιωμάτων επί δασών και δασικών εν γένει εκτάσεων και άλλες διατάξεις» (Α' 363) και ειδικότερα την παρ. 9 του άρθρου 21 αυτού.

15. Τις υπ' αρ. 3303/10-09-1977 (Δ' 524), υπ' αρ. 1749/20-10-2000 (Δ' 829) και 2172/09-11-1988 (Δ' 831) αποφάσεις κήρυξης εκτάσεων ως αναδασωτέων.

16. Την υπ' αρ. 216056/1746/13-10-2011 εγκύκλιο του Υπουργείου Περιβάλλοντος, Ενέργειας και Κλιματικής Αλλαγής.

17. Τις διατάξεις και την σχετική νομολογία περί ανάκλησης των διοικητικών πράξεων, καθώς και το υπ' αρ. 95099/5160/12-10-2021 (ΑΔΑ: ΨΠΨ4653Π8-50Χ) έγγραφο της Γενικής Διεύθυνσης Δασών και Δασικού Περιβάλλοντος.

18. Τον ν. 4462/2017 (Α' 39) και ιδίως την παρ. 3 του άρθρου δεύτερου.

19. Το υπ' αρ. 153373/441/22-02-2017 έγγραφο Διεύθυνσης Ανάπτυξης και Προστασίας Δασών του Υπουργείου Περιβάλλοντος και Ενέργειας.

20. Την υπ' αρ. 177804/12-10-2016 θεώρηση δασικού χάρτη που αναρτήθηκε με την υπ' αρ. 7104/13-01-2017 απόφαση του Διευθυντή Δασών Ηλείας «Ανάρτηση δασικού χάρτη του συνόλου της Π.Ε. Ηλείας εκτός των προ Καποδιστριακών ΟΤΑ: Πύργου και Λεχαιών και πρόσκληση για υποβολή αντιρρήσεων κατά τού περιεχομένου του» (ΑΔΑ: 7ΕΡΖΟΡ1Φ-0ΥΥ), όπως τροποποιήθηκε με την υπ' αρ. 27084/12-02-2021 (ΑΔΑ: ΨΛ0ΑΟΡ1Φ-ΕΑ8) απόφαση της Διεύθυνσης Δασών Ηλείας, σύμφωνα με τις διατάξεις των άρθρων 48 και 50 του ν. 4685/2020, με κατηγορία κάλυψης ΑΑ/ΑΝ.

21. Την υπ' αρ. 83988/2740/25-08-2022 κοινή απόφαση «Εξουσιοδότηση υπογραφής «Με εντολή Υπουργού» του Υπουργού Περιβάλλοντος και Ενέργειας, «Με εντολή Υφυπουργού» του Υφυπουργού Περιβάλλοντος και Ενέργειας και «Με εντολή Γενικού Γραμματέα Δασών» του Γενικού Γραμματέα Δασών του Υπουργείου Περιβάλλοντος και Ενέργειας, κατά λόγο αρμοδιότητας, στον Προϊστάμενο της Γενικής Διεύθυνσης Δασών και Δασικού Περιβάλλοντος της Γενικής Γραμματείας Δασών του Υ.Π.Ε.Ν., στους Προϊστάμενους των Επιθεωρήσεων Εφαρμογής Δασικής Πολιτικής και στους Προϊστάμενους των Διευθύνσεων,

Δασαρχείων και Τμημάτων που υπάγονται σε αυτές» (Β' 4528).

22. Την υπ' αρ. 375400/20-07-2023 πρόταση του Δασαρχείου Ολυμπίας, για μερική ανάκληση: α) της υπ' αρ. 3303/10-09-1977 (Δ' 524) απόφασης κήρυξης έκτασης ως αναδασωτέας, στη θέση «Στενό Στεφάνι», περιφέρειας Τ.Κ. Διασέλλων και Τ.Κ. Γραϊκά της Δ.Ε. Σκιλλούντος του Δήμου Ανδρίτσαινας - Κρεστένων της Π.Ε. Ηλείας, για έκταση συνολικού εμβαδού 27.077,85 τ.μ. β) της υπ' αρ. 1759/ 20-10-2000 (Δ' 829) απόφασης κήρυξης έκτασης ως αναδασωτέας, στη θέση «Κατώνα», περιφέρειας Τ.Κ. Διασέλλων της Δ.Ε. Σκιλλούντος του Δήμου Ανδρίτσαινας - Κρεστένων της Π.Ε. Ηλείας, για έκταση συνολικού εμβαδού 70.128,70 τ.μ. και γ) της υπ' αρ. 2172/09-11-1988 (Δ' 831) απόφασης κήρυξης έκτασης ως αναδασωτέας στη θέση «Μεσοκατάραχο», περιφέρειας Τ.Κ. Διασέλλων της Δ.Ε. Σκιλλούντος του Δήμου Ανδρίτσαινας - Κρεστένων της Π.Ε. Ηλείας, για έκταση συνολικού εμβαδού 481,67 τ.μ.

23. Τη σύμφωνη γνώμη της Διεύθυνσης Δασών Ν. Ηλείας.

24. Το γεγονός ότι από την παρούσα δεν προκαλείται δαπάνη σε βάρος του κρατικού προϋπολογισμού, αποφασιζουμε:

Ανακαλούμε μερικώς, λόγω νομικής αιτίας: α) την υπ' αρ. 3303/10-09-1977 (Δ' 524) απόφαση κήρυξης έκτασης ως αναδασωτέας, στη θέση «Στενό Στεφάνι», περιφέρειας Τ.Κ. Διασέλλων - Τ.Κ. Γραϊκά της Δ.Ε. Σκιλλούντος του Δήμου Ανδρίτσαινας - Κρεστένων της Π.Ε. Ηλείας, για έκταση εμβαδού Ε=27.077,85 τ.μ. (τμήματα 12,13,14,15,16,17,18,19 και 20), β) την υπ' αρ. 1759/20-10-2000 (Δ' 829) απόφαση κήρυξης έκτασης ως αναδασωτέας, στη θέση «Κατώνα», Τ.Κ. Διασέλλων της Δ.Ε. Σκιλλούντος του Δήμου Ανδρίτσαινας - Κρεστένων της Π.Ε. Ηλείας, για έκταση εμβαδού Ε=70.128,70 τ.μ. (τμήματα 5,6,7,8,9,10 και 11) και γ) την υπ' αρ. 2172/09-11-1988 (Δ' 831) απόφαση κήρυξης έκτασης ως αναδασωτέας στη θέση «Μεσοκατάραχο» της Τ.Κ. Διασέλλων της Δ.Ε. Σκιλλούντος του Δήμου Ανδρίτσαινας - Κρεστένων, της Π.Ε. Ηλείας, για έκταση εμβαδού Ε=481,67 τ.μ. (τμήματα 1, 2, 3 και 4).

Οι εκτάσεις των: α) 27.077,85 τ.μ. β) 70.128,70 τ.μ. και γ) 481,67 τ.μ. δεν αποτέλεσαν, ούτε αποτελούν δάσος ή δασικές εκτάσεις διαχρονικά, κατά τα οριζόμενα στην παρ. 8 του άρθρου 34 του ν. 4280/2014, ούτε έχουν εκδοθεί τελεσιδικές πράξεις και αποφάσεις με τη διαδικασία του άρθρου 14 του ν. 998/1979 (Α' 289) που να τις χαρακτηρίζουν δάση ή δασικές εκτάσεις, όπως φαίνεται στο προσαρτημένο τοπογραφικό διάγραμμα κλίμακας 1:20000, το οποίο αποτελεί αναπόσπαστο μέρος.

Κατά τα λοιπά ισχύουν: α) η υπ' αρ. 3303/10-09-1977 (Δ' 524), β) η υπ' αρ. 1759/20-10-2000 (Δ' 829) και γ) η υπ' αρ. 2172/09-11-1988 (Δ' 831) αποφάσεις κήρυξης εκτάσεων ως αναδασωτέων.

Επιτρέπεται υποβολή κατ' αυτής αίτησης ακύρωσης στο Τριμελές Διοικητικό Εφετείο Πατρών μέσα σε προθεσμία εξήντα (60) ημερών, που αρχίζει από την επομένη της δημοσίευσης ή της κοινοποίησης. Από την εφαρμογή των κανονιστικών διατάξεων της απόφασης αυτής δεν προκαλείται δαπάνη σε βάρος του κρατικού προϋπολογισμού σύμφωνα με το άρθρο 90 του Κώδικα της νομοθεσίας για την Κυβέρνηση και τα κυβερνητικά όργανα (π.δ. 63/2005, Α' 98).

<b>ΤΜΗΜΑ 1: 73,20 τ.μ.</b>	
300586.27	4161639.24
300583.57	4161633.76
300576.89	4161635.10
300576.45	4161635.18
300571.31	4161635.18
300568.95	4161635.18
300567.11	4161630.90
300564.62	4161637.12

<b>ΤΜΗΜΑ 2: 148,56 τ.μ.</b>	
300733.55	4161598.83
300728.55	4161589.94
300728.06	4161591.51
300722.99	4161599.37
300729.94	4161608.85
300722.78	4161617.53
300722.25	4161619.37
300729.98	4161616.91

<b>ΤΜΗΜΑ 3: 0,06 τ.μ.</b>	
300639.74	4161578.24
300638.61	4161577.31
300639.14	4161577.86

<b>ΤΜΗΜΑ 4: 259,85 τ.μ.</b>	
300532.66	4161574.09
300524.98	4161570.81
300517.99	4161576.34
300508.47	4161584.15
300508.22	4161588.85
300519.65	4161592.18

<b>ΤΜΗΜΑ 5: 558,51 τ.μ.</b>	
300824.09	4161415.34
300811.35	4161408.46

300820.39	4161414.95
300833.84	4161423.83
300890.51	4161461.25
300891.13	4161460.36
300884.47	4161443.25
300874.63	4161441.44
300864.99	4161434.00
300861.97	4161432.65
300854.76	4161429.44
300843.56	4161422.22
300840.14	4161421.02

<b>ΤΜΗΜΑ 6: 31,01 τ.μ.</b>	
300796.80	4161394.42
300789.83	4161392.33
300788.96	4161392.37
300807.34	4161405.58
300805.17	4161403.83
300800.68	4161398.79

<b>ΤΜΗΜΑ 7: 52575,28 τμ</b>	
301178.12	4161527.47
301157.83	4161469.26
301155.61	4161454.09
301150.30	4161451.38
301141.96	4161447.13
301141.92	4161447.11
301124.76	4161436.58
301118.83	4161429.85
301107.60	4161417.09
301093.07	4161402.55
301073.96	4161385.79
301056.83	4161364.39
301056.81	4161364.35
301044.31	4161362.46
301026.85	4161366.37
301015.84	4161368.83

301012.18	4161369.65
301009.93	4161368.53
300999.78	4161363.47
300994.16	4161351.78
300991.95	4161347.17
300987.34	4161334.09
300987.68	4161331.37
300989.04	4161320.52
300976.08	4161308.23
300952.98	4161293.62
300933.49	4161281.93
300916.33	4161267.90
300910.37	4161261.38
300903.85	4161254.26
300897.11	4161247.53
300889.03	4161239.45
300881.56	4161235.99
300873.04	4161232.04
300855.49	4161225.24
300853.93	4161224.64
300839.11	4161213.72
300833.20	4161204.74
300812.53	4161194.61
300793.81	4161185.26
300771.98	4161175.51
300761.45	4161170.54
300760.30	4161177.04
300751.10	4161181.39
300741.63	4161180.46
300738.78	4161176.50
300741.20	4161163.03
300738.71	4161162.31
300727.23	4161161.52
300721.33	4161170.11
300713.75	4161183.77
300707.23	4161194.67
300695.29	4161208.21
300688.05	4161223.18
300681.66	4161233.07

300684.03	4161242.31
300689.30	4161250.58
300695.09	4161254.88
300699.04	4161257.81
300709.48	4161261.06
300717.09	4161262.19
300727.12	4161264.05
300742.71	4161271.84
300748.17	4161278.47
300752.07	4161293.28
300759.83	4161297.74
300778.98	4161299.52
300787.97	4161298.80
300794.58	4161301.78
300795.06	4161307.72
300789.50	4161313.99
300788.79	4161319.18
300792.37	4161324.02
300800.25	4161325.27
300810.11	4161325.09
300816.56	4161327.78
300823.35	4161332.31
300823.54	4161332.43
300827.84	4161333.51
300834.47	4161331.90
300843.79	4161329.93
300851.31	4161332.43
300859.55	4161339.42
300868.90	4161348.62
300876.60	4161355.06
300881.26	4161357.39
300888.29	4161359.17
300895.92	4161360.77
300896.92	4161360.98
300907.57	4161361.38
300911.67	4161362.92
300915.60	4161364.39
300921.62	4161365.59
300923.55	4161364.74

300925.24	4161363.99
300925.84	4161360.37
300930.06	4161351.54
300935.48	4161348.73
300943.93	4161351.17
300944.52	4161351.34
300954.36	4161357.56
300960.55	4161367.55
300961.00	4161384.42
300961.64	4161394.96
300968.62	4161397.69
300992.47	4161399.62
301016.22	4161410.53
301028.79	4161438.94
301035.21	4161438.94
301035.51	4161446.13
301027.16	4161442.45
301005.43	4161412.72
300997.83	4161412.08
300993.19	4161407.65
300985.38	4161408.29
300984.11	4161415.03
300986.23	4161419.57
300987.06	4161419.65
300996.07	4161420.58
300997.12	4161426.82
300996.92	4161427.06
300992.34	4161432.63
300996.07	4161438.74
301001.86	4161442.32
301013.58	4161449.57
301023.40	4161455.15
301029.49	4161459.05
301031.56	4161462.27
301035.95	4161469.09
301038.98	4161475.91
301041.69	4161482.01
301043.50	4161486.75
301045.52	4161492.05

301047.41	4161492.95
301050.54	4161494.44
301057.96	4161493.48
301066.57	4161491.09
301076.38	4161498.27
301086.56	4161506.37
301092.89	4161511.42
301102.04	4161520.24
301106.77	4161524.81
301112.88	4161529.20
301115.18	4161530.86
301119.25	4161539.70
301126.43	4161545.68
301137.91	4161551.42
301142.52	4161555.47
301153.70	4161565.29
301170.93	4161582.51
301179.75	4161593.42
301179.99	4161593.72
301184.37	4161599.14
301194.37	4161611.25
301195.62	4161612.77
301203.51	4161629.51
301216.67	4161649.12
301226.96	4161669.92
301231.47	4161679.58
301237.90	4161661.94
301226.73	4161611.75
301190.54	4161558.45
301187.21	4161553.54

**ΤΜΗΜΑ 8: 1804,23 τ.μ.**

300489.10	4161093.90
300480.29	4161083.40
300460.96	4161085.43
300451.47	4161099.66
300446.27	4161102.59
300521.54	4161154.31



300521.91	4161146.72
300521.99	4161145.07
300517.36	4161139.67
300509.78	4161130.84
300499.61	4161124.06
300498.26	4161117.96
300489.87	4161095.93

**ΤΜΗΜΑ 9: 1300,44 τ.μ.**

300562.34	4161059.63
300551.32	4161058.84
300527.51	4161080.49
300530.06	4161084.51
300534.16	4161092.35
300539.25	4161098.99
300541.42	4161101.08
300545.68	4161105.19
300553.16	4161109.10
300560.44	4161106.09
300562.91	4161098.69
300565.39	4161091.25
300566.28	4161080.40
300566.27	4161069.26
300563.30	4161061.98

**ΤΜΗΜΑ 10: 13318,20 τμ**

300426.16	4161025.97
300433.62	4161030.21
300426.27	4161040.32
300423.82	4161066.96
300429.09	4161073.23
300452.49	4161060.69
300463.72	4161056.63
300480.46	4161055.73
300492.30	4161057.60
300503.38	4161059.83
300514.05	4161061.55

300514.42	4161061.31
300521.31	4161056.93
300526.92	4161056.53
300528.84	4161060.47
300560.17	4161047.94
300559.79	4161045.90
300560.75	4161032.81
300567.05	4161016.97
300576.80	4161011.13
300580.60	4161006.83
300582.40	4161004.80
300585.81	4160993.59
300586.72	4160990.74
300588.98	4160983.61
300586.79	4160974.84
300577.53	4160961.69
300573.98	4160954.73
300570.70	4160948.30
300563.15	4160934.90
300559.79	4160931.30
300556.33	4160927.60
300548.29	4160927.84
300538.54	4160934.42
300530.99	4160943.43
300527.33	4160951.22
300531.72	4160965.10
300539.52	4160981.17
300544.39	4160995.06
300544.88	4161005.04
300537.32	4161009.18
300518.81	4161011.86
300504.62	4161007.45
300497.26	4160994.08
300489.70	4160981.30
300484.28	4160972.20
300480.02	4160966.20
300474.79	4160964.65
300468.31	4160949.96
300458.34	4160943.52

300447.59	4160936.88
300445.14	4160936.32
300426.16	4161025.97

**ΤΜΗΜΑ 11: 541,03 τμ**

300594.86	4160910.77
300583.18	4160898.29
300575.48	4160901.45
300573.90	4160902.03
300565.09	4160905.29
300564.58	4160909.99
300565.88	4160910.81
300571.30	4160914.19
300577.52	4160918.90
300585.43	4160923.27
300595.18	4160925.28
300602.06	4160924.89

**ΤΜΗΜΑ 12: 3909,28 τμ**

298642.26	4160681.82
298632.52	4160675.40
298624.26	4160677.93
298604.64	4160680.95
298603.56	4160681.12
298592.20	4160680.28
298586.55	4160679.86
298571.87	4160674.00
298575.31	4160668.92
298577.27	4160666.02
298566.76	4160654.50
298568.87	4160618.20
298564.45	4160608.99
298559.14	4160609.32
298545.64	4160619.56
298529.98	4160637.06
298530.54	4160646.00
298532.95	4160654.33
298535.50	4160663.18

298536.81	4160667.71
298538.15	4160669.46
298550.60	4160685.67
298566.49	4160701.71
298577.74	4160705.06
298595.58	4160702.46
298615.37	4160699.58

**ΤΜΗΜΑ 13: 3162,75 τμ**

298765.14	4160535.88
298762.78	4160532.52
298762.37	4160533.26
298751.59	4160552.31
298751.51	4160552.46
298744.23	4160552.87
298741.68	4160553.01
298735.28	4160553.37
298732.41	4160561.15
298739.00	4160572.04
298740.27	4160581.39
298727.93	4160597.75
298726.47	4160606.54
298735.23	4160625.25
298741.58	4160621.60
298771.41	4160612.43
298784.03	4160588.35
298771.41	4160544.78

**ΤΜΗΜΑ 14: 7689,47 τμ**

298447.19	4160504.62
298447.10	4160497.58
298440.93	4160496.99
298434.37	4160497.68
298424.02	4160498.76
298409.22	4160497.59
298402.45	4160506.67
298394.82	4160521.78

298392.30	4160526.75
298391.20	4160535.72
298389.98	4160545.59
298390.04	4160555.63
298390.19	4160582.36
298386.18	4160603.11
298389.57	4160615.00
298394.14	4160629.13
298394.43	4160630.00
298395.27	4160650.29
298394.83	4160651.55
298423.76	4160673.21
298439.01	4160675.17
298429.84	4160586.62
298432.73	4160575.25
298444.35	4160567.82
298443.21	4160552.67
298442.15	4160538.54
298447.23	4160508.07

**ΤΜΗΜΑ 15: 4324,19 τμ**

298356.69	4160569.60
298357.12	4160552.32
298356.26	4160538.06
298353.56	4160534.94
298350.64	4160531.55
298348.05	4160528.56
298344.20	4160530.04
298334.65	4160533.74
298324.27	4160531.58
298320.61	4160528.60
298316.25	4160525.04
298312.60	4160522.08
298297.93	4160522.65
298295.80	4160510.87
298296.21	4160510.03
298304.38	4160493.05
298307.41	4160491.01

298301.66	4160484.05
298293.79	4160483.75
298281.99	4160488.29
298277.79	4160492.13
298279.63	4160504.03
298272.66	4160517.83
298269.75	4160532.48
298275.00	4160535.90
298279.18	4160540.55
298280.25	4160541.75
298290.10	4160552.71
298290.13	4160552.75
298290.19	4160552.77
298298.77	4160556.20
298310.01	4160555.77
298316.06	4160559.66
298314.86	4160570.86
298314.77	4160571.76
298315.63	4160582.56
298326.00	4160586.44
298343.29	4160588.60
298352.37	4160586.01
298355.69	4160573.39
298356.23	4160571.33

**ΤΜΗΜΑ 16: 2397,90 τμ**

298097.14	4160353.63
298093.03	4160353.12
298084.12	4160372.52
298079.19	4160426.71
298089.80	4160414.73
298106.99	4160408.77
298115.06	4160404.21
298121.91	4160388.22
298131.60	4160377.86
298136.78	4160366.80
298135.75	4160359.54
298126.41	4160357.12

298114.31	4160355.74
-----------	------------

**ΤΜΗΜΑ 17: 5217,15 τμ**

298435.32	4160192.75
298442.20	4160184.96
298442.43	4160184.69
298449.55	4160178.05
298449.12	4160170.78
298449.07	4160169.99
298446.23	4160161.70
298446.08	4160161.35
298443.14	4160154.35
298440.53	4160152.45
298434.13	4160154.82
298427.02	4160164.07
298421.80	4160173.79
298414.74	4160179.80
298408.99	4160184.69
298402.35	4160187.77
298398.28	4160187.60
298375.90	4160204.72
298342.83	4160224.33
298336.86	4160226.23
298328.80	4160234.53
298315.28	4160242.35
298303.18	4160244.96
298299.06	4160247.00
298290.59	4160254.46
298289.98	4160262.74
298295.62	4160262.74
298303.92	4160264.40
298305.47	4160265.60
298309.95	4160269.07
298311.27	4160270.09
298313.06	4160274.06
298315.54	4160279.57
298320.75	4160290.00
298324.07	4160290.94

298333.80	4160288.34
298343.05	4160287.63
298354.43	4160284.31
298356.09	4160278.86
298353.74	4160274.52
298353.74	4160266.70
298354.45	4160256.75
298362.51	4160245.13
298372.47	4160230.67
298385.04	4160215.50
298388.01	4160212.96
298391.68	4160209.81
298403.07	4160204.84
298422.04	4160202.23
298431.76	4160199.38

**ΤΜΗΜΑ 18: 3125,43 τμ**

298611.26	4160217.85
298598.92	4160209.19
298587.95	4160217.46
298583.61	4160229.73
298573.43	4160239.46
298576.08	4160249.75
298589.79	4160254.85
298587.38	4160276.60
298601.79	4160284.78
298615.93	4160292.49
298624.70	4160286.89
298627.93	4160284.83
298630.62	4160279.80
298632.93	4160275.50
298634.93	4160259.50
298630.93	4160241.84
298618.93	4160228.18

**ΤΜΗΜΑ 19: 1140,04 τμ**

298543.57	4160189.37
-----------	------------

298522.16	4160187.04
298515.78	4160192.87
298514.08	4160200.44
298523.18	4160210.62
298546.94	4160222.28
298555.73	4160221.22
298564.59	4160206.19
298554.92	4160199.19
298549.25	4160189.86

**ΤΜΗΜΑ 20: 20,92 τ.μ.**

298281.11	4160073.57
298283.63	4160069.19
298270.38	4160075.63
298274.22	4160074.90

- ΣΤΗΝ ΑΠΟΦΑΣΗ **2172/9-11-1988** ΑΝΗΚΟΥΝ ΤΑ ΠΟΛΥΓΩΝΑ **1, 2, 3 & 4** ΜΕ ΟΛΙΚΟ ΕΜΒΑΔΟ: **481,67 τμ**
- ΣΤΗΝ ΑΠΟΦΑΣΗ **1759/20-10-2000** ΑΝΗΚΟΥΝ ΤΑ ΠΟΛΥΓΩΝΑ **5, 6, 7, 8, 9, 10 & 11** ΜΕ ΟΛΙΚΟ ΕΜΒΑΔΟ: **70.128,70 τμ**
- ΣΤΗΝ ΑΠΟΦΑΣΗ **3303/10-09-1977** ΑΝΗΚΟΥΝ ΤΑ ΠΟΛΥΓΩΝΑ **12, 13, 14, 15, 16, 17, 18, 19 & 20** ΜΕ ΟΛΙΚΟ ΕΜΒΑΔΟ: **27.077,85 τμ**

Κρέστενα, 17-05-2023  
Η συντάκτρια

Κουμπούρα Νικολέτα  
Δασοπόνος

**ΤΟΠΟΓΡΑΦΙΚΟ ΔΙΑΓΡΑΜΜΑ**

**Μερικής ανάκλισης αναδασωτέου της**

- Υπ' αριθμ. **2172/9-11-1988** (ΦΕΚ 831/Δ/17-11-1988) απόφασης κήρυξης αναδασωτέας του Δ' νητί Δασίων Ηλείας συνολικού εμβαδού Ε (2172/9-11-1988) = 481,67 τμ. {πολύγωνα 1, 2, 3 & 4} στη θέση «**Μεσοκατάραχο**» ΤΚ **Διασέλλων** του Δήμου Ανδρίτσαινας-Κρεστένων
- Υπ' αριθμ. **1759/20-10-2000** (ΦΕΚ 829/Δ/29-11-2000) απόφασης κήρυξης αναδασωτέας του Γ.Γ.Π.Δ.Ε. συνολικού εμβαδού Ε (1759/20-10-2000) = 70.128,70 τμ. {πολύγωνα 5, 6, 7, 8, 9, 10 & 11} στη θέση «**Κατώνα**» ΤΚ **Διασέλλων** του Δήμου Ανδρίτσαινας-Κρεστένων
- Υπ' αριθμ. **3303/10-09-1977** (ΦΕΚ 524/Δ/9-12-1977) απόφασης κήρυξης αναδασωτέας του Νομόρχη Ηλείας συνολικού εμβαδού Ε (3303/10-09-1977) = 27.077,85 τμ. {πολύγωνα 12, 13, 14, 15, 16, 17, 18, 19 & 20} στη θέση «**Στενό Στεφάνι**» ΤΚ **Διασέλλων** και **Γραϊκά** του Δήμου Ανδρίτσαινας-Κρεστένων

**ΚΛΙΜΑΚΑ 1:20000**



ΕΛΛΗΝΙΚΗ ΔΗΜΟΚΡΑΤΙΑ  
 ΥΠΟΥΡΓΕΙΟ ΠΕΡΙΒΑΛΛΟΝΤΟΣ ΚΑΙ ΕΝΕΡΓΕΙΑΣ  
 ΕΠΙΘΕΡΜΗΚΗ ΕΦΑΡΜΟΓΗΣ ΔΑΣΙΚΗΣ ΠΟΛΙΤΙΚΗΣ  
 ΠΕΛΟΠΟΝΝΗΣΟΥ, ΔΥΤ. ΕΛΛΑΔΑΣ ΚΑΙ ΙΟΝΙΟΥ  
 ΔΙΕΥΘΥΝΣΗ ΔΑΣΩΝ ΗΛΕΙΑΣ  
 ΔΑΣΑΡΧΕΙΟ ΟΛΥΜΠΙΑΣ  
 ΧΑΡΤΗΣ ΠΡΟΣΑΝΑΤΟΛΙΣΜΟΥ  
 ΠΡΟΣ ΜΕΡΙΚΗ ΑΝΑΚΛΙΣΗ ΑΝΑΔΑΣΩΤΕΑΣ ΕΚΤΑΣΗΣ  
 ΚΛΙΜΑΚΑ 1: 50000

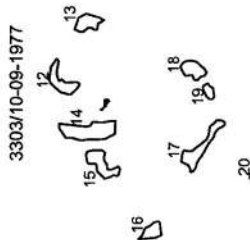
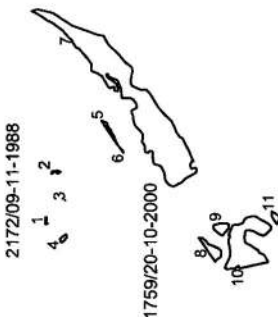
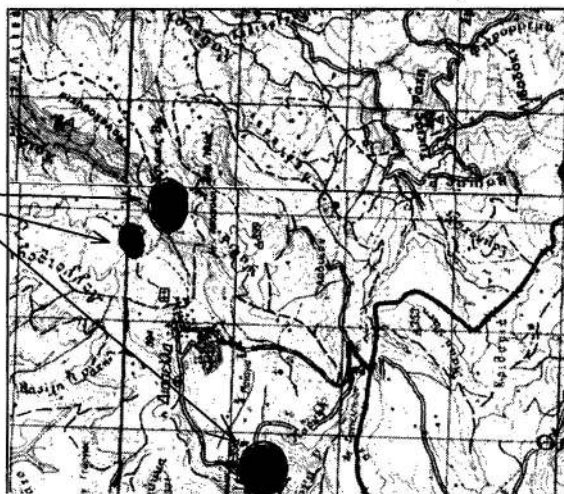

**ΕΘΝΙΚΟ ΤΥΠΟΓΡΑΦΕΙΟ**  
 Για τεχνικούς λόγους στο σχεδιάγραμμα,  
 από το ηλεκτρονικό αρχείο, έγινε  
 σμίκρυνση κατά ποσοστό **88%**

ΓΕΩΡΓΗΘΗΚΕ  
 ΠΑΤΡΑ, .....  
 Ο Ε.Ε.Δ.Π. (Π.Δ.Ε.Ι.)

Νικήτας Μάζης  
 Δασολόγος-Περιβατολόγος MSc

Κρέστενα  
 Ο Δασάρχης Ολυμπίας α/α  
**DIMITRIOS KONSTANTOPOULOS**  
 18.05.2023 09:37

**ΝΙΚΙΤΑΣ ΜΑΖΙΣ**  
 02/08/2023 09:31

Η Συντάκτρια  
**ΝΙΚΟΛΕΤΤΑ ΚΟΥΜΠΟΥΡΑ**  
 17.05.2023 14:12  
 Κοιμητούρα Νικολέτα  
 Δασοπόνος



Η απόφαση αυτή να δημοσιευθεί στην Εφημερίδα της Κυβερνήσεως.

Πάτρα, 2 Αυγούστου 2023

Με εντολή Γενικού Γραμματέα Δασών  
Ο Προϊστάμενος της Επιθεώρησης Εφαρμογής  
Δασικής Πολιτικής Πελοποννήσου, Δυτικής  
Ελλάδας και Ιονίου

ΝΙΚΗΤΑΣ ΜΑΖΗΣ

Αριθμ. 404734 (2)

**Κήρυξη ως αναδασωτέας, έκτασης δημοσίου δάσους, συνολικού εμβαδού 1,144 στρ. στη θέση «ΠΑΝΑΓΙΑ», περιφέρειας Τοπικής Κοινότητας Δαφνιώτισσας της Δημοτικής Ενότητας Αμαλιάδας του Δήμου Ήλιδας της Π.Ε. Ηλείας, λόγω πυρκαγιάς.**

Ο ΓΕΝΙΚΟΣ ΓΡΑΜΜΑΤΕΑΣ ΔΑΣΩΝ ΤΟΥ  
ΥΠΟΥΡΓΕΙΟΥ ΠΕΡΙΒΑΛΛΟΝΤΟΣ ΚΑΙ ΕΝΕΡΓΕΙΑΣ

Έχοντας υπόψη:

1. Τις διατάξεις της παρ. 1 του άρθρου 24 και της παρ. 3 του άρθρου 117 του Συντάγματος.

2. Τις διατάξεις του ν. 3200/1955 «Περί διοικητικής αποκέντρωσης» (Α' 97).

3. Τις διατάξεις της από 13-08-2021 Πράξης Νομοθετικού Περιεχομένου «Εκτακτα μέτρα για την αποτελεσματική προστασία και την ταχεία αποκατάσταση του φυσικού περιβάλλοντος, την άμεση στήριξη των πληγέντων από τις πυρκαγιές Ιουλίου/Αυγούστου 2021 και συναφείς διατάξεις» (Α' 143), η οποία κυρώθηκε με το άρθρο 2 του ν. 4824/2021 (Α' 156).

4. Τις διατάξεις των άρθρων 47 έως 55 του ν. 4915/2022 (Α' 63).

5. Το π.δ. 6/2022 «Σύσταση και μετονομασία Γενικών Γραμματειών, σύσταση Ειδικής Γραμματείας, μεταφορά υπηρεσιών και αρμοδιοτήτων» (Α' 17).

6. Το π.δ. 29/2022 Τροποποίηση του π.δ. 132/2017 «Οργανισμός Υπουργείου Περιβάλλοντος και Ενέργειας (Υ.Π.ΕΝ.)» (Α' 160)» (Α' 77).

7. Την υπό στοιχεία ΥΠΕΝ/ΔΔΥ/50878/3749/20-05-2022 (ΨΦΒΩ4653Π8-ΩΧ6) εγκύκλιο του Υπουργείου Περιβάλλοντος και Ενέργειας.

8. Την υπό στοιχεία ΥΠΕΝ/ΔΔΥ/48478/3594/16-05-2022 κοινή υπουργική απόφαση «Καθορισμός των διοικητικών λεπτομερειών μεταφοράς των δασικών υπηρεσιών, του αντίστοιχου προσωπικού και λοιπών θεμάτων της παρ. 5 άρθρου τρίτου της από 13-08-2021 Πράξης Νομοθετικού Περιεχομένου (Α' 143), η οποία κυρώθηκε με το άρθρο 2 του ν. 4824/2021 (Α' 156)» (Β' 2415).

9. Τις διατάξεις της παρ. 1 των άρθρων 37 και 38 και παρ. 1 και 3 του άρθρου 41 του ν. 998/1979 «Περί προστασίας των δασών και των δασικών εν γένει εκτάσεων της Χώρας» (Α' 289), σε συνδυασμό με τις διατάξεις της παρ. 1 του άρθρου 35 και της παρ. 4 του άρθρου 52 του

ν. 4280/2014 (Α' 159) και τις διατάξεις του άρθρου 32 του ν. 4342/2015 (Α' 143).

10. Τις διατάξεις του άρθρου 120 του ν. 1892/1990 «Για τον εκσυγχρονισμό και την ανάπτυξη και άλλες διατάξεις» (Α' 101).

11. Το υπό στοιχεία Γ39682/28-04-2015 έγγραφο του Εθνικού Τυπογραφείου, με θέμα «Υποχρεωτική (από 01-07-2015) αποστολή εγγράφων για δημοσίευση στο Φύλλο της Εφημερίδας της Κυβερνήσεως με χρήση τεχνολογιών πληροφορικής και επικοινωνιών και προηγμένης ηλεκτρονικής υπογραφής».

12. Την υπό στοιχεία 177804/12-10-2016 θεώρηση δασικού χάρτη που αναρτήθηκε με την υπ' αρ. 7104/13-01-2017 απόφαση του Διευθυντή Δασών Ηλείας «Ανάρτηση δασικού χάρτη του συνόλου της Π.Ε. Ηλείας εκτός των προ Καποδιστριακών ΟΤΑ: Πύργου και Λεχαιών και πρόσκληση για υποβολή αντιρρήσεων κατά του περιεχομένου του» (ΑΔΑ: 7ΞΡΖΟΡ1Φ-0ΥΥ), όπως τροποποιήθηκε με την υπ' αρ. 27084/12-02-2021 (ΑΔΑ: ΨΛ0ΑΟΡ1Φ-ΕΑ8) απόφαση της Διεύθυνσης Δασών Ηλείας, σύμφωνα με τις διατάξεις των άρθρων 48 και 50 του ν. 4685/2020, με κατηγορία κάλυψης ΑΑ/ΑΝ.

13. Την υπό στοιχεία 83988/2740/25-08-2022 κοινή απόφαση «Εξουσιοδότηση υπογραφής «Με εντολή Υπουργού» του Υπουργού Περιβάλλοντος και Ενέργειας», «Με εντολή Υφυπουργού» του Υφυπουργού Περιβάλλοντος και Ενέργειας και «Με εντολή Γενικού Γραμματέα Δασών» του Γενικού Γραμματέα Δασών του Υπουργείου Περιβάλλοντος και Ενέργειας, κατά λόγο αρμοδιότητας, στον Προϊστάμενο της Γενικής Διεύθυνσης Δασών και Δασικού Περιβάλλοντος της Γενικής Γραμματείας Δασών του Υ.Π.ΕΝ., στους Προϊστάμενους των Επιθεωρήσεων Εφαρμογής Δασικής Πολιτικής και στους Προϊστάμενους των Διευθύνσεων, Δασαρχείων και Τμημάτων που υπάγονται σε αυτές» (Β' 4528).

14. Την υπ' αρ. 368311/17-07-2023 πρόταση του Δασαρχείου Αμαλιάδας, που αναφέρεται στο θέμα: Κήρυξη καείσης έκτασης, Δημοσίου Δάσους, ως αναδασωτέας, συνολικού εμβαδού 1,144 στρ. στη θέση «ΠΑΝΑΓΙΑ», περιφέρειας Τοπικής Κοινότητας Δαφνιώτισσας της Δημοτικής Ενότητας Αμαλιάδας του Δήμου Ήλιδας της Π.Ε. Ηλείας, λόγω πυρκαγιάς. Η πυρκαγιά εκδηλώθηκε την 31η Μαρτίου 2023 και διαπιστώθηκε την 21η Ιουνίου 2023, κατόπιν της αυτοψίας, όπως αναφέρεται στην από 21-06-2023 έκθεση του Δασαρχείου Αμαλιάδας και ως εκ τούτου επιβάλλεται η εκ νέου δάσωσή της, αποφασίζουμε:

Κηρύσσουμε ως αναδασωτέα, έκταση δημοσίου δάσους, συνολικού εμβαδού 1,144 στρ. στη θέση «ΠΑΝΑΓΙΑ», περιφέρειας Τοπικής Κοινότητας Δαφνιώτισσας της Δημοτικής Ενότητας Αμαλιάδας του Δήμου Ήλιδας της Π.Ε. Ηλείας, λόγω πυρκαγιάς. Η έκταση καλυπτόταν προτού την πυρκαγιά, με δάσος από αείφυλλα - πλατύφυλλα Χαλεπίου Πεύκης, σύμφωνα με την ανωτέρω πρόταση του Δασαρχείου Αμαλιάδας, στο από 16-07-2023 συνημμένο Τοπογραφικό Διάγραμμα κλίμακας 1:500 και εντοπίζεται σε Χάρτη Προσανατολισμού κλίμακας 1:20.000, το οποίο αποτελεί αναπόσπαστο μέρος της.

Σκοπός της κήρυξης της ανωτέρω έκτασης ως αναδασωτέας, είναι η διατήρηση του δασικού χαρακτήρα της, ο αποκλεισμός διάθεσής της για άλλη χρήση και η αποκατάσταση με φυσική ή τεχνητή αναδάσωση της καταστραφηθείσας δασικής βλάστησης, η οποία πριν την πυρκαγιά καλυπτόταν με δάσος από αείφυλλα - πλατύφυλλα Χαλεπίου Πεύκης, με βαθμό συγκόμωσης 85%. Επιτρέπεται υποβολή κατ' αυτής, αίτησης ακύρωσης

στο Τριμελές Διοικητικό Εφετείο Πατρών, μέσα σε προθεσμία εξήντα (60) ημερών, που αρχίζει από την επομένη της δημοσίευσής της ή κοινοποίησης. Από την εφαρμογή των κανονιστικών διατάξεων της απόφασης αυτής δεν προκαλείται δαπάνη σε βάρος του κρατικού προϋπολογισμού σύμφωνα με το άρθρο 90 του Κώδικα Νομοθεσίας για την Κυβέρνηση και τα κυβερνητικά όργανα (π.δ. 63/2005, Α' 98).



ΕΛΛΗΝΙΚΗ ΔΗΜΟΚΡΑΤΙΑ  
ΥΠΟΥΡΓΕΙΟ ΠΕΡΙΒΑΛΛΟΝΤΟΣ & ΕΝΕΡΓΕΙΑΣ  
ΕΠΙΘΕΩΡΗΣΗ ΕΦΑΡΜΟΓΗΣ ΔΑΣΙΚΗΣ ΠΟΛΙΤΙΚΗΣ  
ΠΕΛΟΠΟΝΝΗΣΟΥ, ΔΥΤΙΚΗΣ ΕΛΛΑΔΑΣ ΚΑΙ ΙΟΝΙΟΥ  
ΔΙΕΥΘΥΝΣΗ ΔΑΣΩΝ ΗΛΕΙΑΣ  
ΔΑΣΑΡΧΕΙΟ ΑΜΑΛΙΑΔΑΣ

**ΤΟΠΟΓΡΑΦΙΚΟ ΔΙΑΓΡΑΜΜΑ**

Δημόσιου Δάσους στη θέση "ΓΙΑΝΑΓΙΑ" περιφέρειας Τ.Κ. Δαφνιώτισσας Δ.Ε. Αμαλιάδας του Δήμου Ήλιδας Π.Ε. Ηλείας, συνολικού εμβαδού 1,144 τ.μ. με στοιχεία (1.2.3.4.5.6.7.8.9.10.11.1) που κάρηκε στις 31-03-2023 όπως διαπιστώθηκε στις 21/06/2023.

**ΚΛΙΜΑΚΑ 1:500**

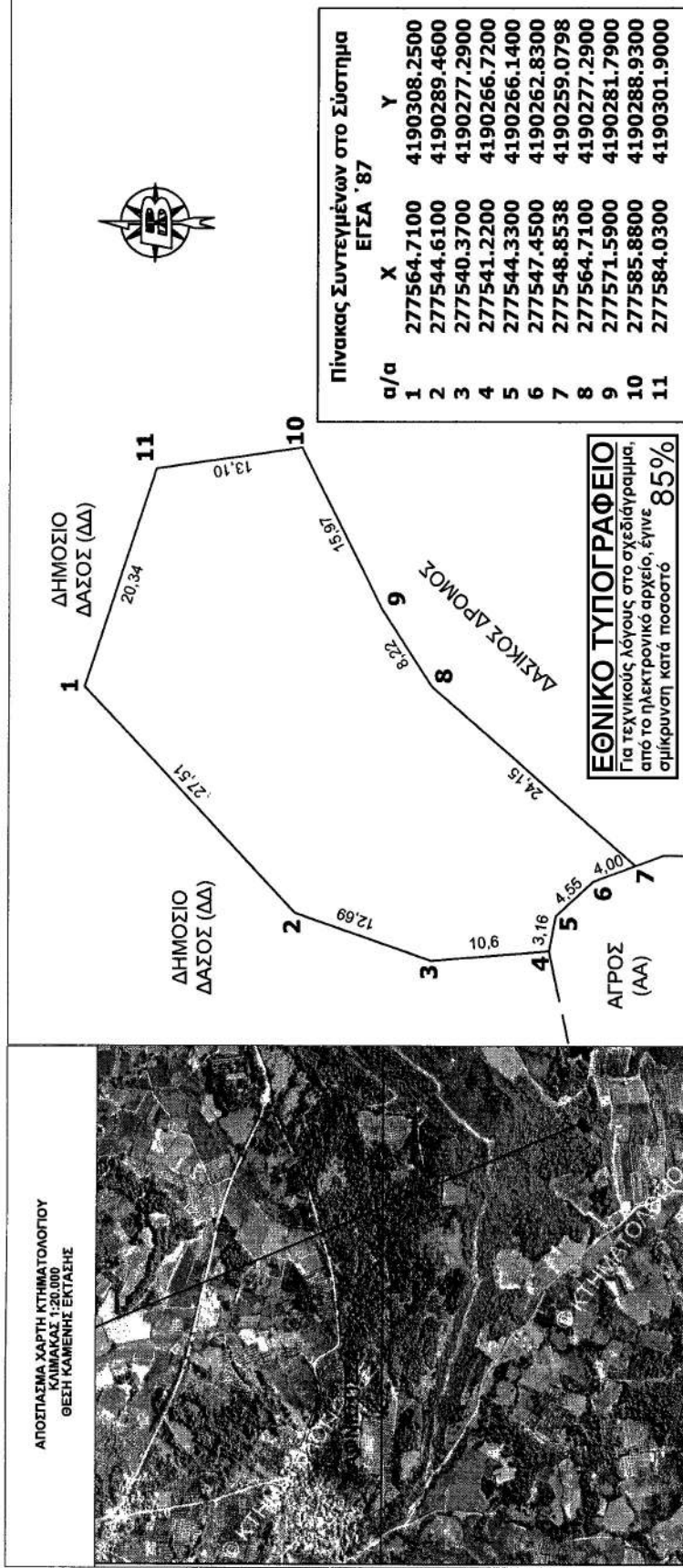

Η Συντάκτρια

**ΕΦΣΤΑΘΙΑ SKAL TSA**  
14/072023 **Εισαφθ**  
Δασοπρόνος με Β' Βαθμό

Ο Δασάρχης Αμαλιάδας  
VASILEIOS BOVOLETIS  
16/07/2023 12:45  
Μποβολέτης Βασίλειος  
Δασολόγος με Α' Βαθμό

Ο Προϊστάμενος Επιθεώρησης Εφαρμογής Δασικής Πολιτικής Πελοποννήσου, Δυτ. Ελλάδας & Ιονίου

ΝΙΚΙΤΑΣ ΜΑΖΙΣ  
02/08/2023 08:34  
Μαζής Νικήτας  
Δασολόγος - Περιβαλλοντολόγος MSC

Η απόφαση αυτή να δημοσιευθεί στην Εφημερίδα Κυβερνήσεως.

Πάτρα, 2 Αυγούστου 2023

Με εντολή Γενικού Γραμματέα Δασών

Ο Προϊστάμενος της Επιθεώρησης Εφαρμογής Δασικής Πολιτικής

Πελοποννήσου, Δυτικής Ελλάδας και Ιονίου

ΝΙΚΗΤΑΣ ΜΑΖΗΣ