



# ΕΦΗΜΕΡΙΔΑ ΤΗΣ ΚΥΒΕΡΝΗΣΕΩΣ ΤΗΣ ΕΛΛΗΝΙΚΗΣ ΔΗΜΟΚΡΑΤΙΑΣ

21 Αυγούστου 2023

ΤΕΥΧΟΣ ΤΕΤΑΡΤΟ

Αρ. Φύλλου 676

## ΠΕΡΙΕΧΟΜΕΝΑ

### ΑΠΟΦΑΣΕΙΣ

- 1 Κήρυξη ως αναδασωτέας, έκτασης εμβαδού 20,279329 στρ (είκοσι στρεμμάτων και διακοσίων εβδομήντα εννέα χιλιάδων τριακοσίων είκοσι εννέα εκατομμυριοστών του στρέμματος), λόγω πυρκαγιάς και εκχέρσωσης στη θέση «Χώνι Ντάγκλα» του Δήμου Μαρκόπουλου Μεσογαίας της Περιφερειακής Ενότητας Ανατολικής Αττικής.
- 2 Κήρυξη δασικής έκτασης ως αναδασωτέας, εμβαδού 6.125,83 τ.μ., που βρίσκεται στη θέση «ΜΩΛΟΣ», Δήμου Πάρου, νήσου Πάρου.

### ΑΠΟΦΑΣΕΙΣ

Αριθμ. 417707

(1)

**Κήρυξη ως αναδασωτέας, έκτασης εμβαδού 20,279329 στρ (είκοσι στρεμμάτων και διακοσίων εβδομήντα εννέα χιλιάδων τριακοσίων είκοσι εννέα εκατομμυριοστών του στρέμματος), λόγω πυρκαγιάς και εκχέρσωσης στη θέση «Χώνι Ντάγκλα» του Δήμου Μαρκόπουλου Μεσογαίας της Περιφερειακής Ενότητας Ανατολικής Αττικής.**

Ο ΓΕΝΙΚΟΣ ΓΡΑΜΜΑΤΕΑΣ ΔΑΣΩΝ  
ΤΟΥ ΥΠΟΥΡΓΕΙΟΥ ΠΕΡΙΒΑΛΛΟΝΤΟΣ  
ΚΑΙ ΕΝΕΡΓΕΙΑΣ

Έχοντας υπόψη:

1. Τις διατάξεις:

- α) Των άρθρων 24 παρ. 1 και 117 παρ. 3 του Συντάγματος,
- β) του ν. 3200/1955 (Α' 97), περί διοικητικής αποκέντρωσης,
- γ) του ν. 3861/2010 «Ενίσχυση της διαφάνειας με την υποχρεωτική ανάρτηση νόμων και πράξεων των κυβερνητικών, διοικητικών και αυτοδιοικητικών οργάνων στο διαδίκτυο - Πρόγραμμα Διαύγεια - και άλλες διατάξεις» (Α' 112),
- δ) του π.δ. 70/2015 (Α' 114), περί μετονομασίας του Υπουργείου Παραγωγικής Ανασυγκρότησης, Περιβάλλοντος και Ενέργειας, σε Υπουργείο Περιβάλλοντος και Ενέργειας,

ε) του π.δ. 132/2017 «Οργανισμός Υπουργείου Περιβάλλοντος και Ενέργειας (Υ.Π.ΕΝ.)» (Α' 160), όπως τροποποιήθηκε με το π.δ. 29/2022 (Α' 77),

στ) του ν. 4622/2019 «Επιτελικό Κράτος: οργάνωση, λειτουργία και διαφάνεια της Κυβέρνησης, των κυβερνητικών οργάνων και της κεντρικής δημόσιας διοίκησης» (Α' 133),

ζ) της από 13.08.2021 Πράξης Νομοθετικού Περιεχομένου, η οποία κυρώθηκε με το άρθρο 2 του ν. 4824/2021 (Α' 156), σε συνδυασμό με τα άρθρα 47-55 του ν. 4915/2022 (Α' 63),

η) του π.δ. 6/2022 (Α' 17) περί σύστασης Γενικής Γραμματείας Δασών στο Υπουργείο Περιβάλλοντος και Ενέργειας,

θ) της υπό στοιχεία ΥΠΕΝ/ΔΔΥ/48473/3594/16.05.2022 (Β' 2415) κοινής υπουργικής απόφασης περί ολοκλήρωσης της μεταφοράς των Δασικών Υπηρεσιών στο Υπουργείο Περιβάλλοντος και Ενέργειας,

ι) της υπό στοιχεία ΥΠΕΝ/ΥΠΡΓ/79859/5910/25.07.2023 κοινής απόφασης του Πρωθυπουργού και του Υπουργού Περιβάλλοντος και Ενέργειας «Διορισμός Γενικού Γραμματέα Δασών του Υπουργείου Περιβάλλοντος και Ενέργειας» (Υ.Ο.Δ.Δ. 745),

ια) της υπό στοιχεία ΥΠΕΝ/ΔΝΕΠ/83988/2740/25.08.2022 κοινής απόφασης (Β' 4528) περί εξουσιοδότησης υπογραφής στους Προϊστάμενους των Επιθεωρήσεων Εφαρμογής Δασικής Πολιτικής και στους Προϊστάμενους των Διευθύνσεων, Δασαρχείων και Τμημάτων που υπάγονται σε αυτές,

ιβ) της υπ' αρ. 160417/1180/09.07.1980 εγκυκλίου δι-αταγής του Υπουργείου Γεωργίας,

ιγ) του ν. 3208/2003 (Α' 303) περί προστασίας των δασικών οικοσυστημάτων κ.τ.λ.,

ιδ) των υπ' αρ. οικ. 179200/5059/20.12.2012 και 133002/6552πε/22.01.2016 εγκυκλίων του Υπουργείου Παραγωγικής Ανασυγκρότησης, Περιβάλλοντος και Ενέργειας και του Υπουργείου Περιβάλλοντος και Ενέργειας, αντίστοιχα,

ιε) του π.δ. 32/2016 «Περί ορισμού επιστημονικών κριτηρίων για την υπαγωγή εκτάσεων στις περ. 1, 2 και 5 του άρθρου 3 του ν. 998/79» (Α' 46),

ιστ) του ν. 998/1979 «Περί προστασίας των δασών και των δασικών εν γένει εκτάσεων της Χώρας» (Α' 289), και ειδικότερα:

- i) του άρθρου 41,
- ii) του άρθρου 38 παρ. 1, όπως τροποποιήθηκε με το άρθρο 35 παρ. 1 του ν. 4280/2014 (Α' 159) και το άρθρο 32 παρ. 1 του ν. 4342/2015 (Α' 143),
- iii) του άρθρου 67Α παρ. 7α, όπως προστέθηκε με το άρθρο 40 του ν. 4280/2014.

2. Την υπ' αρ. 48552/23.04.2021 (ΑΔΑ: ΩΓ7ΗΟΡ1Κ-ΠΦΛ) απόφαση ανάρτησης δασικού χάρτη περιοχής Δήμου Μαρκοπούλου Μεσογαίας Περιφερειακής Ενότητας Ανατολικής Αττικής.

3. Την υπ' αρ. 308022/15.09.2022 (Δ' 1024) απόφαση κύρωσης δασικού χάρτη περιοχής Δήμου Μαρκοπούλου Μεσογαίας Νομού Αττικής της Διεύθυνσης Δασών Ανατολικής Αττικής.

4. Την από 05.02.2020 έκθεση αυτοψίας της αρμόδιας Δασονόμου του Δασονομείου Μαρκοπούλου.

5. Την υπ' αρ. 359329/12.07.2023 πρόταση κήρυξης έκτασης ως αναδασωτέας, του αρμόδιου Δασαρχείου Πεντέλης, αποφασίζουμε:

Από τη συνολικά καμένη έκταση εμβαδού 86,731338 στρ (ογδόντα έξι στρεμμάτων και επτακοσίων τριάντα ενός χιλιάδων τριακοσίων τριάντα οκτώ εκατομμυριοστών του στρέμματος), στη θέση «Χώνι Ντάγκλα» περιφέρειας Δήμου Μαρκοπούλου Μεσογαίας Αττικής, που εκδηλώθηκε πυρκαγιά στις 21.07.2019, όπως απεικονίζεται με κόκκινο περίγραμμα και με πίνακα συντεταγμένων ΕΓΣΑ'87 στο συνημμένο απόσπασμα φ.χ. Γ.Υ.Σ. 6467/3 κλιμ. 1:3.000, που θεωρεί ο Δασάρχης Πεντέλης και συνοδεύει την παρούσα με όρια:

Βόρεια, Ανατολικά, Νότια και Δυτικά: με μη δασικές εκτάσεις.

Α. Κηρύσσουμε ως αναδασωτέα, λόγω πυρκαγιάς, δημόσια δασική έκταση εμβαδού 17,382724 στρ. (δέκα επτά στρεμμάτων και τριακοσίων ογδόντα δύο χιλιάδων επτακοσίων είκοσι τεσσάρων εκατομμυριοστών του στρέμματος) όπως εμφανίζεται ως (τμήμα 1) και απεικονίζεται - με πράσινο χρωματισμό και με πίνακα συντεταγμένων ΕΓΣΑ'87 στο ως άνω απόσπασμα φ.χ. Γ.Υ.Σ. που προσαρτάται και συνοδεύει την παρούσα, ως έκταση που σύμφωνα με τον αναρτημένο δασικό χάρτη του Δήμου Μαρκοπούλου Μεσογαίας χαρακτηρίζεται ως ΚΑΤΗΓΟΡΔΧ ΔΔ (Δάση και Δασικές εκτάσεις στις Α/Φ παλαιότερης λήψης/Δάση και Δασικές εκτάσεις στις Α/Φ πρόσφατης λήψης και αυτοψίες).

Σύμφωνα με την από 05.02.2020 έκθεση αυτοψίας της αρμόδιας δασοπόνου του Δασονομείου Μαρκοπούλου, η ανωτέρω περιγραφείσα έκταση μέχρι και την ημέρα της πυρκαγιάς καλύπτονταν από δασική βλάστηση αποτελούμενη από αείφυλλα πλατύφυλλα (σχίνα) τα οποία μαζί με την εκεί συνυπάρχουσα χλωρίδα και πανίδα αποτελούσαν μέσω της αμοιβαίας αλληλεξάρτησης και αλληλεπίδρασής τους, ιδιαίτερη βιοκοινότητα (δασοβιοκοινότητα) και ιδιαίτερο φυσικό περιβάλλον (δασογενές) (σχετ. 1ιστ).

Β. Κηρύσσουμε ως αναδασωτέα, λόγω εκχέρωσης, δημόσια δασική έκταση εμβαδού 2,896605 στρ. (δύο στρεμμάτων και οκτακοσίων ενενήντα έξι χιλιάδων εξακοσίων πέντε εκατομμυριοστών του στρέμματος), όπως εμφανίζεται ως (τμήμα 2) και απεικονίζεται με πορτοκαλί χρωματισμό και με πίνακα συντεταγμένων ΕΓΣΑ'87 στο ως άνω απόσπασμα φ.χ. Γ.Υ.Σ. που προσαρτάται και συνοδεύει την παρούσα, ως έκταση που σύμφωνα με τον αναρτημένο δασικό χάρτη του Δήμου Μαρκοπούλου Μεσογαίας χαρακτηρίζεται ως ΚΑΤΗΓΟΡΔΧ ΔΑ (Δάση και Δασικές εκτάσεις στις Α/Φ παλαιότερης λήψης/Άλλης μορφής εκτάσεις στις Α/Φ πρόσφατης λήψης και αυτοψίες). Η δασική έκταση είχε εκχερσωθεί κατά το παρελθόν και κατά την ημέρα της πυρκαγιάς καλυπτόταν κυρίως από ελιές και από τρία περίπου άτομα σχίνου.

Εξαιρείται της αναδάσωσης:

Έκταση συνολικού εμβαδού 66,452009 στρ. (εξήντα έξι στρεμμάτων και τετρακοσίων πενήντα δύο χιλιάδων εννέα εκατομμυριοστών του στρέμματος), αποτελούμενη από τέσσερα τμήματα (3, 4, 5, 6), όπως αναλύονται κατωτέρω και όπως απεικονίζονται με κίτρινο χρωματισμό και με πίνακα συντεταγμένων ΕΓΣΑ'87 στο ως άνω απόσπασμα φ.χ. Γ.Υ.Σ. που προσαρτάται και συνοδεύει την παρούσα. Η έκταση σύμφωνα με τον αναρτημένο δασικό χάρτη του Δήμου Μαρκοπούλου Μεσογαίας χαρακτηρίζεται ως ΚΑΤΗΓΟΡΔΧ ΑΑ (Άλλης μορφής/ κάλυψης εκτάσεις στις Α/Φ παλαιότερης λήψης - άλλης μορφής/κάλυψης εκτάσεις στις Α/Φ/πρόσφατης λήψης και στις αυτοψίες) και δεν έφερε δασική βλάστηση κατά την ημέρα που εκδηλώθηκε η πυρκαγιά.

- Τμήμα (3) εμβαδού 0,798439 στρ. (επτακοσίων ενενήντα οκτώ χιλιάδων τετρακοσίων τριάντα εννέα εκατομμυριοστών του στρέμματος).

- Τμήμα (4) εμβαδού 15,944974 στρ. (δεκαπέντε στρεμμάτων και εννιαιοσίων σαράντα τεσσάρων χιλιάδων εννιαιοσίων εβδομήντα τεσσάρων εκατομμυριοστών του στρέμματος).

- Τμήμα (5) εμβαδού 0,022372 στρ. (είκοσι δύο χιλιάδων τριακοσίων εβδομήντα δύο εκατομμυριοστών του στρέμματος).

- Τμήμα (6) εμβαδού 49,686224 στρ. (σαράντα εννέα στρεμμάτων και εξακοσίων ογδόντα έξι χιλιάδων διακοσίων είκοσι τεσσάρων εκατομμυριοστών του στρέμματος).

Σκοπός της κήρυξης της ανωτέρω έκτασης ως αναδασωτέας, εμβαδού 20,279329 στρ (είκοσι στρεμμάτων και διακοσίων εβδομήντα εννέα χιλιάδων τριακοσίων είκοσι εννέα εκατομμυριοστών του στρέμματος), είναι η επαναδημιουργία - αποκατάσταση της καταστραφείσας από την πυρκαγιά και εκχέρωση δασικής βλάστησης, η διατήρηση του δασικού χαρακτήρα αυτής, ο αποκλεισμός διάθεσής της για άλλη χρήση, η προστασία - διατήρηση της ισορροπίας του φυσικού περιβάλλοντος.



Με την παρούσα απόφαση δεν προκαλείται δημοσιονομική δαπάνη σε βάρος του κρατικού προϋπολογισμού (σχ. άρθρο 90 του π.δ. 63/2005).

**ΠΙΝΑΚΕΣ ΣΥΝΤΕΤΑΓΜΕΝΩΝ** που συνοδεύει την πρόταση κήρυξης για την πυρκαγιά που εκδηλώθηκε στις 21-07-2019 στη θέση ΧΩΝΙ ΝΤΑΓΚΛΑ του Δήμου Μαρκοπούλου

Περίγραμμα Πυρκαγιάς	Χ (ΕΓΣΑ '87)	Ψ (ΕΓΣΑ '87)
494547,374	4191195,280	
494553,765	4191183,450	
494566,274	4191184,266	
494568,858	4191168,629	
494577,288	4191147,009	
494588,030	4191133,547	
494607,474	4191119,950	
494608,154	4191111,112	
494583,543	4191081,605	
494592,517	4191068,144	
494576,336	4191040,677	
494569,674	4191021,777	
494541,833	4190982,302	
494503,803	4190936,198	
494477,883	4190902,417	
494448,776	4190859,500	
494453,875	4190846,965	
494429,654	4190819,133	
494398,848	4190811,697	
494365,067	4190795,338	
494342,956	4190761,164	
494306,003	4190717,152	
494291,343	4190726,288	
494266,910	4190755,395	
494257,350	4190770,267	
494250,864	4190795,178	
494236,529	4190813,821	
494252,191	4190820,165	
494258,630	4190803,109	
494274,883	4190779,344	
494285,607	4190760,494	
494293,586	4190757,178	
494321,725	4190764,956	
494326,579	4190770,827	
494330,223	4190781,953	
494323,425	4190790,238	
494311,739	4190791,301	
494307,915	4190809,785	
494329,586	4190831,456	
494338,084	4190851,639	
494338,297	4190865,024	
494326,509	4190878,247	
494324,860	4190880,060	
494320,890	4190893,290	
494286,500	4190889,320	
494271,940	4190894,610	
494267,980	4190902,550	
494249,450	4190903,870	
494246,810	4190925,040	
494250,780	4190940,910	
494233,580	4190959,430	
494224,320	4190938,270	
494223,671	4190936,323	
494221,429	4190926,508	
494203,886	4190920,604	
494195,754	4190929,181	
494191,855	4190946,447	
494191,250	4190965,813	

Περίγραμμα Πυρκαγιάς	Χ (ΕΓΣΑ '87)	Ψ (ΕΓΣΑ '87)
494191,250	4190968,690	
494208,723	4190973,063	
494218,045	4190975,291	
494219,744	4190995,474	
494210,396	4191002,485	
494178,952	4191008,222	
494180,014	4191016,295	
494262,449	4191049,014	
494304,303	4191058,362	
494392,790	4191106,266	
494403,279	4191111,075	
494411,581	4191114,880	
494425,596	4191121,305	
494458,311	4191135,587	
494486,186	4191151,088	
494547,374	4191195,280	

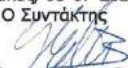
Συντεταγμένες Τμημάτων		
Τμήμα	Χ (ΕΓΣΑ '87)	Ψ (ΕΓΣΑ '87)
6	494326,579	4190770,827
6	494330,223	4190781,953
6	494323,425	4190790,238
6	494311,739	4190791,301
6	494307,915	4190809,785
6	494329,586	4190831,456
6	494338,084	4190851,639
6	494338,297	4190865,024
6	494326,509	4190878,247
6	494352,965	4190883,529
6	494382,456	4190903,976
6	494441,483	4190973,715
6	494419,858	4190981,960
6	494421,038	4190993,757
6	494433,617	4191014,191
6	494438,331	4191078,261
6	494424,573	4191080,233
6	494425,596	4191121,305
6	494458,311	4191135,587
6	494486,186	4191151,088
6	494547,374	4191195,280

Γέρακας, 05-07-2023  
 Ο Συντάκτης  
  
 Γεώργιος Μουσιούλης  
 Δασοπόνος MSc, PhD  
  
 Βασίλειος Ι. Τζούμας  
 Δασολόγος PhD, DSPU  
  
 Αθανάσιος Ρέππας  
 Δασολόγος

Συντεταγμένες Τμημάτων		
Τμήμα	Χ (ΕΓΣΑ '87)	Ψ (ΕΓΣΑ '87)
1	494424,573	4191080,233
1	494414,992	4190976,174
1	494357,927	4190886,972
1	494352,965	4190883,529
1	494326,509	4190878,247
1	494324,860	4190880,060
1	494320,890	4190893,290
1	494286,500	4190889,320
1	494271,940	4190894,610
1	494267,980	4190902,550
1	494249,450	4190903,870
1	494246,810	4190925,040
1	494250,780	4190940,910
1	494233,580	4190959,430
1	494224,320	4190938,270
1	494223,671	4190936,323
1	494223,201	4190937,383
1	494191,250	4190965,813
1	494191,250	4190968,690
1	494208,723	4190973,063
1	494237,724	4190966,870
1	494269,175	4190973,547
1	494273,107	4190983,373
1	494359,623	4190966,870
1	494369,447	4191006,171
1	494393,046	4191020,723
1	494393,046	4191027,792
1	494382,423	4191036,441
1	494384,002	4191047,443
1	494406,804	4191047,443
1	494398,938	4191063,956
1	494409,559	4191082,038
1	494391,074	4191089,509
1	494392,790	4191106,266
1	494403,279	4191111,075
1	494411,197	4191109,315
1	494411,581	4191114,880
1	494425,596	4191121,305
1	494424,573	4191080,233
2	494352,965	4190883,529
2	494357,927	4190886,972
2	494414,992	4190976,174
2	494424,573	4191080,233
2	494438,331	4191078,261
2	494433,617	4191014,191
2	494421,038	4190993,757
2	494419,858	4190981,960
2	494441,483	4190973,715
2	494382,456	4190903,976
2	494352,965	4190883,529
3	494221,429	4190926,508
3	494203,886	4190920,604
3	494195,754	4190929,181
3	494191,855	4190946,447
3	494191,250	4190965,813
3	494223,201	4190937,383
3	494223,671	4190936,323
3	494221,429	4190926,508

Συντεταγμένες Τμημάτων		
Τμήμα	Χ (ΕΓΣΑ '87)	Ψ (ΕΓΣΑ '87)
4	494369,447	4191006,171
4	494359,623	4190966,870
4	494273,107	4190983,373
4	494269,175	4190973,547
4	494237,724	4190966,870
4	494208,723	4190973,063
4	494218,045	4190975,291
4	494219,744	4190995,474
4	494210,396	4191002,485
4	494219,744	4191008,222
4	494210,396	4191002,485
4	494178,952	4191016,295
4	494262,449	4191049,014
4	494304,303	4191058,362
4	494392,790	4191106,266
4	494392,790	4191106,266
4	494391,074	4191089,509
4	494409,559	4191082,038
4	494398,938	4191063,956
4	494406,804	4191047,443
4	494384,002	4191047,443
4	494382,423	4191036,441
4	494393,046	4191027,792
4	494393,046	4191020,723
4	494369,447	4191006,171
5	494411,581	4191114,880
5	494411,197	4191109,315
5	494403,279	4191111,075
5	494411,581	4191114,880
6	494547,374	4191195,280
6	494553,765	4191183,450
6	494566,274	4191184,266
6	494568,858	4191168,629
6	494577,288	4191147,009
6	494588,030	4191133,547
6	494607,474	4191119,950
6	494608,154	4191111,112
6	494583,543	4191081,605
6	494592,517	4191068,144
6	494576,336	4191040,677
6	494569,674	4191021,777
6	494541,833	4190982,302
6	494503,803	4190936,198
6	494477,883	4190902,417
6	494453,875	4190846,965
6	494429,654	4190819,133
6	494398,848	4190811,697
6	494365,067	4190795,338
6	494342,956	4190761,164
6	494306,003	4190717,152
6	494291,343	4190726,288
6	494266,910	4190755,395
6	494257,350	4190770,267
6	494250,864	4190795,178
6	494236,529	4190813,821
6	494252,191	4190820,165
6	494258,630	4190803,109
6	494274,883	4190779,344
6	494285,607	4190760,494
6	494293,586	4190757,108
6	494321,725	4190764,956

ΠΡΟΣΑΡΤΑΤΑ!  
 Εις το υπ' αριθμ. 359329/12.07.2023  
 έγγραφο του Δασαρχείου Πεντέλης.  
 Γέρακας, 12.07.2023...  
 Δασάρχης  
  
 Θεόδωρος Καλοφάς  
 Δασολόγος

**ΠΡΟΣΑΡΤΑΤΑ**  
 Στην αριθ. 417707 απόφασή μας  
 Ν. Ψυχικό, 09/08/2023  
 Με εντολή Γ. Γ. Δασών Υ. Π. ΕΝ.  
 Ο Προϊστάμενος Επιθεώρησης  
 Εφαρμογής Δασικής Πολιτικής Αττικής  
 Τ. Υ.  
 Αθανάσιος Ρέππας  
 Δασολόγος



Τοπογραφικό διάγραμμα καμένης έκτασης από την πυρκαγιά που εκδηλώθηκε στις 21-07-2019 στη θέση ΧΩΝΙ ΝΤΑΓΚΛΑ του Δήμου Μαρκοπούλου σε υπόβαθρο Φ/Χ Γ.Υ.Σ. 6467/3

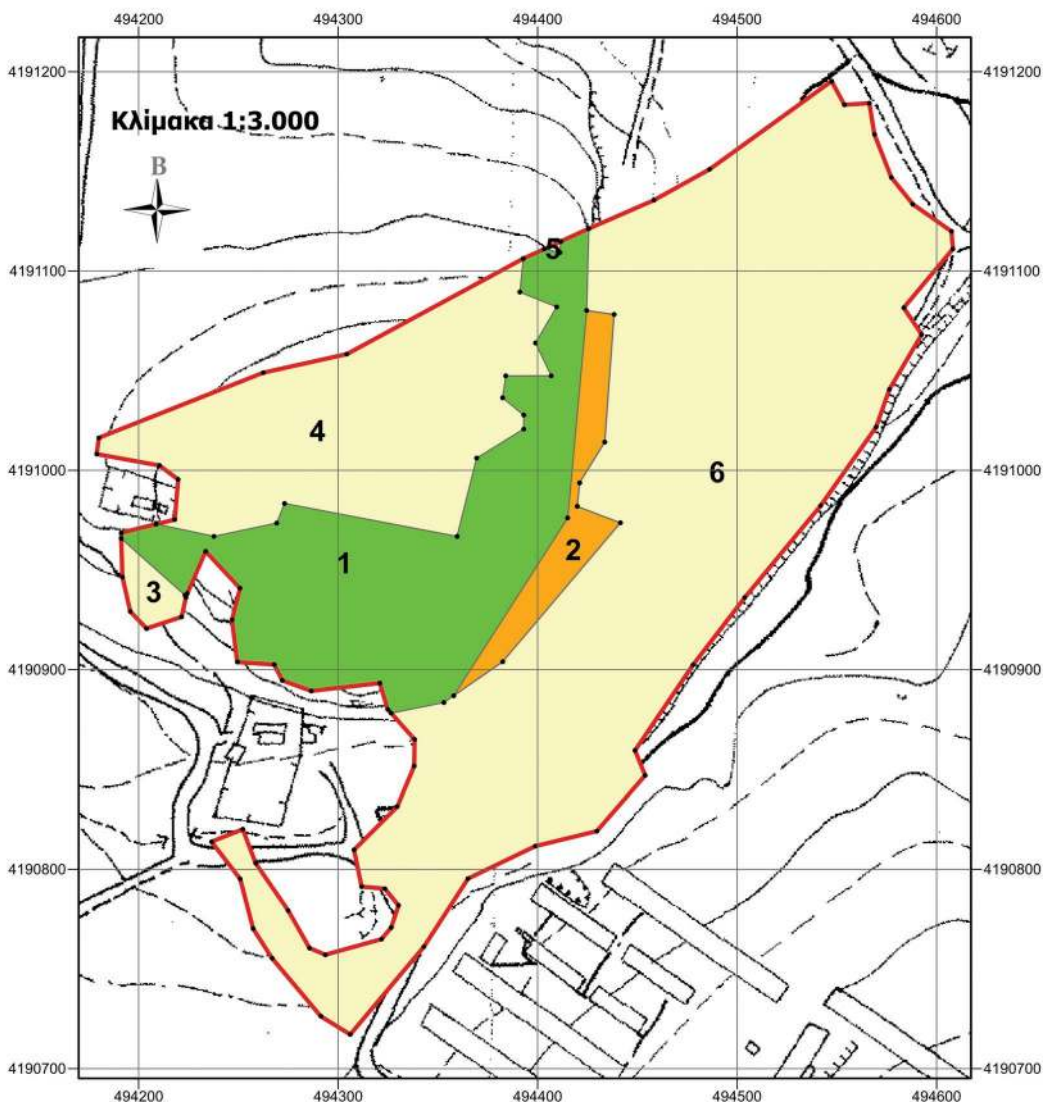

**Υπόμνημα**  
 [Red outline] Περιγράμμα πυρκαγιάς  
 Προς κήρυξη  
 [Green] ΔΔ: Τμήμα 1  
 [Orange] ΔΑ: Τμήμα 2  
 [Yellow] Εξαιρέση  
 [Yellow] ΑΑ: Τμήματα 3, 4, 5, 6

Τμήμα	Εμβαδόν (τ.μ.)	Δασικοί Χαρτες	Πρόταση	Εμβαδόν (τ.μ.)
1	17382,724	ΔΔ	Κήρυξη λόγω πυρκαγιάς	20279,329
2	2896,605	ΔΑ	Κήρυξη λόγω εκχέρσωσης	
3	798,439	ΑΑ	Εξαιρείται	
4	15944,974	ΑΑ	Εξαιρείται	
5	22,372	ΑΑ	Εξαιρείται	
6	49686,224	ΑΑ	Εξαιρείται	
Σύνολο:	86731,338			86731,338

Γέρακας, 05-07-2023  
 Ο Συντάκτης

*Βασίλειος Ι. Γκούμα*  
 Βασίλειος Ι. Γκούμα  
 Δασολόγος PhD, DSPU  
*Μαριέττα*  
 ΜΑΡΙΑΣΚΕΥΗ ΔΟΥΒΡΙ  
 ΔΑΣΟΠΟΝΟΣ

Γεώργιος Μουφλής  
 Δασοπόνος MSc, PhD

**ΕΛΛΗΝΙΚΗ ΔΗΜΟΚΡΑΤΙΑ**  
**ΠΡΟΣΑΡΤΑΤΑ!**  
 Είς το υπ αριθμ. 359329/12-07-2023  
 έγγραφο του Δασαρχείου Πεντέλης.  
 Γέρακας, 05-07-2023  
 Δασάρχης  
*Δασάρχης*

**ΠΡΟΣΑΡΤΑΤΑ!**  
 Στην αριθ. 417707 απόφασή μας  
 Ν. Ψυχικό, 09/08/2023  
 Με εντολή Γ. Γ. Δασών Υ. Π. ΕΝ.  
 Ο Προϊστάμενος Επιθεώρησης  
 Εφαρμογής Δασικής Πολιτικής Αττικής  
 Τ. Υ.  
 Αθανάσιος Ρέππας  
 Δασολόγος

**ΕΘΝΙΚΟ ΤΥΠΟΓΡΑΦΕΙΟ**  
 Για τεχνικούς λόγους στο σχεδιάγραμμα, από το ηλεκτρονικό αρχείο, έγινε σμίκρυνση κατά ποσοστό 79%

Η απόφαση αυτή να δημοσιευθεί στην Εφημερίδα της Κυβερνήσεως.

Ν. Ψυχικό, 9 Αυγούστου 2023

Με εντολή Γενικού Γραμματέα Δασών  
Ο Προϊστάμενος της Επιθεώρησης Εφαρμογής  
Δασικής Πολιτικής Αττικής  
ΑΘΑΝΑΣΙΟΣ ΡΕΠΠΑΣ

Αριθμ. 406732 (2)

**Κήρυξη δασικής έκτασης ως αναδασωτέας, εμβαδού 6.125,83 τ.μ., που βρίσκεται στη θέση «ΜΩΛΟΣ», Δήμου Πάρου, νήσου Πάρου.**

Ο ΓΕΝΙΚΟΣ ΓΡΑΜΜΑΤΕΑΣ ΔΑΣΩΝ  
ΤΟΥ ΥΠΟΥΡΓΕΙΟΥ ΠΕΡΙΒΑΛΛΟΝΤΟΣ  
ΚΑΙ ΕΝΕΡΓΕΙΑΣ

Έχοντας υπόψη:

1. Τις διατάξεις των άρθρων 24 παρ. 1 και 117 παρ. 3 του Συντάγματος.

2. Τις διατάξεις των άρθρων 37, 38 και 41 του ν. 998/1979 «Περί προστασίας των δασών και των δασικών εν γένει εκτάσεων της Χώρας» (Α' 289), όπως τροποποιήθηκε με τον ν. 4280/2014 «Περιβαλλοντική αναβάθμιση και ιδιωτική πολεοδόμηση - Βιώσιμη ανάπτυξη οικισμών Ρυθμίσεις δασικής νομοθεσίας και άλλες διατάξεις» (Α' 159).

3. Τις διατάξεις του ν. 4727/2020 «Ψηφιακή Διακυβέρνηση (Ενσωμάτωση στην Ελληνική Νομοθεσία της Οδηγίας (ΕΕ) 2016/2102 και της Οδηγίας (ΕΕ) 2019/1024) - Ηλεκτρονικές Επικοινωνίες (Ενσωμάτωση στο Ελληνικό Δίκαιο της Οδηγίας (ΕΕ) 2018/1972) και άλλες διατάξεις» (Α' 184).

4. Το π.δ. 6/2022 (Α' 17) άρθρο 1 «Σύσταση Γενικής Γραμματείας Δασών στο Υ.Π.Ε.Ν.».

5. Την υπό στοιχεία ΥΠΕΝ/ΥΠΡΓ/79859/5910/25.07.2023 κοινή απόφαση του Πρωθυπουργού και του Υπουργού Περιβάλλοντος και Ενέργειας «Διορισμός Γενικού Γραμματέα Δασών του Υπουργείου Περιβάλλοντος και Ενέργειας» (Υ.Ο.Δ.Δ. 745).

6. Τις διατάξεις του ν. 4915/2022 «Εθνικό Στρατηγικό Σχέδιο Καταπολέμησης της Διαφθοράς, διατάξεις για θέματα ανθρώπινου δυναμικού και Οργανισμών Τοπικής Αυτοδιοίκησης, νομοθετικό πλαίσιο εκπαίδευσης των σπουδαστών/σπουδαστριών της Εθνικής Σχολής Δημόσιας Διοίκησης και Αυτοδιοίκησης για την ένταξη στον κλάδο Π.Ε. Επιτελικών Στελεχών, διατάξεις για την ολοκλήρωση της μεταφοράς των δασικών υπηρεσιών στο Υπουργείο Περιβάλλοντος και Ενέργειας, διατάξεις για την εφαρμογή του Εθνικού Σχεδίου Ανάκαμψης και Ανθεκτικότητας "Ελλάδα 2.0", Εθνική Σύνταξη Ομογενών και άλλες επείγουσες διατάξεις» (Α' 63).

7. Τις διατάξεις του π.δ. 132/2017 «Οργανισμός Υπουργείου Περιβάλλοντος και Ενέργειας (Υ.Π.Ε.Ν.)» (Α' 160), όπως τροποποιήθηκε με το π.δ. 29/2022 (Α' 77).

8. Την υπό στοιχεία ΥΠΕΝ/ΔΔΥ/70401/5167/06.07.2022 υπουργική απόφαση «Τοποθέτηση Προϊσταμένων σε

Θέσεις ευθύνης επιπέδου Γενικής Διεύθυνσης στις Επιθεωρήσεις Εφαρμογής Δασικής Πολιτικής του Υπουργείου Περιβάλλοντος και Ενέργειας» (ΑΔΑ: Ω8ΔΡ4653Π8-7ΨΡ).

9. Την υπό στοιχεία ΥΠΕΝ/ΔΝΕΠ/83988/2740/25.08.2022 κοινή απόφαση «Εξουσιοδότηση υπογραφής "Με εντολή Υπουργού" του Υπουργού Περιβάλλοντος και Ενέργειας, "Με εντολή Υφυπουργού" του Υφυπουργού Περιβάλλοντος και Ενέργειας και με "Με εντολή Γενικού Γραμματέα Δασών" του Γενικού Γραμματέα Δασών του Υπουργείου Περιβάλλοντος και Ενέργειας, κατά λόγο αρμοδιότητας, στον Προϊστάμενο της Γενικής Διεύθυνσης Δασών και Δασικού Περιβάλλοντος της Γενικής Γραμματείας Δασών του Υ.Π.Ε.Ν., στους Προϊσταμένους των Επιθεωρήσεων Εφαρμογής Δασικής Πολιτικής και στους Προϊσταμένους των Διευθύνσεων, Δασαρχείων και Τμημάτων που υπάγονται σε αυτές» (Β' 4528).

10. Το υπ' αρ. 192743/21.11.2006 έγγραφο του Εθνικού Τυπογραφείου/Διεύθυνση Προγράμματος Παραγωγής.

11. Τα υπό στοιχεία Γ1120/09.01.2015 και Γ8789/06.02.2017 έγγραφα του Εθνικού Τυπογραφείου περί ενημέρωσης για την αποστολή δημοσιευμάτων στην Εφημερίδα της Κυβερνήσεως.

12. Την υπ' αρ. 3708/2008 τελεσίδικη πράξη χαρακτηρισμού.

13. Τον κυρωμένο δασικό χάρτη Πάρου (σχετ. η υπ' αρ. 51626/20.10.2022 απόφαση του Γενικού Γραμματέα Δασών (ΑΔΑ: ΨΜ314653Π8-47Ω, Δ' 747).

14. Το υπό στοιχεία ΔΥ/24.07.2023 πρωτόκολλο μήνυσης του Δασοφύλακα Νάξου, Γ. Μανιού.

15. Το υπ' αρ. 389771/27.07.2023 έγγραφο του Δασονομείου Νάξου (συνημμένη η από 24.07.2023 έκθεση αυτοψίας της Δασοπόνου Φ. Γιακουμή).

16. Τα υπ' αρ. 11273/10.07.2023 και 12468/27.07.2023 έγγραφα του Δήμου Πάρου.

17. Τα υπ' αρ. 50193/564/10.05.2023 και 99741/1131/24.07.2023 έγγραφα της Διεύθυνσης Περιβάλλοντος και Χωρικού Σχεδιασμού Κυκλάδων.

18. Τα υπ' αρ. 411/23/01.06.2023 και 412/23/10.07.2023 έγγραφα του Εξωραϊστικού Συλλόγου Μώλου Μαρμάρων «Ο ΑΓΙΟΣ ΝΙΚΟΛΑΟΣ».

19. Τη σύμφωνη γνώμη της Προϊσταμένης της Διεύθυνσης Δασών Κυκλάδων, αποφασίζουμε:

Α. Κηρύσσουμε ως αναδασωτέα έκταση συνολικού εμβαδού 6.134,00 τ.μ., που βρίσκεται στη θέση «ΜΩΛΟΣ» Δήμου Πάρου, νήσου Πάρου, η οποία καταστρέφεται από δημιουργία συνθηκών ασφυξίας μετά από επέμβαση όμορης δραστηριότητας (σχηματισμός περίσσειας θαλασσινού νερού - βούρκου).

Η έκταση περιγράφεται με κόκκινο περίγραμμα στο συνημμένο τοπογραφικό διάγραμμα με υπόβαθρο απόσπασμα ορθοφωτοχάρτη έτους 2015, κλίμακας 1:2.000, το οποίο αποτελεί αναπόσπαστο μέρος της παρούσας.

Η ως άνω έκταση αποδίδεται στον κυρωμένο δασικό χάρτη Πάρου με κωδικό ΠΔ και ως προς τις κατηγορίες του άρθρου 4 ν. 998/1979 εμπίπτει στις παρ. 1(α) και 2(β), όπως αυτές αντικαταστάθηκαν και πλέον ισχύουν.

Β. Σκοπός της κήρυξης της ανωτέρω έκτασης ως αναδασωτέας είναι η διατήρηση του δασικού χαρακτήρα της, η προστασία των εδαφών και του δασικού περιβάλλ-

λοντος και η αποκατάσταση της βλάστησης με φυσική αναγέννηση/εποικισμό ή τεχνητή αναδάσωση.

Γ. Η έκταση που κηρύσσεται με την παρούσα ως αναδασωτέα, βρίσκεται εντός της περιοχής Natura με κωδικό GR 4220025. Η εν λόγω περιοχή χαρακτηρίζεται ως «σπάνιος τύπος οικοτόπου-δενδρόβιας βλάστησης στο Αιγαίο». Το είδος που ευδοκιμεί είναι το *Juniperus oxycedrus ssp. Macrocarpa*, το οποίο εμφανίζεται με δενδρώδη μορφή.

Ε. Τα όριά της, προσδιορίζονται με συντεταγμένες κορυφών στον πίνακα που ακολουθεί (σύστημα ΕΓΣΑ '87).

1	612277.54	4101304.81
2	612271.81	4101305.27
3	612258.43	4101304.74
4	612262.70	4101274.28

5	612253.32	4101260.37
6	612257.49	4101250.13
7	612269.23	4101231.97
8	612276.54	4101217.78
9	612266.68	4101211.94
10	612268.73	4101178.85
11	612304.40	4101183.93
12	612329.87	4101187.56
13	612318.85	4101230.47
14	612304.40	4101278.77
15	612297.40	4101302.20
16	612285.22	4101304.19



ΕΛΛΗΝΙΚΗ ΔΗΜΟΚΡΑΤΙΑ  
 ΥΠΟΥΡΓΕΙΟ ΠΕΡΙΒΑΛΛΟΝΤΟΣ  
 & ΕΝΕΡΓΕΙΑΣ  
 ΓΕΝΙΚΗ ΓΡΑΜΜΑΤΕΙΑ ΔΑΣΩΝ  
 ΕΠΙΘΕΩΡΗΣΗ ΕΦΑΡΜΟΓΗΣ ΔΑΣΙΚΗΣ  
 ΠΟΛΙΤΙΚΗΣ ΑΙΓΑΙΟΥ  
 ΔΙΕΥΘΥΝΣΗ ΔΑΣΩΝ ΚΥΚΛΑΔΩΝ

Η εισηγήτρια

Δρασκίδου Αναστασία  
Δασολόγος

ΘΕΩΡΗΘΗΚΕ

και συνοδεύει την αρ. πρ.406732/03-08-2023 απόφασή μας

Η Προϊσταμένη  
της Δνσης Δασών Κυκλάδων

Με εντολή ΓΓ Δασών  
Η Γενική Δ/ντρια Ε.Ε.Δ.Π. Αιγαίου

Μαρία Φωσκάλου  
Δασολόγος

Άρτεμις Αλεξιάδου  
Δασολόγος

ΓΡΑΦΕΙΟ ΔΙΟΙΚΗΤΙΚΟΥ  
ΕΥΓΕΝΙΑ ΑΘΥΜΑΡΙΤΟΥ  
16/08/2023 11:33

**ΕΘΝΙΚΟ ΤΥΠΟΓΡΑΦΕΙΟ**  
 Για τεχνικούς λόγους στο σχεδιάγραμμα,  
 από το ηλεκτρονικό αρχείο, έγινε  
 σμίκρυνση κατά ποσοστό **81%**

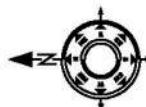
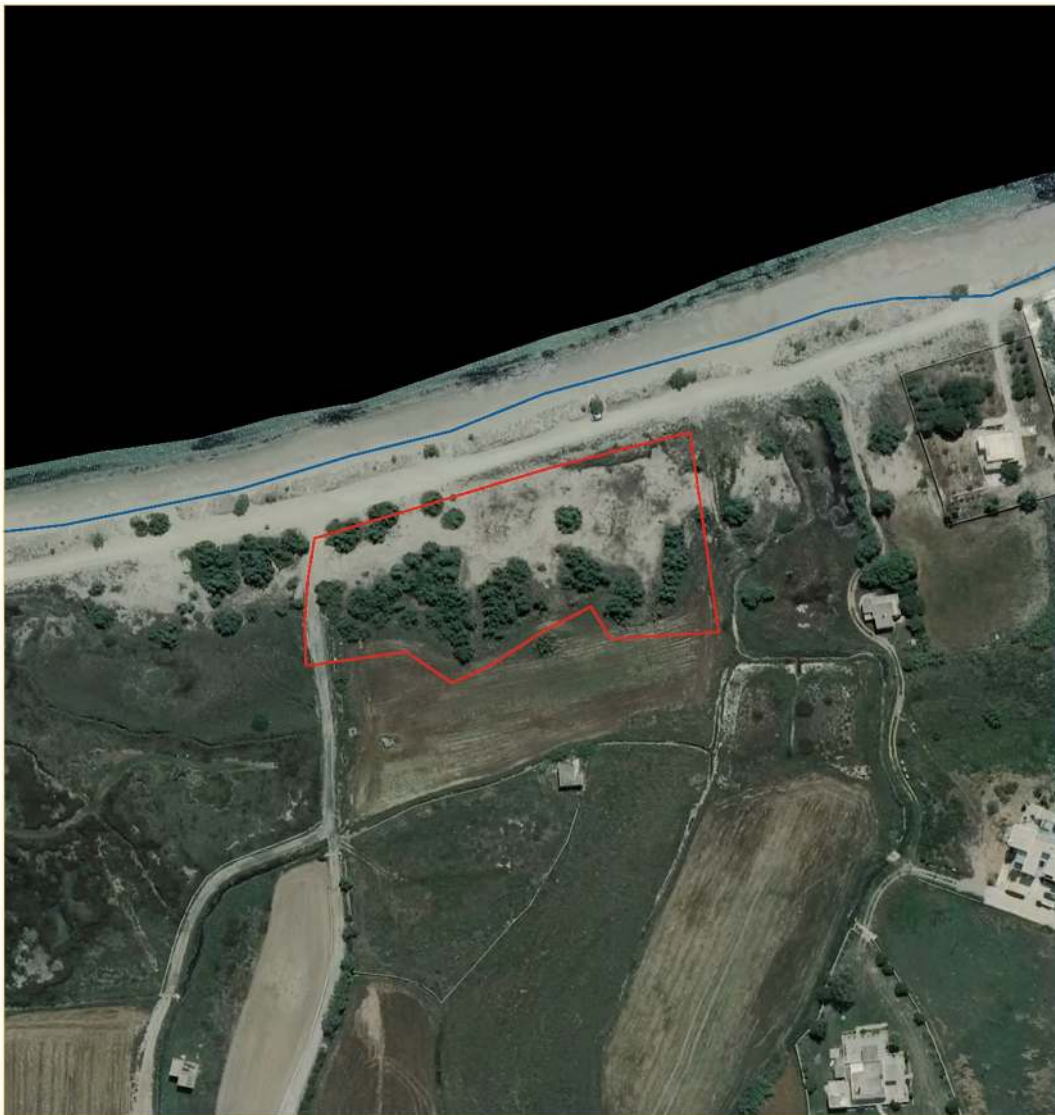

ΑΠΟΣΠΑΣΜΑ ΟΡΘΟΓΗ ΕΤΟΥΣ 2015 ( κλίμακα:1:2.000)



ΕΚΤΑΣΗ ΕΜΒΛΑΔΟΥ 6.125,83 τ.μ. ΣΤΗ ΘΕΣΗ "ΜΩΛΟΣ" Δ. ΠΑΡΟΥ, ν. ΠΑΡΟΥ

Η απόφαση αυτή να δημοσιευθεί στην Εφημερίδα της Κυβερνήσεως.

Ερμούπολη, 3 Αυγούστου 2023

Με εντολή Γενικού Γραμματέα Δασών  
Η Προϊσταμένη της Επιθεώρησης Εφαρμογής  
Δασικής Πολιτικής Αιγαίου

ΑΡΤΕΜΙΣ ΑΛΕΞΙΑΔΟΥ