



ΕΦΗΜΕΡΙΔΑ ΤΗΣ ΚΥΒΕΡΝΗΣΕΩΣ ΤΗΣ ΕΛΛΗΝΙΚΗΣ ΔΗΜΟΚΡΑΤΙΑΣ

31 Αυγούστου 2023

ΤΕΥΧΟΣ ΤΕΤΑΡΤΟ

Αρ. Φύλλου 688

ΠΕΡΙΕΧΟΜΕΝΑ

ΑΠΟΦΑΣΕΙΣ

- 1 Κήρυξη έκτασης ως αναδασωτέας εμβαδού 200,11 τ.μ. στη δασική θέση «Γαλλικά» εντός του Κοινοτικού δάσους Γιαννακοχωρίου Δήμου Νάουσας της Π.Ε. Ημαθίας.
- 2 Μερική ανάκληση της υπό στοιχεία Δ. 2491/25.9.1985 (Δ' 638) απόφασης του Νομάρχη Κιλκίς «Κήρυξη αναδασωτέων εκτάσεων 351 στρεμμάτων στις θέσεις "ΥΨΩΜΑ - ΖΑΡΩΤΟ - ΠΕΥΚΑ" Κοινοότητας Χωρυγίου, Ν. Κιλκίς».

ΑΠΟΦΑΣΕΙΣ

Αριθμ. 441609

(1)

Κήρυξη έκτασης ως αναδασωτέας εμβαδού 200,11 τ.μ. στη δασική θέση «Γαλλικά» εντός του Κοινοτικού δάσους Γιαννακοχωρίου Δήμου Νάουσας της Π.Ε. Ημαθίας.

Ο ΓΕΝΙΚΟΣ ΓΡΑΜΜΑΤΕΑΣ ΔΑΣΩΝ ΤΟΥ
ΥΠΟΥΡΓΕΙΟΥ ΠΕΡΙΒΑΛΛΟΝΤΟΣ ΚΑΙ ΕΝΕΡΓΕΙΑΣ

Έχοντας υπόψη:

1. Το άρθρο 117 (παρ. 3) του Συντάγματος της Ελλάδας (Α' 120).
2. Τον ν. 998/1979 «Περί προστασίας των δασών και δασικών εκτάσεων εν γένει της χώρας» (Α' 289) και ειδικότερα τα άρθρα 38, 41 και 70 παρ. 3.
3. Τις υπ' αρ. 160417/1180/8.7.1980, 182447/3049/24.9.80 και 154659/24.5.1982 εγκύκλιες διαταγές του Υπουργείου Γεωργίας.
4. Τις υπ' αρ. 68376/12.9.2013, 81156/30.10.2013, 58255/4.9.2017 και 21638/11.04.2018 διαταγές της Γεν. Διεύθυνσης Δασών και Αγροτικών Υποθέσεων της Α.Δ.Μ.Θ.
5. Την απόφαση του Συντονιστή Α.Δ.Μ.Θ. «Μερική κύρωση δασικού χάρτη Περιφερειακής Ενότητας Ημαθίας (άρθρο 17 ν. 3889/2010)» (Δ' 7/2019).
6. Το άρθρο 2 του ν. 4824/2021 (Α' 156) με το οποίο κυρώθηκε η από 13.8.2021 πράξη Νομοθετικού Περιεχομένου «Έκτακτα μέτρα για την αποτελεσματική

προστασία και την ταχεία αποκατάσταση του φυσικού περιβάλλοντος, την άμεση στήριξη των πληγέντων από τις πυρκαγιές Ιουλίου/Αυγούστου 2021 και συναφείς διατάξεις» (Α' 143).

7. Τα άρθρα 47 έως 55 του ν. 4915/2022 «Εθνικό Στρατηγικό Σχέδιο Καταπολέμησης της Διαφθοράς, διατάξεις για θέματα ανθρώπινου δυναμικού και Οργανισμών Τοπικής Αυτοδιοίκησης, νομοθετικό πλαίσιο εκπαίδευσης των σπουδαστών/σπουδαστριών της Εθνικής Σχολής Δημόσιας Διοίκησης και Αυτοδιοίκησης για την ένταξη στον κλάδο Π.Ε. Επιτελικών Στελεχών, διατάξεις για την ολοκλήρωση της μεταφοράς των δασικών υπηρεσιών στο Υπουργείο Περιβάλλοντος και Ενέργειας, διατάξεις για την εφαρμογή του Εθνικού Σχεδίου Ανάκαμψης και Ανθεκτικότητας "Ελλάδα 2.0", Εθνική Σύμβαση Ομογενών και άλλες επείγουσες διατάξεις» (Α' 63).

8. Το π.δ. 29/2022 «Τροποποίηση του π.δ. 132/2017 "Οργανισμός Υπουργείου Περιβάλλοντος και Ενέργειας (Υ.Π.ΕΝ.)" (Α' 160)» (Α' 77).

9. Την υπό στοιχεία ΥΠΕΝ/ΔΔΥ/48478/3594/2022 κοινή υπουργική απόφαση «Καθορισμός των διοικητικών λεπτομερειών μεταφοράς των δασικών υπηρεσιών, του αντίστοιχου προσωπικού και λοιπών θεμάτων της παρ. 5 του άρθρου τρίτου της από 13.8.2021 πράξης Νομοθετικού Περιεχομένου (Α' 143), η οποία κυρώθηκε με το άρθρο 2 του ν. 4824/2021» (Β' 2415).

10. Τον ν. 3861/2010 «Ενίσχυση της διαφάνειας με την υποχρεωτική ανάρτηση νόμων και πράξεων των κυβερνητικών, διοικητικών και αυτοδιοικητικών οργάνων στο διαδίκτυο, "Πρόγραμμα Διαύγεια" και άλλες διατάξεις» (Α' 112).

11. Την υπό στοιχεία ΥΠΕΝ/ΔΝΕΠ/83988/2740/26.8.2022 απόφαση «Εξουσιοδότηση υπογραφής «Με εντολή Υπουργού» του Υπουργού Περιβάλλοντος και Ενέργειας, "Με εντολή Υφυπουργού" του Υφυπουργού Περιβάλλοντος και Ενέργειας και "Με εντολή Γενικού Γραμματέα Δασών" του Γενικού Γραμματέα Δασών του Υπουργείου Περιβάλλοντος και Ενέργειας, κατά λόγο αρμοδιότητας, στον Προϊστάμενο της Γενικής Διεύθυνσης Δασών και Δασικού Περιβάλλοντος της Γενικής Γραμματείας Δασών του Υ.Π.ΕΝ., στους Προϊστάμενους των Επιθεωρήσεων Εφαρμογής Δασικής Πολιτικής και στους Προϊστάμενους των Διευθύνσεων, Δασαρχείων και Τμημάτων που υπάγονται σε αυτές.» (Β' 4528).

12. Την υπό στοιχεία ΥΠΕΝ/ΔΔΥ/35791/3437/19.4.2023 απόφαση «Τοποθέτηση Προϊσταμένων στις Διευθύνσεις Δασών και τα Δασαρχεία της Επιθεώρησης Εφαρμογής Δασικής Πολιτικής Μακεδονίας- Θράκης του ΥΠΕΝ» (ΑΔΑ: 99Θ94653Π8-ΡΒΙ).

13. Την υπ' αρ. 406250/09.11.2022 απόφαση Γενικού Γραμματέα Δασών του ΥΠΕΝ «Κύρωση δασικού χάρτη Δήμων Βέροιας, Νάουσας, Αλεξάνδρειας Περιφερειακής Ενότητας Ημαθίας» (Δ' 895).

14. Την υπ' αρ. 412915/8.8.2023 εισήγηση του Δασαρχείου Νάουσας για την κήρυξη ως αναδασωτέας της αναφερομένης στο θέμα έκτασης μαζί με την Δ.Υ./21.7.2023 έκθεση αυτοψίας- φωτοερμηνείας του δασολόγου του Δασαρχείου Νάουσας Δημητρίου Μπιτέρνα με συνημμένο τοπογραφικό διάγραμμα με το περιεχόμενο των οποίων συμφωνούμε.

15. Το γεγονός ότι η έκταση που αναφέρεται στο θέμα:

- αποτελεί σύμφωνα με την 14' σχετική δάσος της παρ. 1 του άρθρου 3 του ν. 998/1979 όπως ισχύει,
- άλλαξε μορφή λόγω παράνομης εκχέρωσης, κατάληψης, διαμόρφωσης εδάφους και σήμερα καλλιεργείται και για συνεπώς για τους παραπάνω λόγους κρίνεται αναγκαία η κήρυξή της ως αναδασωτέας για αποκατάσταση της βλάστησης δια της φυσικής αναγέννησης, την προστασία της και τον αποκλεισμό της χρήσης της για άλλο σκοπό.

16. Το γεγονός ότι δεν προκύπτει δαπάνη για τον κρατικό προϋπολογισμό, αποφασίζουμε:

Κηρύσσουμε ως αναδασωτέα, έκταση εμβαδού διακοσίων τετραγωνικών μέτρων και έντεκα τετραγωνικών εκατοστών (Ε= 200,11 τ.μ.) στη δασική θέση «Γαλλικά» εντός του Κοινοτικού δάσους Γιαννακοχωρίου Δήμου Νάουσας της Π.Ε. Ημαθίας, περιοχής αρμοδιότητας του Δασαρχείου Νάουσας, όπως αυτή απεικονίζεται με μορφή πολυγώνου στο αναπόσπαστο με την παρούσα τοπογραφικό διάγραμμα, κλίμακας 1:500, του Δασολόγου του Δασαρχείου Νάουσας Δημητρίου Μπιτέρνα, με ημερομηνία 21-07-2023 και με περιμετρικά στοιχεία (1,2,3,...8,9,1).

Η αναφερόμενη έκταση συνορεύει ως εξής:
Βόρεια: Με δασικού χαρακτήρα έκταση (ΔΔ)
Νότια: Με μη δασικού χαρακτήρα έκταση (ΑΑ)
Ανατολικά: Με δασικού χαρακτήρα έκταση (ΔΔ) και μη δασικού χαρακτήρα έκταση (ΑΑ)

Δυτικά: Με μη δασικού χαρακτήρα έκταση (ΑΑ)

Η παραπάνω έκταση, σύμφωνα με το 14' σχετ., καλυπτόταν διαχρονικά από το 1945 έως και το 1978 με δασική βλάστηση σε ποσοστό εδαφοκάλυψης 70-80% περίπου, αποτελούμενη κυρίως από διάφορα πλατύφυλλα (γαύρου, σφένδαμου, κουτσουπιάς, ιτιάς, κ.λπ.). Σύμφωνα με τα υπόβαθρα ορθοφωτοχαρτών ετών 1996-1998 η ως άνω έκταση συνεχίζει να καλύπτεται με δασική βλάστηση στο ίδιο ποσοστό εδαφοκάλυψης (70-80%), ενώ στα υπόβαθρα ορθοφωτοχαρτών έτους 2007 η έκταση εμφανίζεται γυμνή δασικής βλάστησης.

Κατά συνέπεια η έκταση είχε δασική μορφή και η βλάστηση καταστράφηκε κατόπιν αποψίλωσης, εκχέρωσης και διαμόρφωσης του εδάφους με αποτέλεσμα την μεταβολή της κατά προορισμό χρήσης της και σκοπός της παρούσας κήρυξης ως αναδασωτέας είναι η αποκατάσταση της δασικής βλάστησης με φυσική αναγέννηση, η προστασία της και ο αποκλεισμός της χρήσης της για άλλο σκοπό.

Στον κυρωμένο δασικό χάρτη της Π.Ε Ημαθίας η εν λόγω έκταση αποτυπώνεται ως δασική εν γένει έκταση των παρ. 1, 2, 3, 4 και 5 του άρθρου 3 του ν. 998/1979 όπως ισχύει.

Κατά της παρούσας Απόφασης επιτρέπεται υποβολή αίτησης ακύρωσης στο Τριμελές Διοικητικό Εφετείο Θεσσαλονίκης (άρθρο 47 ν. 3900/2010 Α' 213), εντός προθεσμίας εξήντα (60) ημερών, αρχόμενη από την επομένη της δημοσίευσής της (άρθρο 46 π.δ. 18/1989).

Επίσης, κατά της παρούσας απόφασης επιτρέπεται υποβολή αίτησης ανάκλησης ή τροποποίησης προς τον Γενικό Γραμματέα Δασών από οποιονδήποτε έχει έννομο συμφέρον, σύμφωνα με τις διατάξεις της παρ. 4 του άρθρου 44 του ν. 998/1979 όπως ισχύει.

Με την απόφαση αυτή δεν προκαλείται δαπάνη σε βάρος του κρατικού προϋπολογισμού.

Συνοδεύει την με αριθμό 441609/23-08-2023 απόφαση Γενικού Δι/ντή Ε.Ε.Δ.Π. Μ-Θ
ΤΟΠΟΓΡΑΦΙΚΟ ΔΙΑΓΡΑΜΜΑ
 ΔΑΣΙΚΗΣ ΕΚΤΑΣΗΣ ΠΟΥ ΕΚΧΕΡΣΩΘΗΚΕ, ΕΜΒΑΔΟΥ Ε (1, 2, 3, ..., 8,9,1) = 200,11 τ.μ.
 ΣΤΗ ΘΕΣΗ "ΓΑΛΛΙΚΑ", ΕΝΤΟΣ ΤΟΥ ΚΟΙΝΟΤΙΚΟΥ ΔΑΣΟΥΣ ΠΑΝΝΑΚΟΧΩΡΙΟΥ, ΔΗΜΟΥ ΝΑΟΥΣΑΣ
 ΚΛΙΜΑΚΑ 1:1.500

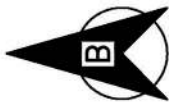

ΕΘΝΙΚΟ ΤΥΠΟΓΡΑΦΕΙΟ
 Για τεχνικούς λόγους στο σχεδιάγραμμα,
 από το ηλεκτρονικό αρχείο, έγινε
 σμίκρυνση κατά ποσοστό **85%**

ΣΥΝΙΝΕΣ ΤΕΜΑΧΙΟΥ - ΕΜΒΑΔΟΝ

1	336842.24	4504927.26	2.31
2	336844.07	4504928.67	6.11
3	336838.00	4504928.00	9.06
4	336829.00	4504927.00	4.12
5	336825.00	4504928.00	5.39
6	336820.00	4504930.00	4.38
7	336815.62	4504930.00	15.22
8	336806.90	4504917.52	1.61
9	336807.44	4504916.00	36.58
1	336842.24	4504927.26	
Εμβαδόν = 200.11τ.μ.			

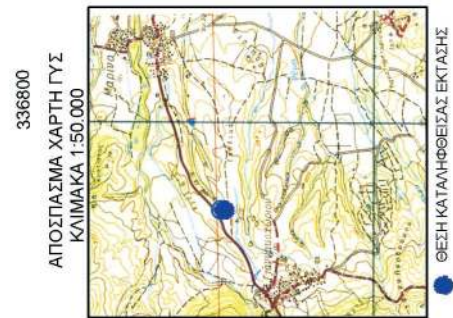
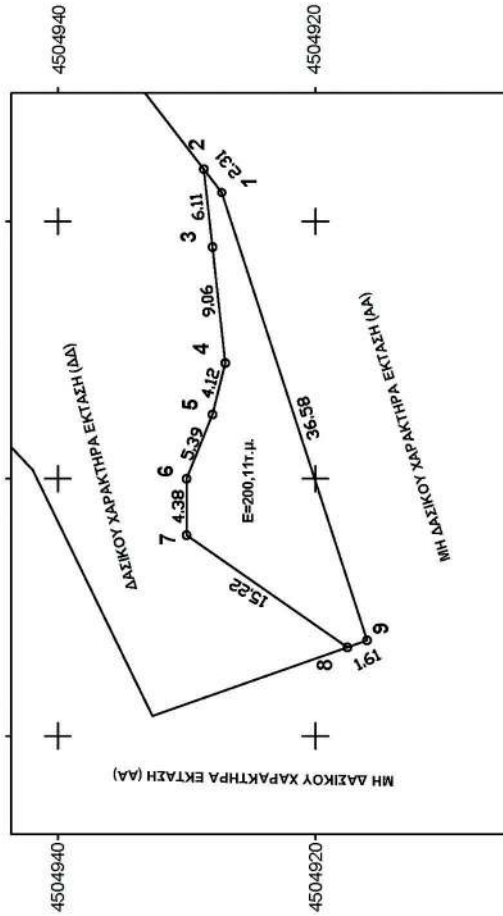

Νάουσα, 21/07/2023 Ο Συντάκτης	Νάουσα, 21/07/2023 Ο Δασάρχης Νάουσας	Βέροια, 18/08/2023 Ο Δι/ντής Δασών Ημαθίας	Θεσσαλονίκη, 23/08/2023 Ο Προϊστάμενος Ε.Ε.Δ.Π. Μ-Θ
Δημήτριος Μπιτέρνας Δασολόγος με Α' βαθμό	Γεώργιος Παπαγεωργίου Δασολόγος με Α' βαθμό	Δ/ΝΣΗ ΔΑΣΩΝ ΗΜΑΘΙΑΣ ANDREAS PASCHALIDIS 25/08/2023 10:53 ΑΚΡΙΒΕΣ ΑΝΤΙΓΡΑΦΟ	Νικήτας Φραγκισκάκης Δρ. Δασολόγος με Α' βαθμό

Η απόφαση αυτή να δημοσιευθεί στην Εφημερίδα της Κυβερνήσεως.

Βέροια, 23 Αυγούστου 2023

Με εντολή Γενικού Γραμματέα Δασών
Ο Προϊστάμενος Επιθεώρησης Εφαρμογής
Δασικής Πολιτικής Μακεδονίας - Θράκης
ΝΙΚΗΤΑΣ ΦΡΑΓΚΙΣΚΑΚΗΣ

Αριθμ. 439217

(2)

Μερική ανάκληση της υπό στοιχεία Δ. 2491/25.9.1985 (Δ' 638) απόφασης του Νομάρχη Κιλκίς «Κήρυξη αναδασωτέων εκτάσεων 351 στρεμμάτων στις θέσεις "ΥΨΩΜΑ - ΖΑΡΩΤΟ - ΠΕΥΚΑ" Κοινότητας Χωρυγίου, Ν. Κιλκίς».

Ο ΓΕΝΙΚΟΣ ΓΡΑΜΜΑΤΕΑΣ ΔΑΣΩΝ ΤΟΥ
ΥΠΟΥΡΓΕΙΟΥ ΠΕΡΙΒΑΛΛΟΝΤΟΣ ΚΑΙ ΕΝΕΡΓΕΙΑΣ

Έχοντας υπόψη:

1. Τα άρθρα 24 παρ. 1 και 117 παρ. 3 του Συντάγματος της Ελλάδας.
2. Την παρ. 4 του άρθρου 44 του ν. 998/1979 (Α' 289) η οποία προστέθηκε με την παρ. 3 του άρθρου 36 του ν. 3698/2008 (Α' 198) και αντικαταστάθηκε με την παρ. 3 του άρθρου 35 του ν. 4280/2014 (Α' 159) και ισχύει σήμερα.
3. Τις παρ. 5 και 6 του άρθρου 44 του ν. 998/1979 (Α' 289), οι οποίες προστέθηκαν με το άρθρο 74 του ν. 4986/2022 (Α' 204).
4. Τον ν. 3852/2010 «Νέα Αρχιτεκτονική της Αυτοδιοίκησης και της Αποκεντρωμένης Διοίκησης- Πρόγραμμα Καλλικράτης» (Α' 87).
5. Τον ν. 3861/2010 «Ενίσχυση της διαφάνειας με την υποχρεωτική ανάρτηση νόμων και πράξεων των κυβερνητικών, διοικητικών και αυτοδιοικητικών οργάνων στο διαδίκτυο "Πρόγραμμα Διαύγεια" και άλλες διατάξεις» (Α' 112).
6. Τις υπ' αρ. 13197/17.02.2015 και 21638/11.04.2018 διαταγές της Γενικής Διεύθυνσης Δασών και Αγροτικών Υποθέσεων Α.Δ.Μ.Θ.
7. Την υπό στοιχεία ΥΠΕΝ/ΔΠΔ/95099/5160/12.10.2021 εγκύκλιο διαταγή του ΥΠΕΝ «Περί ανάκλησης αποφάσεων αναδασωτέων, εκτάσεων μη υπαγομένων στις προστατευτικές διατάξεις της δασικής νομοθεσίας, λόγω συμπερίληψής τους στους δασικούς χάρτες ως τμήματα ευρύτερης αναδασωτέας» (ΑΔΑ: ΨΠΙΨ4653Π8-50Χ).
8. Το άρθρο 2 του ν. 4824/2021 (Α' 156) με το οποίο κυρώθηκε η από 13-08-2021 Πράξη Νομοθετικού Περιεχομένου «Έκτακτα μέτρα για την αποτελεσματική προστασία και την ταχεία αποκατάσταση του φυσικού περιβάλλοντος, την άμεση στήριξη των πληγέντων από τις πυρκαγιές Ιουλίου/Αυγούστου 2021 και συναφείς διατάξεις» (Α' 143).
9. Τα άρθρα 47 έως 55 του ν. 4915/2022 «Εθνικό Στρατηγικό Σχέδιο Καταπολέμησης της Διαφθοράς, διατάξεις για θέματα ανθρωπίνου δυναμικού και Οργανισμών Το-

πικής Αυτοδιοίκησης, νομοθετικό πλαίσιο εκπαίδευσης των σπουδαστών/σπουδαστριών της Εθνικής Σχολής Δημόσιας Διοίκησης και Αυτοδιοίκησης για την ένταξη στον κλάδο Π.Ε. Επιτελικών Στελεχών, διατάξεις για την ολοκλήρωση της μεταφοράς των δασικών Υπηρεσιών στο Υπουργείο Περιβάλλοντος και Ενέργειας, διατάξεις για την εφαρμογή του Εθνικού Σχεδίου Ανάκαμψης και Ανθεκτικότητας "Ελλάδα 2.0", Εθνική Σύνταξη Ομογενών και άλλες επείγουσες διατάξεις» (Α' 63).

10. Το π.δ. 132/2017 «Οργανισμός Υπουργείου Περιβάλλοντος και Ενέργειας» (Α' 160), όπως τροποποιήθηκε με το π.δ. 29/2022 (Α' 77).

11. Την υπό στοιχεία ΥΠΕΝ/ΔΔΥ/48478/3594/16.5.2022 απόφαση των Υπουργών Οικονομικών, Περιβάλλοντος και Ενέργειας και Εσωτερικών «Καθορισμός των διοικητικών λεπτομερειών μεταφοράς των δασικών υπηρεσιών, του αντίστοιχου προσωπικού και λοιπών θεμάτων της παρ. 5 του άρθρου τρίτου της από 13.8.2021 πράξης Νομοθετικού Περιεχομένου (Α' 143) η οποία κυρώθηκε με το άρθρο 2 του ν. 4824/2021 (Α' 156)» (Β' 2415).

12. Την υπό στοιχεία ΥΠΕΝ/ΔΔΥ/50878/3749/20.5.2022 εγκύκλιο διαταγή του ΥΠΕΝ «Εγκύκλιες οδηγίες για την λειτουργία των Περιφερειακών Δασικών Υπηρεσιών, χρήση λογότυπου» (ΑΔΑ: ΓΒΩ4653Π8-ΩΧ6).

13. Την υπό στοιχεία ΥΠΕΝ/ΔΔΥ/62511/4542/2022 απόφαση «Διαπιστωτική πράξη κατάταξης και τοποθέτησης του προσωπικού των Περιφερειακών Δασικών Υπηρεσιών του Υπουργείου Περιβάλλοντος και Ενέργειας» (Β' 3145).

14. Την υπό στοιχεία ΥΠΕΝ/ΥΠΡΓ/11835/1139/8.2.2022 κοινή απόφαση του Πρωθυπουργού και του Υπουργού Περιβάλλοντος και Ενέργειας «Διορισμός Γενικού Γραμματέα Δασών του Υπουργείου Περιβάλλοντος και Ενέργειας» (Υ.Ο.Δ.Δ. 76).

15. Την υπό στοιχεία ΥΠΕΝ/ΔΔΥ/70401/5167/6.7.2022 υπουργική απόφαση «Τοποθέτηση Προϊσταμένων σε θέσεις ευθύνης επιπέδου Γενικής Διεύθυνσης στις Επιθεωρήσεις Εφαρμογής Δασικής Πολιτικής του Υπουργείου Περιβάλλοντος και Ενέργειας» (ΑΔΑ: Ω8ΔΡ4653Π8-7ΨΡ).

16. Την υπό στοιχεία ΥΠΕΝ/ΔΝΕΠ/83988/2740/25.8.2022 υπουργική απόφαση «Εξουσιοδότηση υπογραφής "Με εντολή Υπουργού" του Υπουργού Περιβάλλοντος και Ενέργειας, "Με εντολή Υφυπουργού" του Υφυπουργού Περιβάλλοντος και Ενέργειας και "Με εντολή Γενικού Γραμματέα Δασών" του Γενικού Γραμματέα Δασών του Υπουργείου Περιβάλλοντος και Ενέργειας, κατά λόγο αρμοδιότητας, στον Προϊστάμενο της Γενικής Διεύθυνσης Δασών και Δασικού Περιβάλλοντος της Γενικής Γραμματείας Δασών του Υ.Π.Ε.Ν., στους Προϊσταμένους των Επιθεωρήσεων Εφαρμογής Δασικής Πολιτικής και στους Προϊσταμένους των Διευθύνσεων, Δασαρχείων και Τμημάτων που υπάγονται σε αυτές» (Β' 4528).

17. Την υπό στοιχεία Δ. 2491/25.9.1985 απόφαση του Νομάρχη Κιλκίς «Κήρυξη αναδασωτέων εκτάσεων 351 στρεμμάτων στις θέσεις "ΥΨΩΜΑ - ΖΑΡΩΤΟ - ΠΕΥΚΑ" Κοινότητας Χωρυγίου, Ν. Κιλκίς» (Δ' 638).

18. Τον Δασικό Χάρτη της Π.Ε. Κιλκίς που κυρώθηκε μερικώς με την υπ' αρ. 363623/18.10.2022 (ΑΔΑ: ΩΝΙΓ4653Π8-ΘΘΝ) απόφαση του Γενικού Γραμματέα Δα-

σών του Υ.Π.ΕΝ. «Κύρωση του δασικού χάρτη όλων των Τοπικών και Δημοτικών Κοινοτήτων των Δήμων Κιλκίς και Παιονίας, Π.Ε. Κιλκίς», στον οποίο οι εν λόγω εκτάσεις εμφανίζονται με τον χαρακτηρισμό ΑΑ/ΑΝ.

19. Την υπ' αρ. 411942/07.08.2023 θετική εισήγηση του Δασαρχείου Κιλκίς.

20. Τη σύμφωνη γνώμη της Διεύθυνσης Δασών Κιλκίς, αποφασίζουμε:

Ανακαλούμε μερικώς την υπό στοιχεία Δ. 2491/25.09.1985 απόφαση του Νομάρχη Κιλκίς «Κήρυξη αναδασωτέων εκτάσεων 351 στρεμμάτων στις θέσεις "ΥΨΩΜΑ - ΖΑΡΩΤΟ - ΠΕΥΚΑ" Κοινότητας Χωρυγίου, Ν. Κιλκίς» (Δ' 638) για πέντε (5) επί μέρους εκτάσεις συνολικού εμβαδού 70,33 στρεμμάτων διότι στον μερικώς κυρωμένο δασικό χάρτη της Π.Ε. Κιλκίς, εμφανίζονται με τον χαρακτηρισμό ΑΑ και επί πλέον πληροφορία ΑΝ.

Οι εν λόγω εκτάσεις απεικονίζονται στο συνημμένο σχεδιάγραμμα κλίμακας 1:10.000 το οποίο αποτελεί αναπόσπαστο μέρος της παρούσας και περιγράφονται ως εξής:

Τμήμα 1 με στοιχεία (1,2,3,...31,32,33,1) εμβαδού 27,47 στρεμμάτων

Τμήμα 2 με στοιχεία (1,2,3,...13,14,15,1) εμβαδού 1,72 στρεμμάτων

Τμήμα 3 με στοιχεία (1,2,3,...48,49,50,1) εμβαδού 29,44 στρεμμάτων

Τμήμα 4 με στοιχεία (1,2,3,...21,22,23,1) εμβαδού 8,79 στρεμμάτων

Τμήμα 5 με στοιχεία (1,2,3,...10,11,12,1) εμβαδού 2,91 στρεμμάτων.

Για την υπόλοιπη έκταση παραμένει σε ισχύ η υπό στοιχεία Δ. 2491/25.9.1985 (Δ' 638) απόφαση του Νομάρχη Κιλκίς.

Κατά της παρούσας απόφασης επιτρέπεται υποβολή αίτησης ακύρωσης στο Τριμελές Διοικητικό Εφετείο Θεσσαλονίκης (άρθρο 47 ν. 3900/2010, Α' 213), εντός προθεσμίας εξήντα (60) ημερών, αρχόμενη από την επομένη της δημοσίευσής της (άρθρο 46 π.δ. 18/1989).

Επίσης, κατά της παρούσας απόφασης επιτρέπεται υποβολή αίτησης ανάκλησης ή τροποποίησης προς τον Προϊστάμενο της Επιθεώρησης Εφαρμογής Δασικής Πολιτικής Μακεδονίας-Θράκης από οποιονδήποτε έχει έννομο συμφέρον, σύμφωνα με τις διατάξεις της παρ. 3 του άρθρου 35 του ν. 4280/2014, της παρ. 4 του άρθρου 44 του ν. 998/1979.

Με την απόφαση αυτή δεν προκαλείται δαπάνη σε βάρος του κρατικού προϋπολογισμού.



ΕΛΛΗΝΙΚΗ ΔΗΜΟΚΡΑΤΙΑ
ΥΠΟΥΡΓΕΙΟ ΠΕΡΙΒΑΛΛΟΝΤΟΣ & ΕΝΕΡΓΕΙΑΣ
ΓΕΝΙΚΗ ΓΡΑΜΜΑΤΕΙΑ ΔΑΣΩΝ
ΕΠΙΘΕΩΡΗΣΗ ΕΦΑΡΜΟΓΗΣ ΔΑΣΙΚΗΣ
ΠΟΛΙΤΙΚΗΣ
ΜΑΚΕΔΟΝΙΑΣ- ΘΡΑΚΗΣ
ΔΙΕΥΘΥΝΣΗ ΔΑΣΩΝ ΚΙΛΚΙΣ
ΔΑΣΑΡΧΕΙΟ ΚΙΛΚΙΣ

ΤΜΗΜΑ 4

pid	X	ψ
1	392657.88	4538569.9
2	392657.89	4538569.56
3	392683.75	4538509.47
4	392684.32	4538508.19
5	392664.09	4538497.61
6	392657.99	4538501.09
7	392651.02	4538509.8
8	392643.47	4538514.74
9	392634.76	4538514.16
10	392626.92	4538511.55
11	392618.5	4538513.29
12	392609.79	4538524.03
13	392589.32	4538548.48
14	392571.32	4538558.65
15	392555.93	4538564.74
16	392549.54	4538575.19
17	392544.31	4538591.45
18	392541.99	4538606.26
19	392537.34	4538616.71
20	392532.99	4538619.91
21	392528.63	4538623.68
22	392508.82	4538655.52
23	392621.79	4538587.12

ΤΜΗΜΑ 5

pid	X	ψ
1	393207.09	4538889.77
2	393170.39	4538889.49
3	393157.58	4538984.69
4	393164.25	4539000
5	393164.68	4539000.97
6	393187.55	4539006.39
7	393187.15	4539000
8	393186.84	4538995.12
9	393183.36	4538966.27
10	393185.1	4538941.89
11	393194.11	4538911.9
12	393198.34	4538900.7

Ο ΣΥΝΤΑΚΤΗΣ

Βλαδίμηρος Κωνσταντινίδης
Δασοπόνος

ΤΜΗΜΑ 3

pid	X	ψ
1	392236.19	4539051.89
2	392246.87	4538987.55
3	392375.8	4538894.68
4	392415.23	4538842.81
5	392422.54	4538826.15
6	392443.81	4538777.72
7	392451.7	4538745.29
8	392435.81	4538759.14
9	392421.65	4538765.13
10	392398.42	4538799.39
11	392386.8	4538814.48
12	392372.48	4538817.97
13	392345.18	4538820.88
14	392313.24	4538822.33
15	392304.24	4538844.39
16	392294.95	4538850.49
17	392278.1	4538854.56
18	392267.36	4538862.68
19	392260.68	4538865.88
20	392249.36	4538865.59
21	392240.64	4538868.78
22	392225.31	4538883.15
23	392226.19	4538893.89
24	392228.22	4538902.31
25	392229.09	4538908.99
26	392223.28	4538918.57
27	392216.02	4538933.67
28	392209.05	4538945.28
29	392199.76	4538952.83
30	392179.73	4538971.7
31	392171.01	4538975.19
32	392156.2	4538980.99
33	392146.04	4538982.16
34	392133.85	4538982.45
35	392121.65	4538986.22
36	392117.58	4538990.87
37	392117.58	4538996.09
38	392116.13	4538999.58
39	392115.28	4539000
40	392113.23	4539001.03
41	392096.51	4539000.92
42	392099.13	4539019.9
43	392098.32	4539035.09
44	392082.36	4539073.71
45	392108.06	4539052.06
46	392129.96	4539040.84
47	392159.87	4539033.63
48	392194.45	4539030.48
49	392216.35	4539034.22
50	392223.56	4539039.56

GEORGIOS KAGIANNIS
24/08/2023 12:32

ΣΧΕΔΙΑΓΡΑΜΜΑ ΕΚΤΑΣΕΩΝ

υπό στοιχεία ΤΜΗΜΑ 1 (1,2,3...31,32,33,1) εμβαδού 27,47 στρμ ,
ΤΜΗΜΑ 2 (1,2,3...12,13,14,15,1) εμβαδού 1,72 στρμ ΤΜΗΜΑ 3
(1,2,3...48,49,50,1) εμβαδού 29,44 στρμ ΤΜΗΜΑ 4
(1,2,3...21,22,23,1) εμβαδού 8,79 στρ και ΤΜΗΜΑ 5
(1,2,3...10,11,12,1) εμβαδού 2,91 στρ συνολικού εμβαδού 70,33
στρμ, στις θέσεις "Υψωμα, Ζαρωτό, Πεύκα " Τ.Κ. Χωρυγίου
Δήμου Κιλκίς, Π.Ε. Κιλκίς, που κηρύχθηκαν ως αναδασωτέες με
την με αριθμό Δ 2491/25-9-85 Απόφαση του Νομάρχη Κιλκίς, που
εμπίπτουν στην Απόφαση Μερικής Ανάκλησης.

Συνοδεύει τη με αριθμό 439217/22-8-23
Απόφαση του Προϊσταμένου
Επιθεώρησης Εφαρμογής Δασικής
Πολιτικής Μακεδονίας Θράκης

ΤΜΗΜΑ1

pid	X	ψ
1	391531.43	4538962.4
2	391518.18	4538958.23
3	391488.37	4538947.22
4	391465.9	4538942.87
5	391444.58	4538941.03
6	391431.4	4538943.32
7	391421.77	4538949.06
8	391420.39	4538953.87
9	391421.31	4538960.29
10	391420.85	4538966.48
11	391418.33	4538972.67
12	391413.97	4538974.73
13	391405.49	4538976.11
14	391383.48	4538974.73
15	391359.3	4538975.67
16	391347.61	4538974.52
17	391328.12	4538970.62
18	391301.76	4538965.58
19	391280.66	4538958.02
20	391274.28	4538952.43
21	391264.52	4538947.3
22	391297.39	4539000
23	391316.63	4539030.84
24	391330.61	4539053.24
25	391331.06	4539053.97
26	391378.34	4539141.68
27	391379.15	4539143.18
28	391385.82	4539155.56
29	391394.67	4539146.35
30	391397.14	4539143.79
31	391434.86	4539104.54
32	391509.6	4539026.78
33	391518.68	4539000

Μ.Ε.Γ.Γ.Δ
Ο Προϊστάμενος Επιθεώρησης
Εφαρμογής Δασικής Πολιτικής
Μακεδονίας Θράκης

Δρ. Νικήτας Φραγκισκάκης

ΤΜΗΜΑ 2

pid	X	ψ
1	392183.73	4538816.77
2	392168.81	4538804.79
3	392170.08	4538797.18
4	392170.42	4538795.14
5	392164.39	4538770.62
6	392164.39	4538762.17
7	392166.4	4538751.72
8	392173.35	4538737.12
9	392175.05	4538733.53
10	392158.83	4538739.37
11	392158.77	4538739.79
12	392150.6	4538797.34
13	392149.22	4538807.07
14	392143.69	4538846.04
15	392158.77	4538833.17

Ο ΔΑΣΑΡΧΗΣ ΚΙΛΚΙΣ

Γεώργιος Βούρτσας
MSc Δασολόγος

Ο Δ/ΝΤΗΣ ΔΑΣΩΝ ΚΙΛΚΙΣ

Γεώργιος Καγιάννης
Δασολόγος



ΕΛΛΗΝΙΚΗ ΔΗΜΟΚΡΑΤΙΑ
ΥΠΟΥΡΓΕΙΟ ΠΕΡΙΒΑΛΛΟΝΤΟΣ & ΕΝΕΡΓΕΙΑΣ
ΓΕΝΙΚΗ ΓΡΑΜΜΑΤΕΙΑ ΔΑΣΩΝ
ΕΠΙΘΕΩΡΗΣΗ ΕΦΑΡΜΟΓΗΣ ΔΑΣΙΚΗΣ ΠΟΛΙΤΙΚΗΣ
ΜΑΚΕΔΟΝΙΑΣ- ΘΡΑΚΗΣ
ΔΙΕΥΘΥΝΣΗ ΔΑΣΩΝ ΚΙΛΚΙΣ
ΔΑΣΑΡΧΕΙΟ ΚΙΛΚΙΣ

ΣΧΕΔΙΑΓΡΑΜΜΑ ΕΚΤΑΣΕΩΝ
υπό στοιχεία ΤΜΗΜΑ 1 (1,2,3...31,32,33,1) εμβαδού 27,47 στρμ , ΤΜΗΜΑ 2 (1,2,3..12,13,14,15,1) εμβαδού 1,72 στρμ ΤΜΗΜΑ 3 (1,2,3...48,49,50,1) εμβαδού 29,44 στρμ ΤΜΗΜΑ 4 (1,2,3..21,22,23,1) εμβαδού 8,79 στρ και ΤΜΗΜΑ 5 (1,2,3..10,11,12,1) εμβαδού 2,91 στρ συνολικού εμβαδού 70,33 στρμ, στις θέσεις Ύψωμα, Ζαρωτό, Πεύκα " Τ.Κ. Χωρυγίου Δήμου Κιλκίς, Π.Ε. Κιλκίς, που κηρύχθηκαν ως αναδασωτέες με την με αριθμό Δ 2491/25-9-85 Απόφαση του Νομάρχη Κιλκίς, που εμπίπτουν στην Απόφαση Μερικής Ανάκλησης.

ΟΡΘΟΦΩΤΟΧΑΡΤΗΣ ΕΚΧΑ 2007-09

ΚΛΙΜΑΚΑ 1:10000

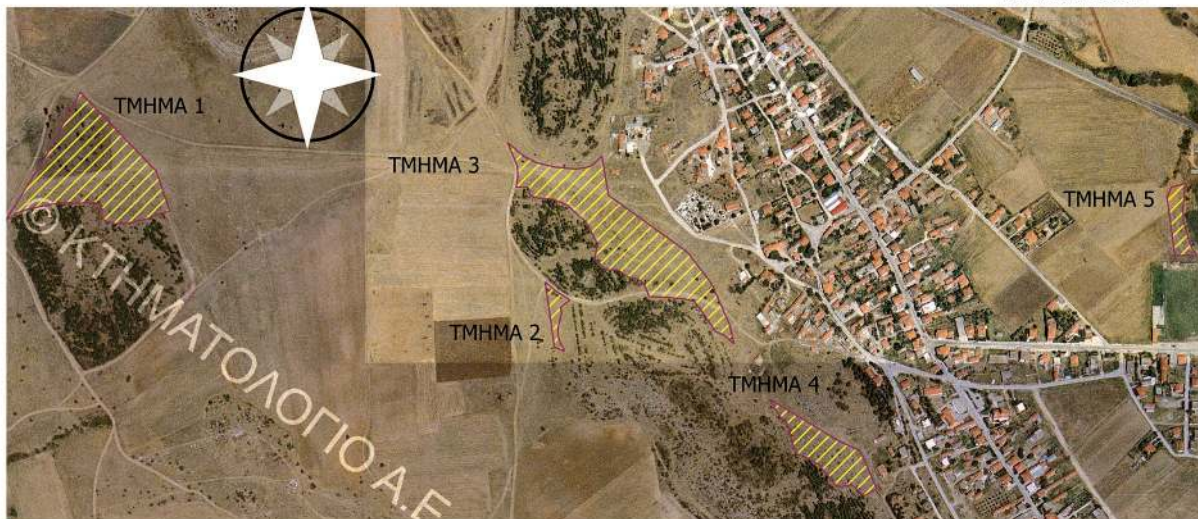

ΚΛΙΜΑΚΑ 1:15000



ΕΘΝΙΚΟ ΤΥΠΟΓΡΑΦΕΙΟ
Για τεχνικούς λόγους στο σχεδιάγραμμα, από το ηλεκτρονικό αρχείο, έγινε σμίκρυνση κατά ποσοστό **81%**

Συνοδεύει τη με αριθμό 439217/22-8-23 Απόφαση του Προϊσταμένου Επιθεώρησης Εφαρμογής Δασικής Πολιτικής Μακεδονίας Θράκης

Ο Δ/ΝΤΗΣ ΔΑΣΩΝ ΚΙΛΚΙΣ

Γεώργιος Καγιάννης
Δασολόγος

Ο ΔΑΣΑΡΧΗΣ ΚΙΛΚΙΣ

Γεώργιος Βούρτσας
MSc Δασολόγος

Μ.Ε.Γ.Γ.Δ
Ο Προϊστάμενος Επιθεώρησης Εφαρμογής Δασικής Πολιτικής Μακεδονίας Θράκης

Ο ΣΥΝΤΑΚΤΗΣ

Βλαδίμηρος Κωνσταντινίδης
Δασοπόνος

GEORGIOS KAGIANNIS
24/08/2023 12:29

Δρ. Νικήτας Φραγκασκάκης

Η απόφαση αυτή να δημοσιευθεί στην Εφημερίδα της Κυβερνήσεως.

Θεσσαλονίκη, 22 Αυγούστου 2023

Με εντολή Γενικού Γραμματέα Δασών
Ο Προϊστάμενος της Επιθεώρησης Εφαρμογής
Δασικής Πολιτικής Μακεδονίας - Θράκης
ΝΙΚΗΤΑΣ ΦΡΑΓΚΙΣΚΑΚΗΣ