



ΕΦΗΜΕΡΙΔΑ ΤΗΣ ΚΥΒΕΡΝΗΣΕΩΣ ΤΗΣ ΕΛΛΗΝΙΚΗΣ ΔΗΜΟΚΡΑΤΙΑΣ

1 Σεπτεμβρίου 2023

ΤΕΥΧΟΣ ΤΕΤΑΡΤΟ

Αρ. Φύλλου 691

ΑΠΟΦΑΣΕΙΣ

Αριθμ. ΥΠΕΝ/ΔΝΕΠ/89011/3243

Καθορισμός συμπληρωματικών ειδικών όρων και περιορισμών δόμησης, σε κτίριο διατηρητέο επί της οδού Νοταρά 51-53, στο Ο.Τ. 72059, στην περιοχή των Εξαρχείων του Δήμου Αθηναίων, του εγκεκριμένου ρυμοτομικού σχεδίου Αθηνών.

**Ο ΥΦΥΠΟΥΡΓΟΣ
ΠΕΡΙΒΑΛΛΟΝΤΟΣ ΚΑΙ ΕΝΕΡΓΕΙΑΣ**

Έχοντας υπόψη:

1. Τις διατάξεις των περ. α και γ της παρ. 3 του άρθρου 6 του ν. 4067/2012 «Νέος Οικοδομικός Κανονισμός» (Α' 79).

2. Το π.δ. 132/2017 «Οργανισμός Υπουργείου Περιβάλλοντος και Ενέργειας (Υ.Π.Ε.Ν.)» (Α' 160).

3. Το π.δ. 79/2023 «Διορισμός Υπουργών, Αναπληρωτών Υπουργών και Υφυπουργών» (Α' 131).

4. Την υπ' αρ. 74103/5569/8.7.2023 κοινή απόφαση του Πρωθυπουργού και του Υπουργού Περιβάλλοντος και Ενέργειας «Ανάθεση αρμοδιοτήτων στον Υφυπουργό Περιβάλλοντος και Ενέργειας, Νικόλαο Ταγαρά» (Β' 4408).

5. Το από 26.5.1989 π.δ. «Χαρακτηρισμός ως παραδοσιακού τμήματος της πόλης των Αθηνών και καθορισμός ειδικών όρων και περιορισμών δόμησης των οικοπέδων των περιοχών Εξαρχείων - Μουσείου - Στρέφη» (Δ' 411).

6. Την υπ' αρ. 50722/1649/10.3.1992 απόφαση του Υπουργού Περιβάλλοντος, Χωροταξίας και Δημοσίων Έργων «Χαρακτηρισμός ως διατηρητέων τεσσαράκοντα εννέα (49) κτιρίων που βρίσκονται στην περιοχή Εξαρχείων του Δήμου Αθηναίων και καθορισμός ειδικών όρων και περιορισμών δόμησης» (Δ' 311).

7. Την υπό στοιχεία ΥΠΠΟ/ΓΔΑΠΚ/ΑΡΧ/ΑΙ/Φ43/7027/425/29.1.2004 απόφαση του Υπουργού Πολιτισμού «Αναοριοθέτηση Αρχαιολογικού Χώρου της πόλεως των Αθηνών» (Δ' 96).

8. Την υπ' αρ. 477582/13.09.2022 (υπ' αρ. 25/2022 πρακτικό συνεδρίας) πράξη του Συμβουλίου Αρχιτεκτονικής (Σ.Α.) της Περιφερειακής Ενότητας Κεντρικού Τομέα Αθηνών.

9. Την από 09.11.2022 αιτιολογική έκθεση της Διεύθυνσης Αρχιτεκτονικής, Οικοδομικών Κανονισμών και Αδειοδοτήσεων (Δ.Α.Ο.Κ.Α.) του Υπουργείου Περιβάλ-

λοντος και Ενέργειας και το υπό στοιχεία ΥΠΕΝ/ΔΑΟΚΑ/71926/2520/09.11.2022 έγγραφο της ίδιας υπηρεσίας προς τον Δήμο Αθηναίων, το Συμβούλιο Αρχιτεκτονικής και τους ενδιαφερομένους.

10. Τα υπ' αρ. 312574/10.11.2022 και 344631/08.12.2022 έγγραφα του Τμήματος Μελετών, Τεκμηρίωσης και Προγραμματισμού του Δήμου Αθηναίων.

11. Το από 28.11.2022 έγγραφο της φερόμενης ιδιοκτήτριας εταιρείας, περί αποδοχής του περιεχομένου της από 9.11.2022 αιτιολογικής έκθεσης (υπό στοιχεία ΥΠΕΝ/ΔΑΟΚΑ/125532/4210/29.11.2022).

12. Το υπό στοιχεία ΥΠΠΟΑ/448625/25.01.2023 έγγραφο της Υπηρεσίας Νεότερων Μνημείων και Τεχν. Αττικής, Ανατολικής Στερεάς Ελλάδας και Κυκλάδων του Υπουργείου Πολιτισμού και Αθλητισμού.

13. Την υπ' αρ. 508η/συν.18η/5.12.2022 γνωμοδότηση του Κεντρικού Συμβουλίου Αρχιτεκτονικής.

14. Το γεγονός ότι η παρούσα απόφαση δεν εμπίπτει στο πεδίο εφαρμογής του άρθρου 109 του ν. 4622/2019, καθότι ως πράξη με μικτό χαρακτήρα διαθέτει στοιχεία εν μέρει ατομικά και εν μέρει κανονιστικά, ο διαχωρισμός των οποίων δεν είναι δυνατός [σχετ. η υπ' αρ. 59/7-2-2020 (ΑΔΑ: Ω5Α146ΜΓΨ7-Δ1Ε) εγκύκλιος του Υπουργού Επικρατείας «Οδηγίες εφαρμογής του άρθρου 109 του ν. 4622/2019 (Α' 133) σχετικά με την αρμοδιότητα των Προϊσταμένων Γενικών Διευθύνσεων των Υπουργείων για την τελική υπογραφή ατομικών διοικητικών πράξεων»].

15. Το άρθρο 90 του Κώδικα νομοθεσίας για την Κυβέρνηση και τα κυβερνητικά όργανα (π.δ. 63/2005, Α' 98), όπως διατηρήθηκε σε ισχύ με την παρ. 22 του άρθρου 119 του ν. 4622/2019 (Α' 133) και το γεγονός ότι από τις κανονιστικές διατάξεις της παρούσας απόφασης δεν προκαλείται δαπάνη σε βάρος του κρατικού προϋπολογισμού και του προϋπολογισμού του οικείου Δήμου, αποφασίζουμε:

Α. Στο κτίριο που βρίσκεται επί της οδού Νοταρά 51-53, στην περιοχή των Εξαρχείων, στο Ο.Τ. 72059, του εγκεκριμένου ρυμοτομικού σχεδίου της Πόλης των Αθηνών του Δήμου Αθηναίων (Ν. Αττικής), το οποίο έχει χαρακτηριστεί ως διατηρητέο, με την υπ' αρ. 50722/1649/10.3.1992 απόφαση του Υφυπουργού Περιβάλλοντος, Χωροταξίας και Δημοσίων Έργων, εγκρίνονται τα εξής:

1. Η αποκατάσταση του τριώροφου διατηρητέου κτιρίου με υπόγειο, το οποίο έχει χαρακτηριστεί ως δια-

τηρητέο με την υπ' αρ. 50722/1649/10.3.1992 (Δ' 311) υπουργική απόφαση.

2. Οι εσωτερικές διαρρυθμίσεις σε αυτό, όπως και η προσθήκη οικιακού ανελκυστήρα για την εξυπηρέτηση των υπέργειων ορόφων.

3. Η προσθήκη καθ' ύψος ενός ορόφου, σε υποχώρηση 5 μέτρων από την όψη του διατηρητέου κτιρίου, ο οποίος επεκτείνεται και στον πλάγιο ακάλυπτο επί της οδού Νοταρά μέχρι και το ύψος της οροφής του Α ορόφου.

4. Η παρέκκλιση ύψους κατά 80 εκ. προκειμένου να ενταχθεί η προσθήκη πάνω από το διατηρητέο κτίριο, λόγω των μεγάλων εσωτερικών υψών των επιπέδων του.

Β. Όλες οι ανωτέρω προβλεπόμενες εργασίες πραγματοποιούνται σύμφωνα με τις ισχύουσες πολεοδομικές διατάξεις και την τεχνική έκθεση και αποτυπώνονται στα δώδεκα (12) πρωτότυπα διαγράμματα της αρχιτεκτονικής μελέτης και συγκεκριμένα έξι (6) κατόψεις, δύο (2) τομές, δύο (2) όψεις σε κλίμακα 1:50, ένα (1) τοπογραφικό διάγραμμα σε κλίμακα 1:200 και ένα (1) διάγραμμα δόμησης 1:100, που συνοδεύουν την παρούσα.

Γ. Κατά τα λοιπά εξακολουθούν να ισχύουν οι διατάξεις της υπ' αρ. 50722/1649/10.3.1992 υπουργικής απόφασης περί χαρακτηρισμού του κτιρίου ως διατηρητέου.

Δ. Η ισχύς της παρούσας απόφασης αρχίζει από τη δημοσίευσή της στην Εφημερίδα της Κυβερνήσεως.



ΦΩΤΟΓΡΑΦΙΑ 1



ΦΩΤΟΓΡΑΦΙΑ 2



ΑΠΟΣΤΑΣΜΑ ΕΓΚΕΚΡΙΜΕΝΟΥ ΡΥΜΟΤΟΜΙΚΟΥ ΣΧΕΔΙΟΥ ΚΛΙΜΑΚΑ 1:1000



ΑΕΡΟΦΩΤΟΓΡΑΦΙΑ - ΑΠΟΣΤΑΣΜΑ ΟΡΘΟΦΩΤΟΜΑΡΤΗ ΟΙΚΗΣ

ΠΑΡΑΤΗΡΗΣΕΙΣ
 1. Το διάγραμμα είναι ενταγμένο στο κρατικό σύστημα συντεταγμένων ΕΓΣΑ '87.
 2. Οι διαστάσεις και το εμβαδόν υπολογίστηκαν αναλυτικά από τις συντεταγμένες των κορυφών.
 3. Η ελέγχση από το ΕΓΣΑ '87 πραγματοποιήθηκε με σύστημα GPS και κίνωντας χρήση του Ελληνικού Συστήματος Εντοπισμού - ΗΕΡΟΣ.
 4. Η ιδιοκτησία βρίσκεται σε περιοχή όπου λειτουργεί γραφείο κτηματογράφησης. Είναι σε εξέλιξη η διαδικασία δημοσιοποίησης εκθέσεων, υποβολής αναφορών από τους αιτούντες και υποβολής αντιρρήσεων από τους διαγόμενους.

ΟΡΟΣ ΔΟΜΗΣΙΜΗΣ
 Φ.Ε.Κ. Πρυν Δόμησης 411Α/16-06-1989
 Αρμόττητα - κατά κανόνα: E = 200 μ. - Π = 10 μ.
 - κατά παρέκκλιση (πρo 09-06-1973): E = 112,50 μ. - Π = 6 μ.
 Συντελεστής Δόμησης: 2.80 (Ζώνη III)
 Κλίμακη: 50% ή/ως 70% υπό όρους
 Όροφος - Ύψος: 14.00μ. (Φ.Ε.Κ. 441Δ/89)
 Γκαράζ: ΦΕΚ 76Α/2004
 Χρήσεις γης: Φ.Ε.Κ. 1075Δ/93)
 Έγκριση ΔΕΦΑ για εκκαθάριση
 Αρριολογία: Ναι
 Ιστορικό κέντρο: Ναι
 Λοιπά ως Ν.Ο.Κ. 2012 (Φ.Ε.Κ. 79Α/2012)

ΕΜΒΑΔΟΝ ΣΥΝΤΕΤΑΓΜΕΝΟΥ ΓΕΩΤΕΜΑΧΙΟΥ: Α-Β-Γ-Δ-Α
ΠΙΝΑΚΑΣ ΣΥΝΤΕΤΑΓΜΕΝΩΝ Ε.Γ.Σ.Α. '87

ΟΡΙΑ	X	Y	ΑΠΟΣΤΑΣΕΙΣ
A	476577.53	4204503.43	-
B	476581.50	4204523.24	20.20
Γ	476563.00	4204527.10	18.90
Δ	476559.03	4204507.29	20.20
A	476577.53	4204503.43	18.90

ΕΜΒΑΔΟΝ = 381,78 τ.μ.

ΕΜΒΑΔΟΝ ΓΕΩΤΕΜΑΧΙΟΥ (050095254006): Α-Ε-Ζ-Δ-Α
ΠΙΝΑΚΑΣ ΣΥΝΤΕΤΑΓΜΕΝΩΝ Ε.Γ.Σ.Α. '87

ΟΡΙΑ	X	Y	ΑΠΟΣΤΑΣΕΙΣ
A	476577.53	4204503.43	-
E	476580.09	4204516.18	13.00
Z	476561.58	4204520.04	18.90
Δ	476559.03	4204507.29	13.00
A	476577.53	4204503.43	18.90

ΕΜΒΑΔΟΝ = 245,70 τ.μ.

ΕΜΒΑΔΟΝ ΓΕΩΤΕΜΑΧΙΟΥ (050095254008): Ε-Β-Γ-Ζ-Ε
ΠΙΝΑΚΑΣ ΣΥΝΤΕΤΑΓΜΕΝΩΝ Ε.Γ.Σ.Α. '87

ΟΡΙΑ	X	Y	ΑΠΟΣΤΑΣΕΙΣ
E	476580.09	4204516.18	-
B	476581.50	4204523.24	7.20
Z	476563.00	4204527.10	18.90
Γ	476561.58	4204520.04	7.20
E	476580.09	4204516.18	18.90

ΕΜΒΑΔΟΝ = 136,08 τ.μ.

ΚΤΙΡΙΟ: Α-1-2-3-4-5-6-7-Α
ΠΙΝΑΚΑΣ ΣΥΝΤΕΤΑΓΜΕΝΩΝ Ε.Γ.Σ.Α. '87

ΟΡΙΑ	X	Y	ΑΠΟΣΤΑΣΕΙΣ
A	476577.53	4204503.43	-
1	476565.11	4204506.02	12.69
2	476566.52	4204513.06	7.18
3	476562.29	4204513.91	4.51
4	476563.23	4204518.57	4.75
5	476570.63	4204517.08	7.53
6	476570.91	4204518.49	1.43
7	476580.18	4204516.63	9.45
A	476577.53	4204503.43	13.46

ΜΕΛΛΟΝΤΙΚΟ ΚΤΙΡΙΟ: 8-9-10-11-12-13-8
ΠΙΝΑΚΑΣ ΣΥΝΤΕΤΑΓΜΕΝΩΝ Ε.Γ.Σ.Α. '87

ΟΡΙΑ	X	Y	ΑΠΟΣΤΑΣΕΙΣ
B	476566.50	4204517.96	-
9	476568.12	4204526.03	8.23
10	476576.57	4204524.27	8.63
11	476575.25	4204517.87	6.73
12	476570.87	4204518.55	4.46
13	476570.59	4204517.14	1.43
B	476566.50	4204517.96	4.17



ΕΘΝΙΚΟ ΤΥΠΟΓΡΑΦΕΙΟ
 Για τεχνικούς λόγους στο σχεδιάγραμμα, από το ηλεκτρονικό αρχείο, έγινε σμίκρυνση κατά ποσοστό **30%**

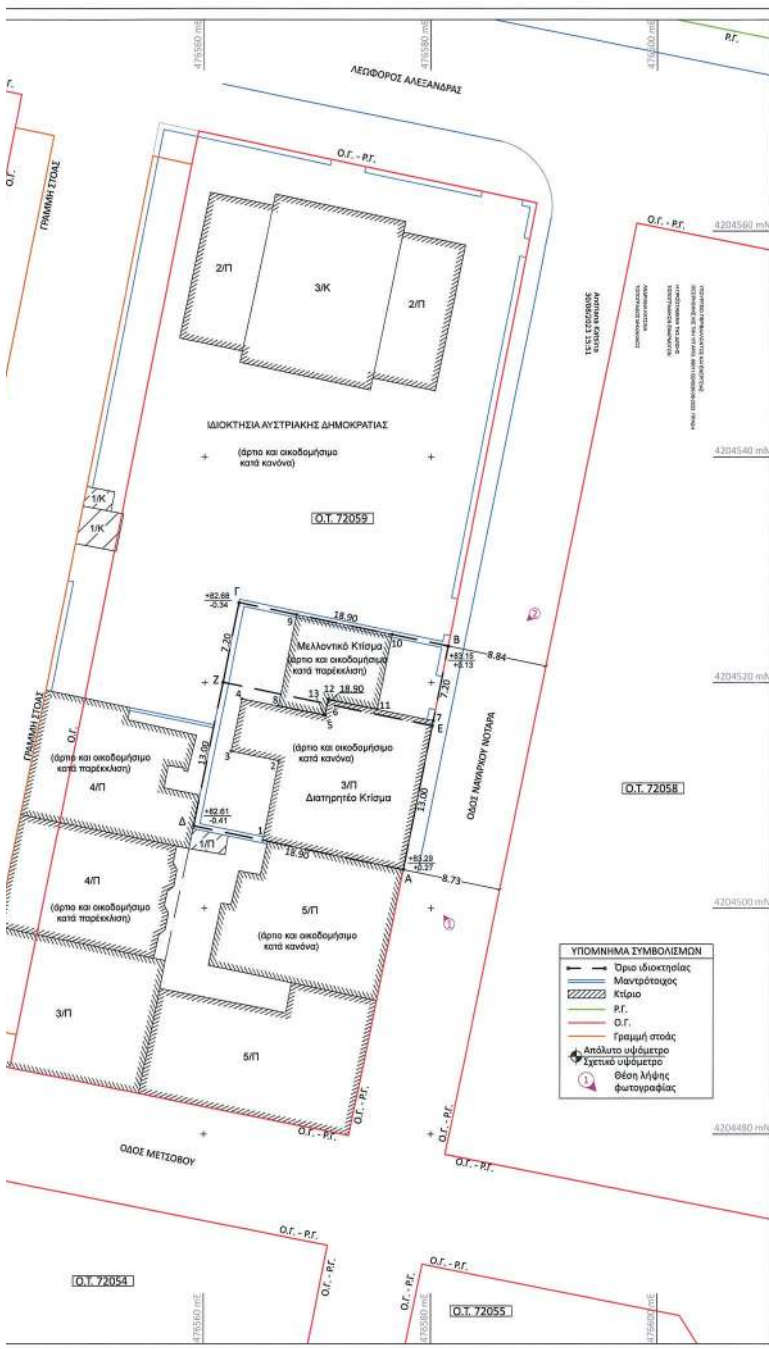

ΔΙΑΘΕΣΗ ΙΔΙΟΚΤΗΤΗ (ΦΩΚ 251 / 2002 ΑΡΘ. 1)
 Οι κάτωθι υπογεγραμμένοι Ανδρέας Κουρτέλης, νόμιμη εκπρόσωπος του Κοινοβελούκτου (Κ.Ι.Κ.Π.Ε.), και ο Νικόλαος Στεφανίδης, ιδιοκτήτες των κομμάτων με στοιχεία "Α-Ε-2-Δ-Α" και εμβαδόν 245,70 τ.μ. (ΚΑΕΚ 050095254006) & "Ε-Β-Γ-Ζ-Ε" και εμβαδόν 136,08 τ.μ. (ΚΑΕΚ 050095254008), που βρίσκονται επί της οδού Ναυαρχο Νωτάρη 51 & 53 αντίστοιχα, στο Ο.Τ. 72059, στον Δήμο Αθηναίων, στην Περιφερειακή Ενότητα Κεντρικού Τομέα Αθηνών, στην Περιφέρεια Αττικής, στον Νομό Αττικής, δηλώνουμε ότι:
 - τα άρτια υποδείχθηκαν από εμάς και
 - ευχόμεθα για την αριστεία των εργαζομένων όλων των σκοπέλων και για την ύπαρξη και την αξία του δικαιώματος να ζητήσουμε την έκδοση της οικοδομικής άδειας.
 Οι δηλούντες
Ανδρέας Κουρτέλης

ΕΜΒΑΔΟΝ ΓΕΩΤΕΜΑΧΙΟΥ (050095254006): ΕΑ-Ε-2-Δ-Α = 245,70 τ.μ.
 ΕΜΒΑΔΟΝ ΓΕΩΤΕΜΑΧΙΟΥ (050095254008): ΕΕ-Β-Γ-Ζ-Ε = 136,08 τ.μ.
 ΕΜΒΑΔΟΝ ΕΝΙΑΙΟΥ ΣΥΝΕΝΔΕΜΕΝΟΥ ΓΕΩΤΕΜΑΧΙΟΥ: ΕΑ-Β-Γ-Δ-Α = 381,78 τ.μ.

ΔΙΑΔΕΙΞΕΙ ΜΗΧΑΝΙΚΟΥ
ΔΙΑΘΕΣΗ ΠΡΕΜΑΤΩΝ - ΔΕΗ - ΦΥΣΙΚΟΥ ΑΕΡΙΟΥ - ΔΙΑΤΗΡΗΣΗΝ ΚΤΙΣΜΑΤΩΝ
 Ενός του οικοπέδου δε δίδονται ενδεικτικές γραμμικές μεταβολές ύψους τάσης Δ.Ε.Η., αγωγός φυσικού αερίου ή ρεύμα. Ενός των δόμων γεωμετρικών υψίσταται διατηρητέα κτίσματα.
ΔΙΑΔΕΙΞΗ ΕΦΑΡΜΟΓΗΣ ΡΥΘΜΟΤΟΜΙΚΟΥ ΣΧΕΔΙΟΥ
 Οι Ρ.Γ. και Ο.Γ. έχουν τηθεί σύμφωνα με τα ΦΩΚ 3058/1998, 208Α/1956 & 96/1996 και την καλώς υλοποιημένη κατασκευή. Στο Ο.Τ. 72059, επί της οδού Ναυαρχο Νωτάρη, η Ρ.Γ. ταυτίζεται με την Ο.Γ. ΔΙΑΔΕΙΞΗ ΕΞΑΡΤΗΣΗΣ Ε.Γ.Σ.Α. Β'7
 Το παρόν τοπογραφικό διάγραμμα συντάχθηκε σύμφωνα με τον Ν.4030/2011 αρ. 9 παρ. 3 και οι συντεταγμένες των κορυφών του έχουν ελεγχθεί και αναφέρονται στο σύστημα συντεταγμένων Ε.Γ.Σ.Α. Β'7. Η εδάφητα είναι νύνα από το τριγωνομετρικό δίκτυο ΗΕΡΟΣ.
 ΥΠΕΥΘΥΝΗ ΔΙΑΔΕΙΞΗ Ν. 651 / 77 & Ν. 1337 / 1983

Ο υπογράφων Δημήτριος Φ. Μετρεμής, Τοπογράφος μηχανικός ΕΜΠ δηλώνει σύμφωνα με τον νόμο για τα οικοπέδα με στοιχεία "Α-Ε-2-Δ-Α" και εμβαδόν 245,70 τ.μ. (ΚΑΕΚ 050095254006) & "Ε-Β-Γ-Ζ-Ε" και εμβαδόν 136,08 τ.μ. (ΚΑΕΚ 050095254008), που βρίσκονται επί της οδού Ναυαρχο Νωτάρη 51 & 53 αντίστοιχα, στο Ο.Τ. 72059, στον Δήμο Αθηναίων, στην Περιφερειακή Ενότητα Κεντρικού Τομέα Αθηνών, στην Περιφέρεια Αττικής, στον Νομό Αττικής, ότι:
 α. βρίσκονται εντός σχεδίου πόλεως του Δήμου Αθηναίων, στο Ο.Τ. 59 της περιοχής 72 (72059),
 β. το οικόπεδο με στοιχεία "Α-Ε-2-Δ-Α" και εμβαδόν 245,70 τ.μ. είναι άρτιο κατά κανόνα και οικοδομήσιμο, και το οικόπεδο με στοιχεία "Ε-Β-Γ-Ζ-Ε" και εμβαδόν 136,08 τ.μ. είναι άρτιο κατά παρέκκλιση και οικοδομήσιμο, σύμφωνα με τις ισχύουσες πολεοδομικές διατάξεις,
 γ. το οικείο γεωμετρικό με στοιχεία "Α-Β-Γ-Δ-Α" και εμβαδόν 381,78 τ.μ., το οποίο προκύπτει από τη φυσική συνένωση των ως άνω όμορων ιδιοκτησιών, είναι άρτιο κατά κανόνα και οικοδομήσιμο, σύμφωνα με τις ισχύουσες πολεοδομικές διατάξεις,
 δ. δεν εμπιστεύομαι στις διατάξεις του νόμου 1337/83 περί ευφορίας σε γη και χρήμα, ε. εντός αυτών και κατά μέτρον των προϋποθέσεων των εν θέματι αποσπασμάτων δεν υπάρχουν δένδρα, ζ. εντός αυτών δεν υψίσταται σημείο υδροληψίας,
 η. απέχουν από τη θάλασσα περίπου 7.300 μ.,
 θ. δεν εμπιστεύομαι σε περιοχή λειτουργίας Εθνικού Κτηματολογίου.
 Το παρόν διάγραμμα συντάχθηκε
 την από 23.11.22, κοπή της Διάθεσης από Α.Α. Τζιτζιρίδης Δ.

Ο ΜΗΧΑΝΙΚΟΣ
ΔΗΜΗΤΡΙΟΣ Φ. ΜΕΤΡΕΜΗΣ
 ΜΕΛΟΣ ΤΟΠΟΓΡΑΦΩΝ ΜΗΧΑΝΙΚΩΝ ΕΝΩΣΗΣ ΜΕΤΡΕΣΕΩΝ ΠΟΛΙΤΙΚΩΝ ΤΟΠΟΓΡΑΦΩΝ ΕΛΛΑΔΟΣ
 ΑΔΜ: 651892190 - ΔΟΥ ΚΟΛΛΑΡΙΟΥ
 ΑΔΜ: 651892190 - ΔΟΥ ΚΟΛΛΑΡΙΟΥ
 ΑΔΜ: 651892190 - ΔΟΥ ΚΟΛΛΑΡΙΟΥ
 ΑΔΜ: 651892190 - ΔΟΥ ΚΟΛΛΑΡΙΟΥ

ΚΥΡΙΟΣ ΤΟΥ ΕΡΓΟΥ	ΔΗΜΗΤΡΙΟΣ Φ. ΜΕΤΡΕΜΗΣ
ΘΕΣΗ ΕΡΓΟΥ	ΟΔΟΣ ΝΑΥΑΡΧΟΥ ΝΩΤΑΡΑ ΑΡ. 51-53 - Ο.Τ. 72059 ΔΗΜΟΣ ΑΘΗΝΑΙΩΝ - Π.Ε. ΚΕΝΤΡΙΚΟΥ ΤΟΜΕΑ ΑΘΗΝΩΝ ΠΕΡΙΦΕΡΕΙΑ ΑΤΤΙΚΗΣ ΝΟΜΟΣ ΑΤΤΙΚΗΣ
ΕΡΓΟ	ΕΙΔΙΚΗ ΡΥΘΜΙΣΗ ΓΙΑ ΠΡΟΣΘΗΚΗ ΣΕ ΔΙΑΤΗΡΗΤΟ ΚΤΙΡΙΟ
ΜΕΛΕΤΗΤΗΣ	ΔΗΜΗΤΡΙΟΣ Φ. ΜΕΤΡΕΜΗΣ ΑΓΡΟΝΟΜΟΣ ΤΟΠΟΓΡΑΦΟΣ ΜΗΧΑΝΙΚΟΣ Ε.Μ.Π.

ΜΕΛΕΤΗ	ΤΟΠΟΓΡΑΦΙΚΟ ΔΙΑΓΡΑΜΜΑ	ΑΡΙΘΜΟΣ ΣΧΕΔΙΟΥ
ΕΜΒΑΔΟΝ ΓΕΩΤΕΜΑΧΙΟΥ (050095254006):	ΕΑ-Ε-2-Δ-Α = 245,70 τ.μ.	T.1
ΕΜΒΑΔΟΝ ΓΕΩΤΕΜΑΧΙΟΥ (050095254008):	ΕΕ-Β-Γ-Ζ-Ε = 136,08 τ.μ.	
ΕΜΒΑΔΟΝ ΕΝ. ΓΕΩΤΕΜΑΧΙΟΥ:	ΕΑ-Β-Γ-Δ-Α = 381,78 τ.μ.	ΚΩΔΙΚΟΣ ΕΡΓΟΥ 18822
ΧΡΟΝΟΣ ΜΕΛΕΤΗΣ	ΙΟΥΝΙΟΣ 2022	ΚΛΙΜΑΚΑ 1:200

ΣΦΡΑΓΙΔΑ ΕΤΑΙΡΕΙΑΣ

DM Surveyors
 ΔΗΜΗΤΡΙΟΣ Φ. ΜΕΤΡΕΜΗΣ & ΣΥΝΕΡΓΑΤΕΣ Ι.Κ.Ε.
 ΠΑΡΑΡΤΗΜΑΤΟΣ Ε.Μ.Π. ΚΑΙ ΚΑΤΑΡΤΙΣΤΩΝ ΤΟΠΟΓΡΑΦΩΝ ΜΗΧΑΝΙΚΩΝ
 ΕΠΙΧΕΙΡΗΣΙΑΚΟ ΚΕΝΤΡΟ: ΑΛΕΞΑΝΔΡΑ 25Α - ΧΑΛΑΝΔΡΙ - 15233 - ΕΛΛΑΔΑ
 ΤΗΛΕΦΩΝΟ: +30 2106837018 - ΚΙΝ. +30 6974740366
 ΕΜΠΟΡΕΙΟ ΘΕΣΗΣ: ΕΛΛΗΝΙΚΗ - 84702 - ΤΡΙ. +30 2286088339
 W: dm-surveyors.gr E: info@dm-surveyors.gr

ΣΦΡΑΓΙΔΑ ΜΗΧΑΝΙΚΟΥ
 ΔΗΜΗΤΡΙΟΣ Φ. ΜΕΤΡΕΜΗΣ
 ΜΕΛΟΣ ΤΟΠΟΓΡΑΦΩΝ ΜΗΧΑΝΙΚΩΝ ΕΝΩΣΗΣ ΜΕΤΡΕΣΕΩΝ ΠΟΛΙΤΙΚΩΝ ΤΟΠΟΓΡΑΦΩΝ ΕΛΛΑΔΟΣ
 ΑΔΜ: 651892190 - ΔΟΥ ΚΟΛΛΑΡΙΟΥ
 ΑΔΜ: 651892190 - ΔΟΥ ΚΟΛΛΑΡΙΟΥ

DM SURVEYORS
 ΔΗΜΗΤΡΙΟΣ ΜΕΤΡΕΜΗΣ & ΣΥΝΕΡΓΑΤΕΣ ΙΚΕ
 ΟΔΟΣ ΑΛΕΞΑΝΔΡΑΣ 25Α - ΧΑΛΑΝΔΡΙ - 15233 - ΕΛΛΑΔΑ
 ΤΗΛΕΦΩΝΟ +30 2106837018 - ΚΙΝ. +30 6974740366
 ΕΜΠΟΡΕΙΟ ΘΕΣΗΣ: ΕΛΛΗΝΙΚΗ - 84702 - ΤΡΙ. +30 2286088339
 W: dm-surveyors.gr E: info@dm-surveyors.gr

- ΠΡΑΓΜΑΤΟΠΟΙΟΥΜΕΝΟΙ Η/Κ: Η/Κ₁+Η/Κ₂+Η/Κ₃=45,21+4,14+4,14 = 53,49μ. < 213,80μ
- ΠΡΑΓΜΑΤΟΠΟΙΟΥΜΕΝΟΙ Η/Κ + ΕΞΩΣΤΕΣ: Η/Κ₁+ΕΞ+Η/Κ₂+ΕΞ+Η/Κ₃+ΕΞ=49+4,10+1,41+4,10+1,41+1,41 = 58,49+12,43 = 70,92μ. < 40%·1068,98=427,59μ
- ΠΡΑΓΜΑΤΟΠΟΙΟΥΜΕΝΟ ΥΨΟΣ: 14,78μ > 14,00μ (ζημία αδέρφου του υψίστου επιπέδου ύψους για έργο) της προσθήκης πάνω από το διατηρητέ κτίριο λόγω των μεγάλων υψοτήτων των ορόφων του διατηρητέου
- ΠΡΑΓΜΑΤΟΠΟΙΟΥΜΕΝΗ ΦΥΤΕΥΣΗ: ΦΥΤ1+ΦΥ2+ΦΥ3+ΦΥ4 = 11,29+19,10+37,38+28,65 = 96,38μ > 76,36μ
- ΘΕΣΕΙΣ ΣΤΑΘΜΕΥΣΗΣ: Αρτοποιία με βασική απαίτηση λόγω της προσθήκης: 1 για κάθε κατοικία = 2 θέσεις (δύο για έργο ανά κατοικία)

NOVAL PROPERTY AEEAF

ΕΡΓΟ: **ΕΙΔΙΚΗ ΡΥΘΜΙΣΗ ΓΙΑ ΠΡΟΣΘΗΚΗ ΣΕ ΔΙΑΤΗΡΗΤΕΟ ΚΤΙΡΙΟ**

ΜΕΤΡΗ: **ΟΔΟΣ ΝΟΤΑΡΑ 61 - 63 (παράρτη 61-61Α) ΕΞΑΡΧΕΙΑ - ΔΗΜΟΣ ΑΘΗΝΑΙΩΝ**

ΜΕΤΡΗΣ: ΑΡΧΙΤΕΚΤΟΝΙΚΗ ΜΕΛΕΤΗ: Ε. ΜΠΑΚΟΠΟΥΛΟΥ
 ΣΥΛΛΟΓΗ ΤΡΑΠΕΖΟΛΟΓΙΩΝ: ΑΡΧΙΤΕΚΤΟΝΙΚΗ ΠΡΟΒΛΕΨΗ
 ΚΟΥΤΣΙΜΕΛΟΥ ΣΑΒΒΑ: ΑΡΧΙΤΕΚΤΟΝ

ΚΥΡΙΟΣ ΣΥΝΕΔΡΩΤΗΣ ΑΡΧΙΤΕΚΤΟΝΙΚΗΣ ΤΟ ΕΡΓΟΥ: Ε. ΜΠΑΚΟΠΟΥΛΟΥ
 Η ΕΡΓΑΣΙΑ ΠΡΟΒΛΕΨΗΣ ΕΠΕΛΕΓΗΚΕ ΑΠΟ ΤΗΝ Ε.Μ.Α. ΣΤΟ ΠΛΑΝΟ ΔΙΑΤΗΡΗΤΕΟΥ ΚΤΙΡΙΟΥ ΚΑΙ ΕΡΓΕΙΟΥ ΕΦΕΡΘΕ ΙΣΤΙΝ ΑΠ' ΕΡΕΥΡΑ ΚΑΙ ΕΡΕΤΕΥΣΕ ΤΟΝ ΚΑΤΑΣΤΑΣΙΑΚΟ ΠΡΟΣΒΑΡΙΑΤΕΟ ΤΟΥ ΕΡΓΟΥ.

Ε. ΜΠΑΚΟΠΟΥΛΟΥ
 ΠΡΟΒΛΕΨΗ
 ΔΗΜΗΤΡΑ ΜΑΤΣΟΥΚΑ
 Αρχιτέκτων - Μηχανικός

ΜΕΤΡΗ: ΜΕΤΡΗ:

ΕΡΓΑΣΙΑ ΜΕΤΡΗΣ: ΑΡΧΙΤΕΚΤΟΝΙΚΗ

ΠΡΟΜΕΛΕΤΗ: ΑΡΧΙΤΕΚΤΟΝΙΚΗ

ΔΙΑΓΡΑΜΜΑ ΔΟΜΗΣΗΣ: **A0**

ΣΗΜΑ: ΙΟΥΝΙΟΣ 2022

ΥΠΟΣΤΡΑΤΗ: 1:100

ΤΟΠΟΓΡΑΦΙΚΟ ΔΙΑΓΡΑΜΜΑ (Κ. 1:200)



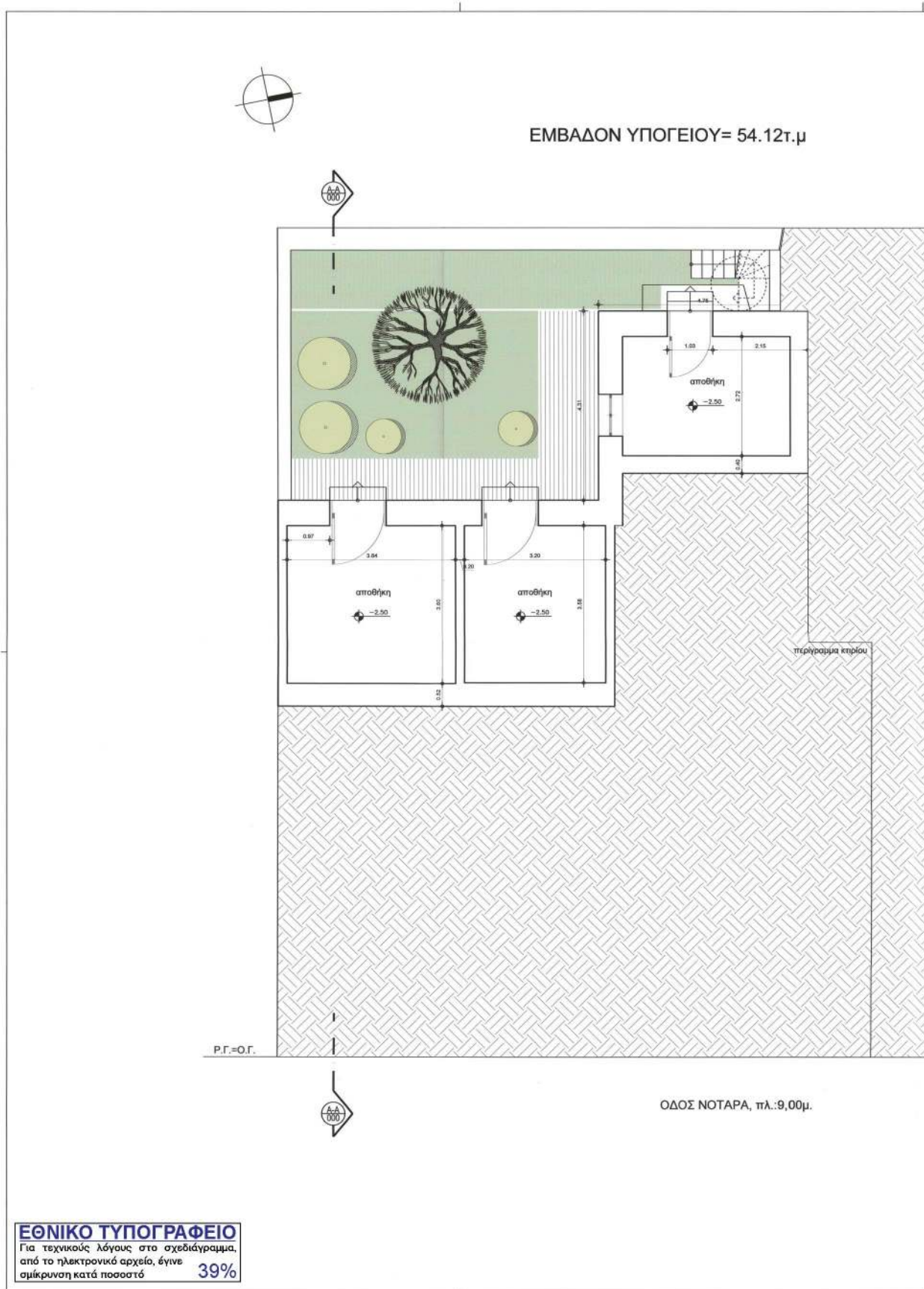

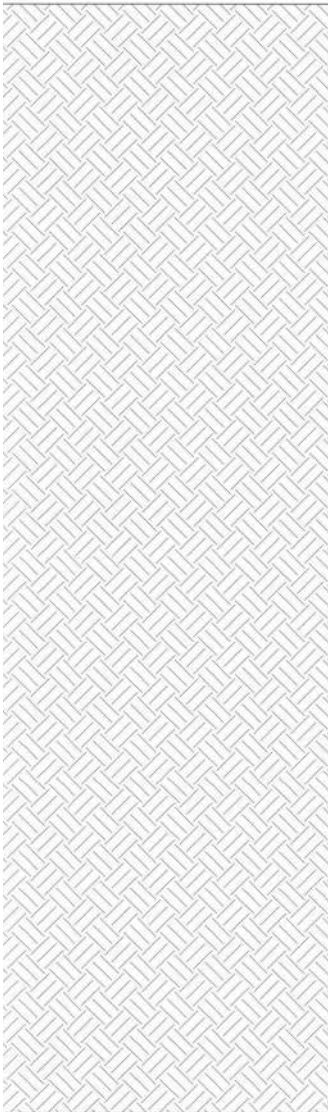

P.G.=O.G.

ΥΠΟΥΡΓΕΙΟ ΠΕΡΙΒΑΛΛΟΝΤΟΣ ΚΑΙ ΕΝΕΡΓΕΙΑΣ
 ΓΕΩΡΓΙΑΝΝΗΣ ΜΕΤΗΝ ΥΠ.ΑΡΧ.Φ. 88011024200-08-2023 ΠΡΑΞΗ
 Η ΠΡΟΣΤΑΣΙΑ ΤΗΣ ΔΙΑΣΤΑΣΗΣ
 ΤΟΠΟΓΡΑΦΙΚΩΝ ΕΜΦΑΝΙΣΕΩΝ
 ΑΝΔΡΙΑΝΑ ΚΑΤΣΙΝΑ
 ΤΟΠΟΓΡΑΦΟΣ ΜΗΧΑΝΙΚΟΣ
 30/08/2023 13:54

ΚΥΡΙΟΣ ΤΟΥ ΕΡΓΟΥ : Νικόλαος Στασινόπουλος Κοινωνιές Ιδρυμα Κοινωνικού και Πολιτιστικού Εργου		
ΕΡΓΟ : ΕΙΔΙΚΗ ΡΥΘΙΣΗ ΓΙΑ ΠΡΟΣΘΗΚΗ ΣΕ ΔΙΑΤΗΡΗΤΟ ΚΤΙΡΙΟ		
ΘΕΣΗ : ΟΔΟΣ ΝΟΤΑΡΑ 51 - 53 (πρώην 51-51Α) ΕΞΑΡΧΕΙΑ - ΔΗΜΟΣ ΑΘΗΝΑΙΩΝ		
ΜΕΛΕΤΗΤΕΣ: ΑΡΧΙΤΕΚΤΟΝΙΚΗ ΜΕΛΕΤΗ : ΑΣΠΑ ΜΕΛΕΤΗΤΗΣ : ΣΠΥΡΟΣ ΤΣΑΚΑΡΑΤΟΣ Ειδικότητα : ΑΡΧΙΤΕΚΤΩΝ ΑΡ. ΠΙΣΤΟΛΟΓΙΣΜΟΣ ΚΟΥΤΣΙΝΕΛΛΟΥ ΣΩΣΤΩ ΑΡΧΙΤΕΚΤΩΝ		
Το παρόν διάγραμμα συνοδεύει την από ... 23.11.22 ... εισήγηση της Δίνας Α.Ο.Κ.Α. Τμήματος Δ.1 η Τριτοβάθμιας ΔΗΜΗΤΡΑ ΜΑΤΣΟΥΚΑ Αρχιτέκτων - Μηχανικός		
ΚΕΝΤΡΙΚΟ ΓΥΝΑΚΕΙΟ ΑΡΧΙΤΕΚΤΟΝΙΚΗΣ Το παρόν σχέδιο/διάγραμμα μελετήθηκε από το Κ.Ε.Σ.Δ. την ... 02.10.2022 ... και εγκρίθηκε σύμφωνα με την υπ' αριθμ. ... 53 ... γνωμοδότηση του ΠΡΟΞΕΡΟΥ ΓΡΑΜΜΑΤΕΑΣ Ε. ΜΠΑΒΟΥΡΑΝΗΣ ΓΡΑΜΜΑΤΕΑΣ		
ΜΕΛΕΤΗ : ΜΕΛΕΤΗ :		
ΣΤΑΔΙΟ ΜΕΛΕΤΗΣ: ΠΡΟΜΕΛΕΤΗ	ΕΙΔΟΣ ΜΕΛΕΤΗΣ: ΑΡΧΙΤΕΚΤΟΝΙΚΗ	
ΘΕΜΑ: ΚΑΤΟΨΗ ΥΠΟΓΕΙΟΥ	ΑΡΙΘΜΟΣ ΣΧΕΔΙΟΥ: Y1	ΗΜΕΡΟΜΗΝΙΑ: ΜΑΪΟΣ 2022 ΚΑΜΑΚΑ: 1:50
ΣΦΡΑΓΙΔΑ: 		
ΥΠΟΓΡΑΦΗ:		

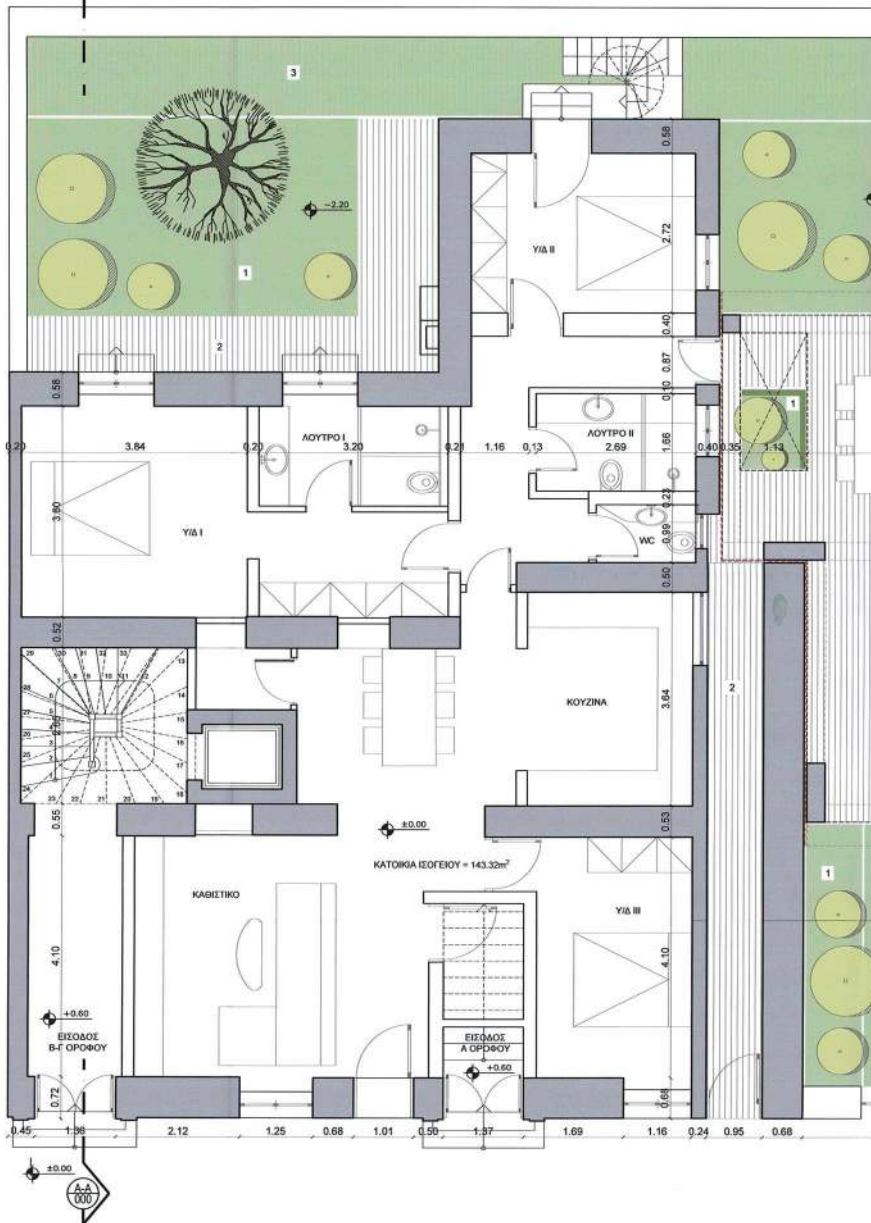

ΕΘΝΙΚΟ ΤΥΠΟΓΡΑΦΕΙΟ
Για τεχνικούς λόγους στο σχεδιάγραμμα,
από το ηλεκτρονικό αρχείο, έγινε
σμίκρυνση κατά ποσοστό **39%**

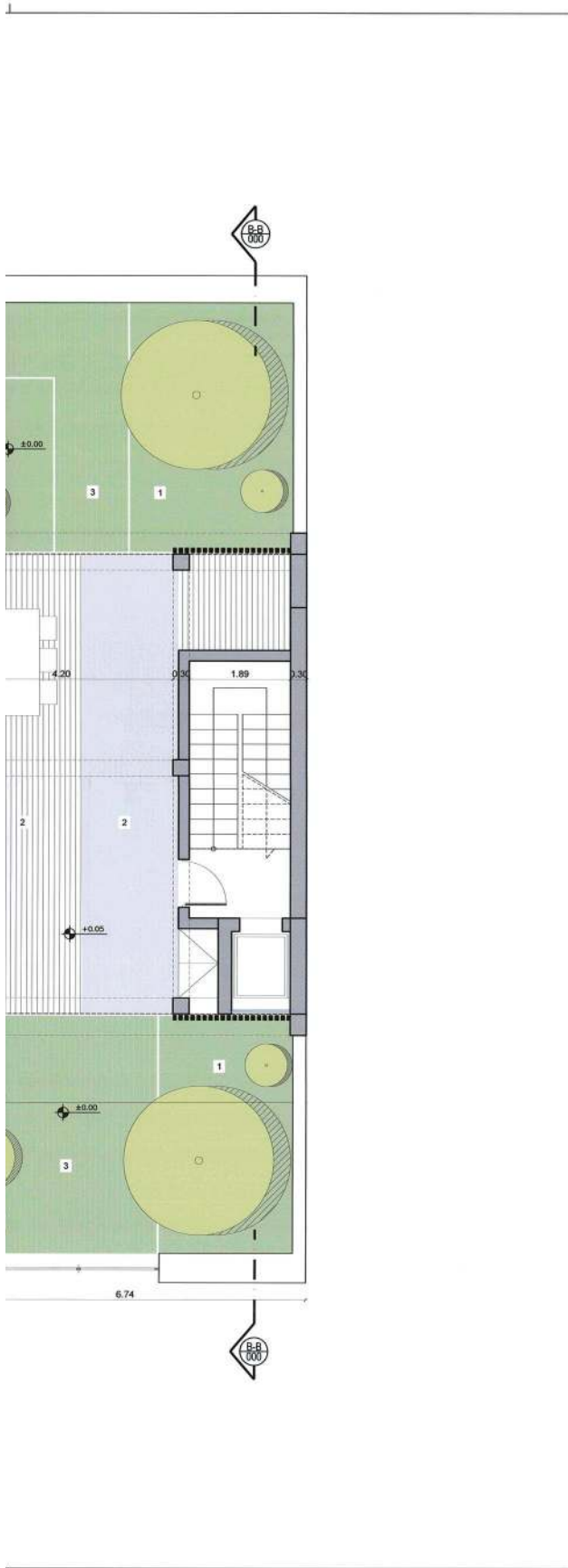

ΥΠΟΜΝΗΜΑ

- 1. ΦΥΤΕΥΣΗ
- 2. ΣΚΛΗΡΟ ΔΑΠΕΔΟ
- 3. ΚΥΒΟΛΙΘΟΙ

ΥΠΟΥΡΓΕΙΟ ΠΕΡΙΒΑΛΛΟΝΤΟΣ ΚΑΙ ΕΝΕΡΓΕΙΑΣ
 ΔΙΕΥΘΥΝΣΗ ΜΕΤΑ ΥΠΟΥΡΓΟ 8801/02/03/04-2023 ΠΡΑΧΗ
 Η ΠΡΟΣΤΑΣΙΑ ΤΗΣ ΔΙΑΣΚΕΪΣ
 ΤΟΠΟΓΡΑΦΙΚΟ ΕΡΓΑΣΙΟΝ
 ΔΑΔΥΛΛΑ ΚΑΤΣΙΝΑ
 ΤΟΠΟΓΡΑΦΟΣ ΜΕΛΟΜΕΛΟΣ
 Αριθμός Κτησία
 3008/02/23 1355

<p>ΚΥΡΙΟΣ ΤΟΥ ΕΡΓΟΥ:</p> <p align="center">Νικόλαος Στασινόπουλος Κοινωνοφελές Ίδρυμα Κοινωνικού και Πολιτιστικού Έργου</p>					
<p>ΕΡΓΟ:</p> <p align="center">ΕΙΔΙΚΗ ΡΥΘΜΙΣΗ ΓΙΑ ΠΡΟΣΘΗΚΗ ΣΕ ΔΙΑΤΗΡΗΤΕΟ ΚΤΙΡΙΟ</p>					
<p>ΘΕΣΗ:</p> <p align="center">ΟΔΟΣ ΝΟΤΑΡΑ 51 - 53 (πρώην 51-51Α) ΕΞΑΡΧΕΙΑ - ΔΗΜΟΣ ΑΘΗΝΑΙΩΝ</p>					
<p>ΜΕΛΕΤΗΤΕΣ:</p> <p>ΑΡΧΙΤΕΚΤΟΝΙΚΗ ΜΕΛΕΤΗ:</p> <p>ασα ΑΡΧΙΤΕΚΤΟΝΙΚΗ ΕΣΠΕΡΙΑΣ ΠΟΛΙΤΙΣΜΟΥ</p>	<p>ΜΕΛΕΤΗΤΗΣ</p> <p>ΣΠΥΡΟΣ ΤΣΑΓΚΑΡΑΤΟΣ ΚΟΥΣΤΑΝΕΛΛΟΥ 2020</p>	<p>Εξέλεγχος</p> <p>ΑΡΧΙΤΕΚΤΟΝ ΑΡ ΠΟΛΥΔΟΞΑΜΟΣ ΑΡΧΙΤΕΚΤΟΝ</p>			
<p>Το παρόν διάγραμμα συνοδεύει την από ...23.11.22... εσφολήση της Δ/σης Α.Δ.Κ.Α. Τμήματος Δ'.</p> <p>Η Τμηματάρχης</p> <p><i>ΔΗΜΗΤΡΑ ΜΑΤΣΟΥΚΑ</i> Αρχιτέκτων - Μηχανικός</p>					
<p>ΚΕΝΤΡΙΚΟ ΣΥΜΒΟΥΛΙΟ ΑΡΧΙΤΕΚΤΟΝΙΚΗΣ</p> <p>Το παρόν σχέδιο εγκρίθηκε από το Κ.Σ.Α. την ...5-12-2022... και εγκρίθηκε σύμφωνα με την υπ' αριθμ. ... γνωμοδότηση του ΠΡΟΪΚΤΟΣ ΓΡΑΜΜΑΤΕΙΑΣ</p> <p><i>Ε. ΜΠΑΚΟΓΙΑΝΝΗ</i> ΓΡΑΜΜΑΤΕΙΑ</p>					
<p>ΜΕΛΕΤΗ:</p>	<p>ΜΕΛΕΤΗ:</p>	<p>ΜΕΛΕΤΗ:</p>			
<p>ΣΤΑΔΙΟ ΜΕΛΕΤΗΣ:</p> <p align="center">ΠΡΟΜΕΛΕΤΗ</p>	<p>ΕΙΔΟΣ ΜΕΛΕΤΗΣ:</p> <p align="center">ΑΡΧΙΤΕΚΤΟΝΙΚΗ</p>				
<p>ΘΕΜΑ:</p> <p align="center">ΚΑΤΟΨΗ ΙΣΟΓΕΙΟΥ</p>	<p>ΑΡΙΘΜΟΣ ΣΧΕΔΙΟΥ:</p> <p align="center">A1</p>	<p>ΗΜΕΡΟΜΗΝΙΑ:</p> <p align="center">ΙΟΥΝΙΟΣ 2022</p>			
		<p>ΚΥΜΑΚΑ:</p> <p align="center">1:50</p>			
<p>ΣΦΡΑΓΙΣΤΑ:</p> <p>ΑΣΑ ΚΣΤ Α.Ε. Architectural & Environmental Design Σοφοκλέους 10, Αθήνα 11527 Α.Ε.Μ.Φ.Ε.Τ. Τ.Κ. 11527 Τ.Ε.Λ. 01192980 Α.Φ.Μ. 994197282 Τ.Α.Π. 01192980 Διεύθυνση: 10, 11527 Αθήνα Τ.Ε.Λ. 01192980</p>	<p>ΥΠΟΓΡΑΦΗ:</p>				
<p>A</p>	<p>A A A</p>	<p>0 0 0</p>	<p>X X X</p>	<p>0 0 0</p>	<p>A</p>
<p>ΣΤΑΔΙΟ ΜΕΛΕΤΗΣ</p>	<p>ΕΙΔΟΣ ΜΕΛΕΤΗΣ</p>	<p>ΑΡΙΘΜΟΣ ΣΧΕΔΙΟΥ</p>	<p>ΥΠΟΓΡΑΦΕΣ ΜΕΛΕΤΗΣ</p>	<p>ΑΡΙΘΜΟΣ ΣΧΕΔΙΟΥ</p>	<p>ΗΜΕΡΟΜΗΝΙΑ</p>

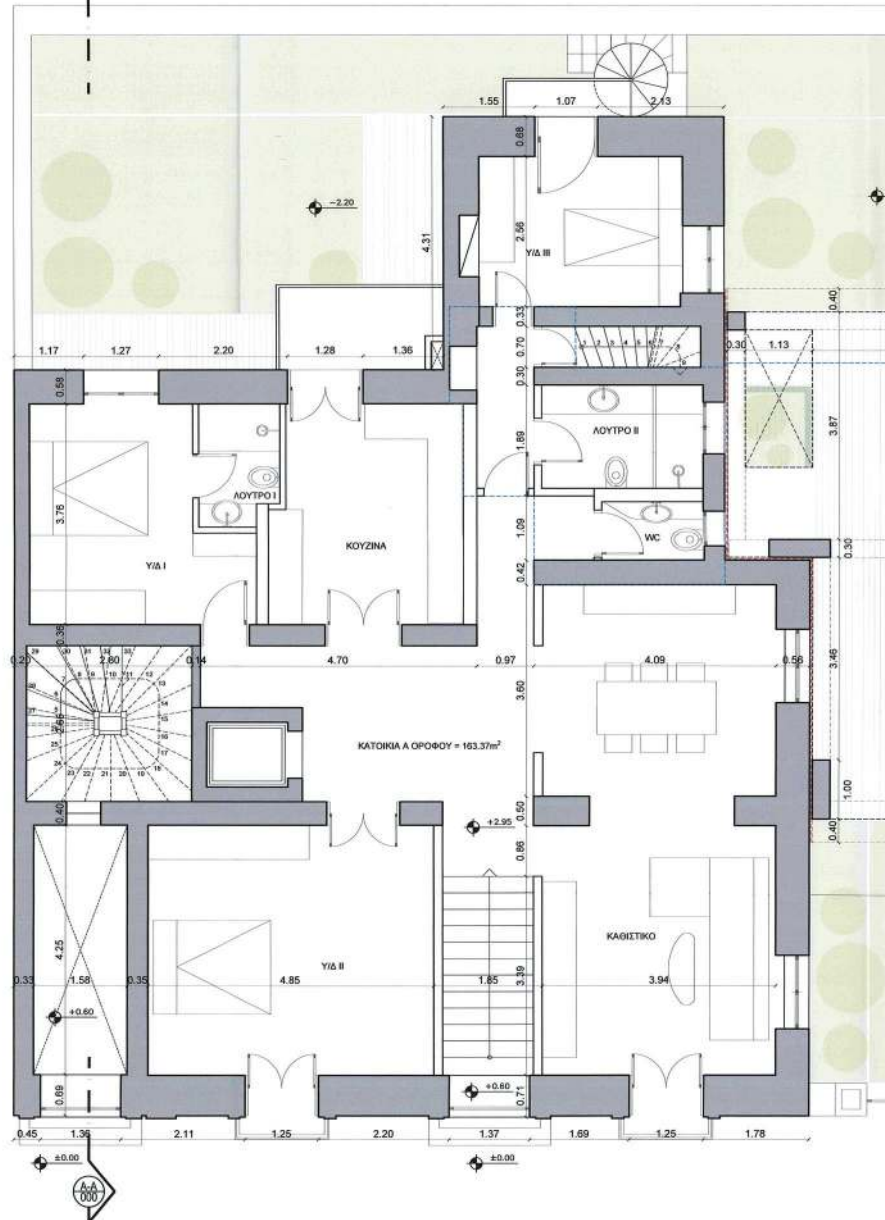

ΕΘΝΙΚΟ ΤΥΠΟΓΡΑΦΕΙΟ
Για τεχνικούς λόγους στο σχεδιάγραμμα,
από το ηλεκτρονικό αρχείο, έγινε
σμίκρυνση κατά ποσοστό **39%**

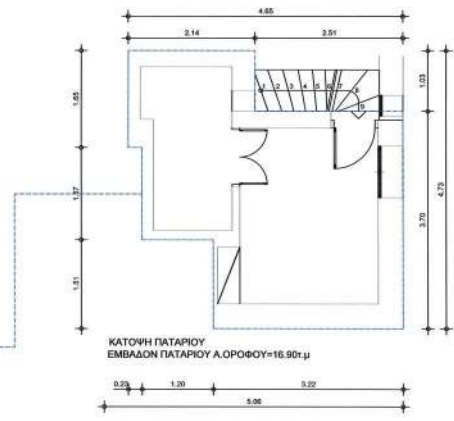
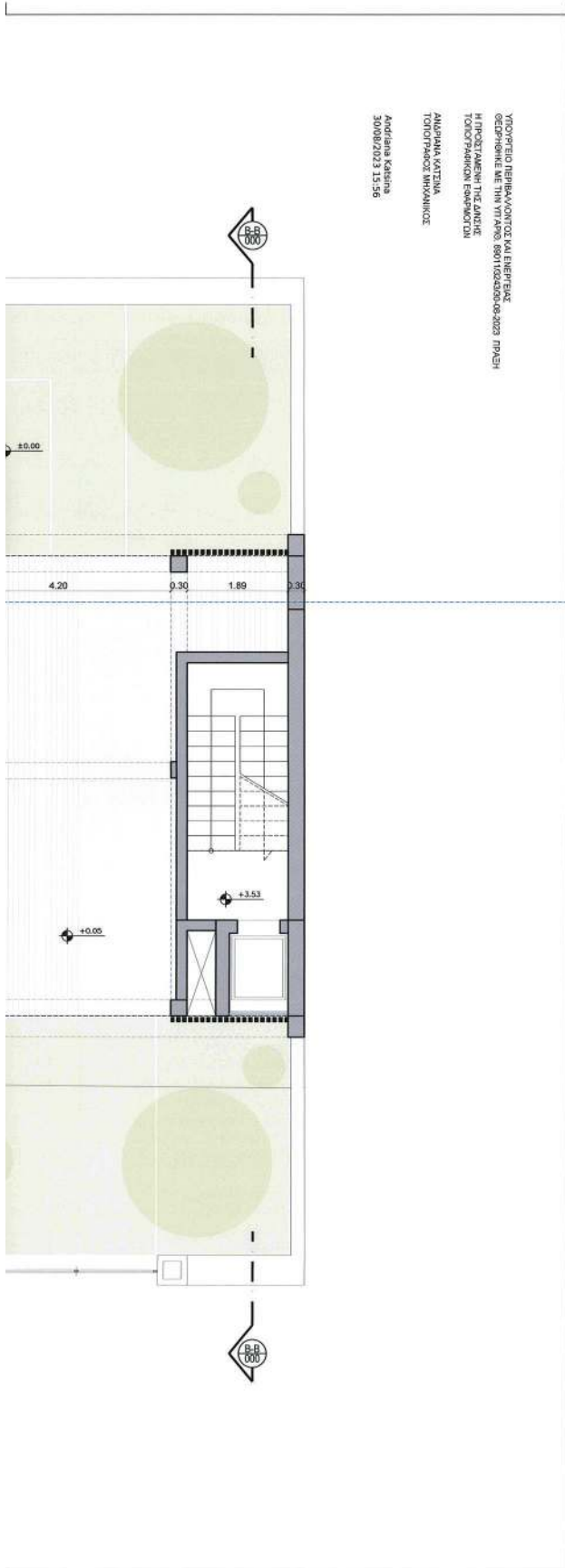

Νικόλαος Στασινόπουλος Κοινωνιολόγος Κοινωνικό και Πολιτιστικό Έργο		
ΕΡΓΟ : ΕΙΔΙΚΗ ΡΥΘΜΙΣΗ ΓΙΑ ΠΡΟΣΘΗΚΗ ΣΕ ΔΙΑΤΗΡΗΤΕΟ ΚΤΙΡΙΟ		
ΘΕΣΗ : ΟΔΟΣ ΝΟΤΑΡΑ 51 - 53 (πρώην 51-51Α) ΕΞΑΡΧΕΙΑ - ΔΗΜΟΣ ΑΘΗΝΑΙΩΝ		
ΜΕΛΕΤΗΤΗΣ:	ΜΕΛΕΤΗΤΗΣ:	Εικόνητμος
ΑΡΧΙΤΕΚΤΟΝΙΚΗ ΜΕΛΕΤΗ:	ΣΠΥΡΟΣ ΤΣΑΓΚΑΡΑΤΟΣ	ΑΡΧΙΤΕΚΤΟΝ ΑΡ ΠΟΛΙΤΙΣΜΟΜΟΣ
	ΚΟΥΤΣΑΝΕΛΛΟΥ 2020	ΑΡΧΙΤΕΚΤΟΝ
Το παρόν διάγραμμα συνοδεύει την από <u>29.11.22</u> εισήγηση της Δ/νσης Α.Ο.Κ.Α. Τμήματος Δ', Η Τριμελή  ΔΗΜΗΤΡΑ ΜΑΤΣΟΥΚΑ Αρχιτέκτων - Μηχανικός		ΚΕΝΤΡΙΚΟ ΣΥΜΒΟΥΛΙΟ ΑΡΧΙΤΕΚΤΟΝΙΚΗΣ Το παρόν σχέδιο/γράμμα μητέρας από το Κ.Σ.Α. τηνφωτολ. - 2022..... και εγκρίθηκε σύμφωνα με την υπ' αριθμ.γνωμοδότηση του ΠΡΕΣΒΥΤΟΥ  Ε. ΜΠΑΚΟΔΑΝΙΗΛ ΠΡΕΣΒΥΤΟΣ
ΜΕΛΕΤΗ :		
ΜΕΛΕΤΗ :		
ΣΤΑΔΙΟ ΜΕΛΕΤΗΣ:	ΕΙΔΟΣ ΜΕΛΕΤΗΣ:	
ΠΡΟΜΕΛΕΤΗ	ΑΡΧΙΤΕΚΤΟΝΙΚΗ	
ΘΕΜΑ:	ΑΡΙΘΜΟΣ ΣΧΕΔΙΟΥ:	ΗΜΕΡΟΜΗΝΙΑ:
ΚΑΤΩΦΗ Α ΟΡΟΦΟΥ	A2	ΙΟΥΝΙΟΣ 2022
		ΚΑΝΙΣΚΑ: 1:50
ΣΦΡΑΓΙΔΑ:	ΥΠΟΓΡΑΦΗ:	
		

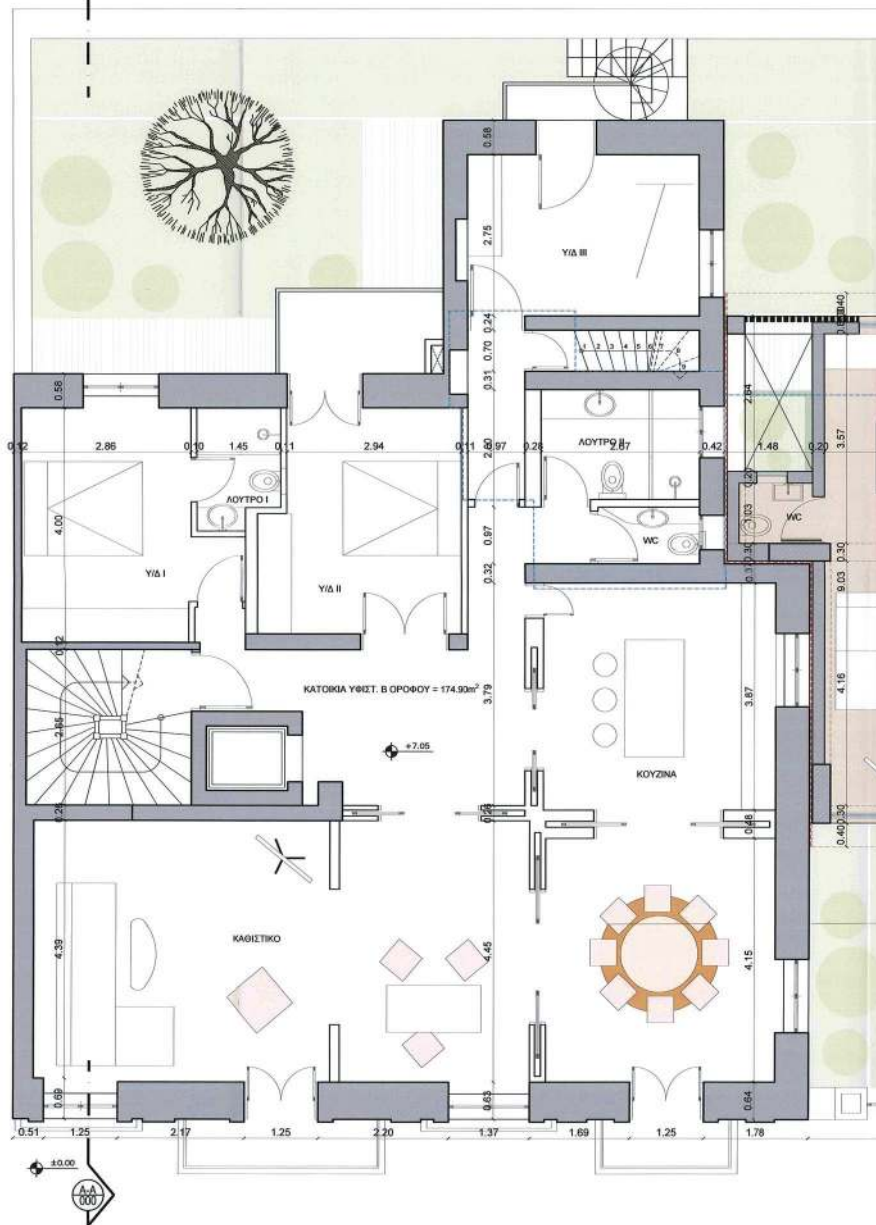

ΕΘΝΙΚΟ ΤΥΠΟΓΡΑΦΕΙΟ
Για τεχνικούς λόγους στο σχεδιάγραμμα,
από το ηλεκτρονικό αρχείο, έγινε
σμίκρυνση κατά ποσοστό **39%**

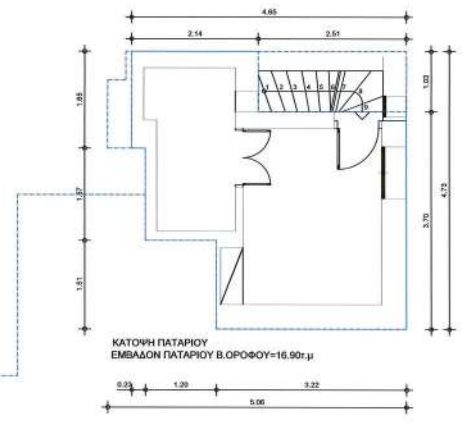

<p>ΚΥΡΙΟΣ ΤΟΥ ΕΡΓΟΥ:</p> <p align="center">Νικόλαος Στασινόπουλος Κοινωνοφελές Ίδρυμα Κοινωνικού και Πολιτιστικού Έργου</p>					
<p>ΕΡΓΟ:</p> <p align="center">ΕΙΔΙΚΗ ΡΥΘΜΙΣΗ ΓΙΑ ΠΡΟΣΘΗΚΗ ΣΕ ΔΙΑΤΗΡΗΤΕΟ ΚΤΙΡΙΟ</p>					
<p>ΟΔΟΣ:</p> <p align="center">ΟΔΟΣ ΝΟΤΑΡΑ 51 - 53 (πρώην 51-51Α) ΕΞΑΡΧΕΙΑ - ΔΗΜΟΣ ΑΘΗΝΑΙΩΝ</p>					
<p>ΜΕΛΕΤΗΤΕΣ:</p> <table border="0"> <tr> <td> <p>ΑΡΧΙΤΕΚΤΟΝΙΚΗ ΜΕΛΕΤΗ:</p> <p align="center">ασηα ΑΡΧΙΤΕΚΤΟΝΙΚΗ ΣΧΕΔΙΑΣΤΙΚΗ ΠΡΑΞΕΙΣ</p> <p>Το παρόν διάγραμμα συνοδεύει την από 23.11.22 εισήγηση της Δ/νσης Α.Ο.Κ.Α. Τμήματος Δ. Η Τριμνησάρχης:</p> <p align="center"><i>DM</i> ΔΗΜΗΤΡΑ ΜΑΤΣΟΥΚΑ Αρχιτέκτων - Μηχανικός</p> </td> <td> <p>ΜΕΛΕΤΗΤΗΣ</p> <p align="center">ΣΤΥΡΙΟΣ ΤΣΑΚΑΡΑΤΟΣ ΚΟΥΤΣΑΝΕΛΑΟΥ 2020</p> </td> <td> <p>Εκδότης</p> <p align="center">ΑΡΧΙΤΕΚΤΟΝ ΔΡ ΠΑΝΑΓΙΩΤΑΚΗΣ ΑΡΧΙΤΕΚΤΟΝ</p> </td> </tr> </table> <p>ΜΕΛΕΤΗ:</p> <p>ΜΕΛΕΤΗ:</p>			<p>ΑΡΧΙΤΕΚΤΟΝΙΚΗ ΜΕΛΕΤΗ:</p> <p align="center">ασηα ΑΡΧΙΤΕΚΤΟΝΙΚΗ ΣΧΕΔΙΑΣΤΙΚΗ ΠΡΑΞΕΙΣ</p> <p>Το παρόν διάγραμμα συνοδεύει την από 23.11.22 εισήγηση της Δ/νσης Α.Ο.Κ.Α. Τμήματος Δ. Η Τριμνησάρχης:</p> <p align="center"><i>DM</i> ΔΗΜΗΤΡΑ ΜΑΤΣΟΥΚΑ Αρχιτέκτων - Μηχανικός</p>	<p>ΜΕΛΕΤΗΤΗΣ</p> <p align="center">ΣΤΥΡΙΟΣ ΤΣΑΚΑΡΑΤΟΣ ΚΟΥΤΣΑΝΕΛΑΟΥ 2020</p>	<p>Εκδότης</p> <p align="center">ΑΡΧΙΤΕΚΤΟΝ ΔΡ ΠΑΝΑΓΙΩΤΑΚΗΣ ΑΡΧΙΤΕΚΤΟΝ</p>
<p>ΑΡΧΙΤΕΚΤΟΝΙΚΗ ΜΕΛΕΤΗ:</p> <p align="center">ασηα ΑΡΧΙΤΕΚΤΟΝΙΚΗ ΣΧΕΔΙΑΣΤΙΚΗ ΠΡΑΞΕΙΣ</p> <p>Το παρόν διάγραμμα συνοδεύει την από 23.11.22 εισήγηση της Δ/νσης Α.Ο.Κ.Α. Τμήματος Δ. Η Τριμνησάρχης:</p> <p align="center"><i>DM</i> ΔΗΜΗΤΡΑ ΜΑΤΣΟΥΚΑ Αρχιτέκτων - Μηχανικός</p>	<p>ΜΕΛΕΤΗΤΗΣ</p> <p align="center">ΣΤΥΡΙΟΣ ΤΣΑΚΑΡΑΤΟΣ ΚΟΥΤΣΑΝΕΛΑΟΥ 2020</p>	<p>Εκδότης</p> <p align="center">ΑΡΧΙΤΕΚΤΟΝ ΔΡ ΠΑΝΑΓΙΩΤΑΚΗΣ ΑΡΧΙΤΕΚΤΟΝ</p>			
<p>ΕΤΑΣΙΟ ΜΕΛΕΤΗΣ:</p> <p align="center">ΠΡΟΜΕΛΕΤΗ</p>	<p>ΕΙΔΟΣ ΜΕΛΕΤΗΣ:</p> <p align="center">ΑΡΧΙΤΕΚΤΟΝΙΚΗ</p>				
<p>ΣΕΜΑ:</p> <p align="center">ΚΑΤΩΦΗ Β ΟΡΟΦΟΥ</p>	<p>ΑΡΙΘΜΟΣ ΣΧΕΔΙΟΥ:</p> <p align="center">A3</p>	<p>ΗΜΕΡΟΜΗΝΙΑ:</p> <p align="center">ΙΟΥΝΙΟΣ 2022</p> <p>ΚΛΑΣΚΑ:</p> <p align="center">1:50</p>			
<p>ΣΥΝΤΑΞΗ:</p> <p align="center">ΑΣΡΑ ΚΣΤ Α.Ε. Architectural Office - Environmental Design Οδός Αρκαδίου 10, Αθήνα 11527, Τηλ: 210 773 1229 Email: info@askst.gr, askst@askst.gr Α.Ο.Μ.Α. 014147797 (ΕΠΕΡΕΤΕ) - Αριθμός Μητρώου 014147797 (ΕΠΕΡΕΤΕ) - 014147797 (ΕΠΕΡΕΤΕ)</p>	<p>ΥΠΟΓΡΑΦΗ:</p>				

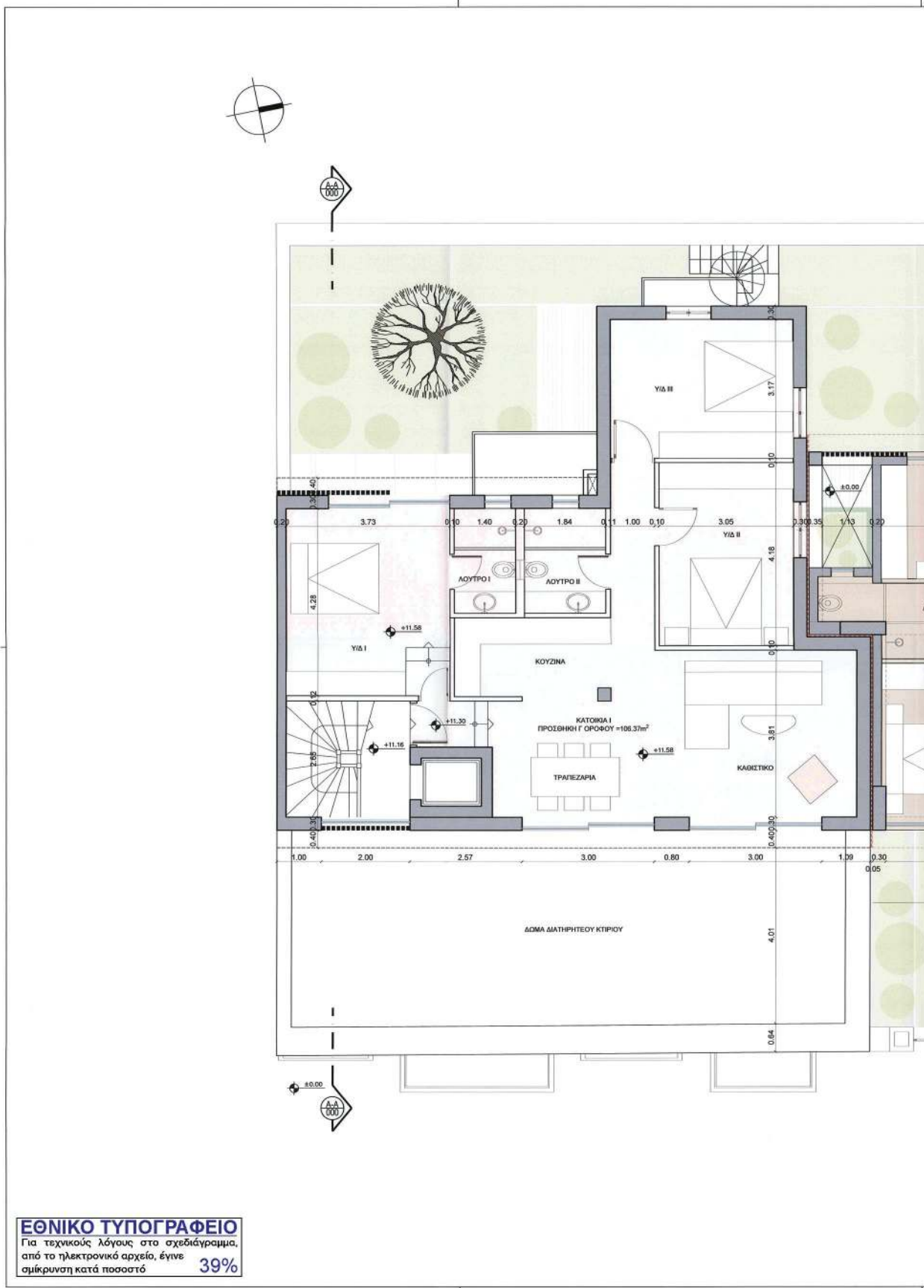

ΕΘΝΙΚΟ ΤΥΠΟΓΡΑΦΕΙΟ
Για τεχνικούς λόγους στο σχεδιάγραμμα,
από το ηλεκτρονικό αρχείο, έγινε
σμίκρυνση κατά ποσοστό **39%**

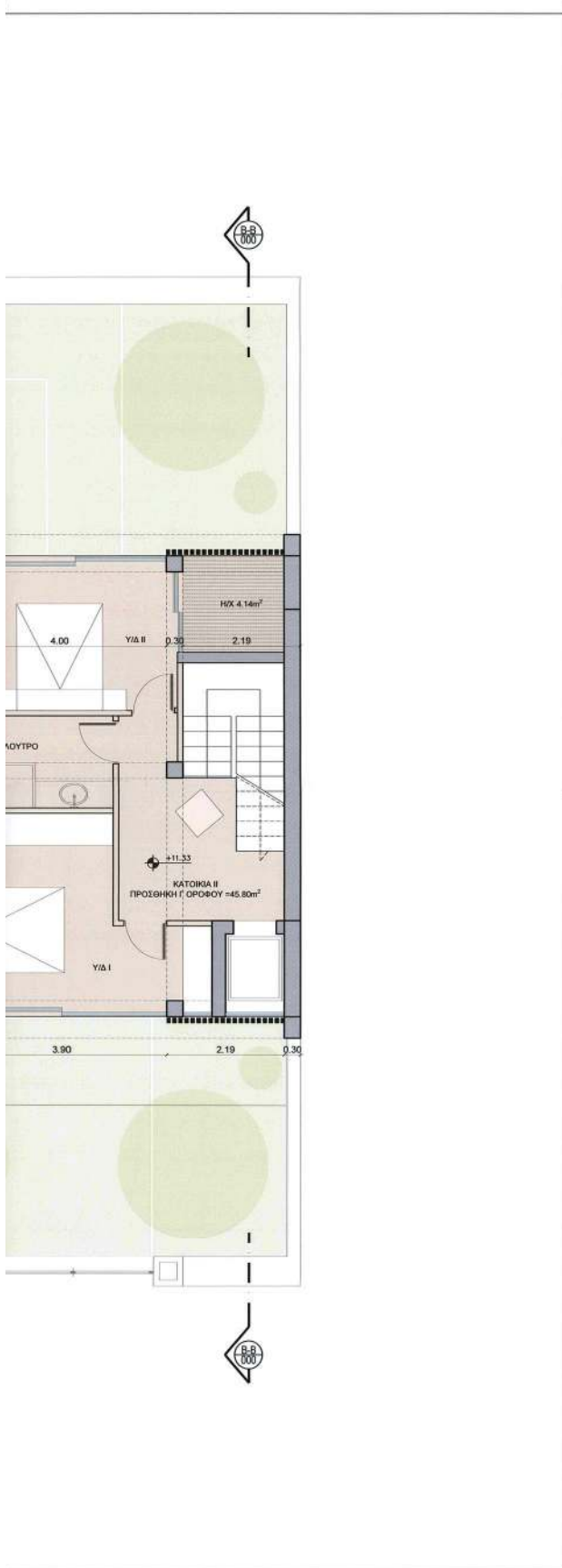

ΥΠΟΥΡΓΕΙΟ ΠΕΡΙΒΑΛΛΟΝΤΟΣ ΚΑΙ ΕΝΕΡΓΕΙΑΣ
 ΓΕΩΡΓΙΟΣ ΜΕΤΣΗΣ
 Η ΠΡΟΣΤΑΣΙΑ ΤΗΣ ΔΙΑΣΤΑΣΗΣ
 ΤΟΠΟΓΡΑΦΙΚΟΝ ΕΒΑΛΩΣΤΟΝ
 ΑΔΑΦΑΝΑ ΚΑΤΙΝΑ
 ΤΟΠΟΓΡΑΦΟΣ ΜΗΧΑΝΙΚΟΣ
 ΑΝΔΡΙΑΣ ΚΑΛΙΤΣΑ
 30/09/2023 13:59

ΚΥΡΙΟΣ ΤΟΥ ΕΡΓΟΥ:
Νικόλαος Στασινόπουλος
 Κοινοφελές Ίδρυμα Κοινωνικού και Πολιτιστικού Έργου

ΕΡΓΟ : **ΕΙΔΙΚΗ ΡΥΘΜΙΣΗ ΓΙΑ ΠΡΟΣΘΗΚΗ ΣΕ ΔΙΑΤΗΡΗΤΟ ΚΤΙΡΙΟ**
 ΘΕΣΗ : **ΟΔΟΣ ΝΟΤΑΡΑ 51 - 53 (πρώην 51-51Α)
 ΕΞΑΡΧΕΙΑ - ΔΗΜΟΣ ΑΘΗΝΑΙΩΝ**

ΜΕΛΕΤΗΤΕΣ:

ΑΡΧΙΤΕΚΤΟΝΙΚΗ ΜΕΛΕΤΗ :	ΜΕΛΕΤΗΤΗΣ	Εξώκοπος
	ΣΠΥΡΟΣ ΤΣΙΑΚΑΡΑΤΟΣ	ΑΡΧΙΤΕΚΤΟΝ ΑΡ ΠΟΛΕΟΔΟΜΟΣ
	ΚΟΥΤΣΑΝΕΛΛΟΥ ΖΩΖΩ	ΑΡΧΙΤΕΚΤΟΝ

ΑΣΠΑ
 ΑΡΧΙΤΕΚΤΟΝΙΚΗ ΣΥΛΛΟΓΗ ΤΕΧΝΟΛΟΓΩΝ

Το παρόν διάγραμμα συνοδεύει την από **29.11.22** ... εισήγηση της Δ/νσης Δ.Ο.Κ.Α. Τμήματος Δ.1.
 Η Τριμελής
ΔΗΜΗΤΡΑ ΜΑΤΣΟΥΚΑ
 Αρχιτέκτων - Μηχανικός

ΚΕΝΤΡΙΚΟ ΣΥΜΒΟΥΛΙΟ ΑΡΧΙΤΕΚΤΟΝΙΚΗΣ
 Το παρόν σχεδιαστικό μελέτηθηκε από το Η.Ε.Σ.Δ. την **29.11.2022** ... και εγκρίθηκε σύμφωνα με την υπ' αριθμ. ... γνωμοδότηση του ΠΡΟΕΔΡΟΣ ΓΡΑΜΜΑΤΕΑΣ
Ε. ΜΠΑΚΟΓΙΑΝΝΗΣ
 ΠΡΟΕΔΡΟΣ

ΜΕΛΕΤΗ:
 ΜΕΛΕΤΗ:

ΣΤΑΔΙΟ ΜΕΛΕΤΗΣ:	ΕΙΔΟΣ ΜΕΛΕΤΗΣ:	
ΠΡΟΜΕΛΕΤΗ	ΑΡΧΙΤΕΚΤΟΝΙΚΗ	
ΘΕΜΑ:	ΑΡΙΘΜΟΣ ΕΚΔΟΣΗΣ:	ΗΜΕΡΟΜΗΝΙΑ:
ΚΑΤΟΨΗ Γ ΟΡΟΦΟΥ	A4	ΙΟΥΝΟΣ 2022
		ΚΑΜΒΑΣ:
		1:50
ΣΦΡΑΓΙΣ:	ΥΠΟΓΡΑΦΗ:	
ΑΣΠΑ ΚΣΤ Α.Ε. Architectural Union International Design Σφραγισμένο Διαπιστευμένο Α.Σ. Αριθμός Π.Σ.Δ. 110/03/2019 Μέλος Ο.Κ.Α. - Ομοσπονδία Αρχιτέκτων 1923 Α.Ο. Μ. 0194 07/02/2022 ΣΕΠΤΕΜΒΡΙΟΥ 2022 Αρμόδιος: 11/11/2022 Σφραγισμένο		

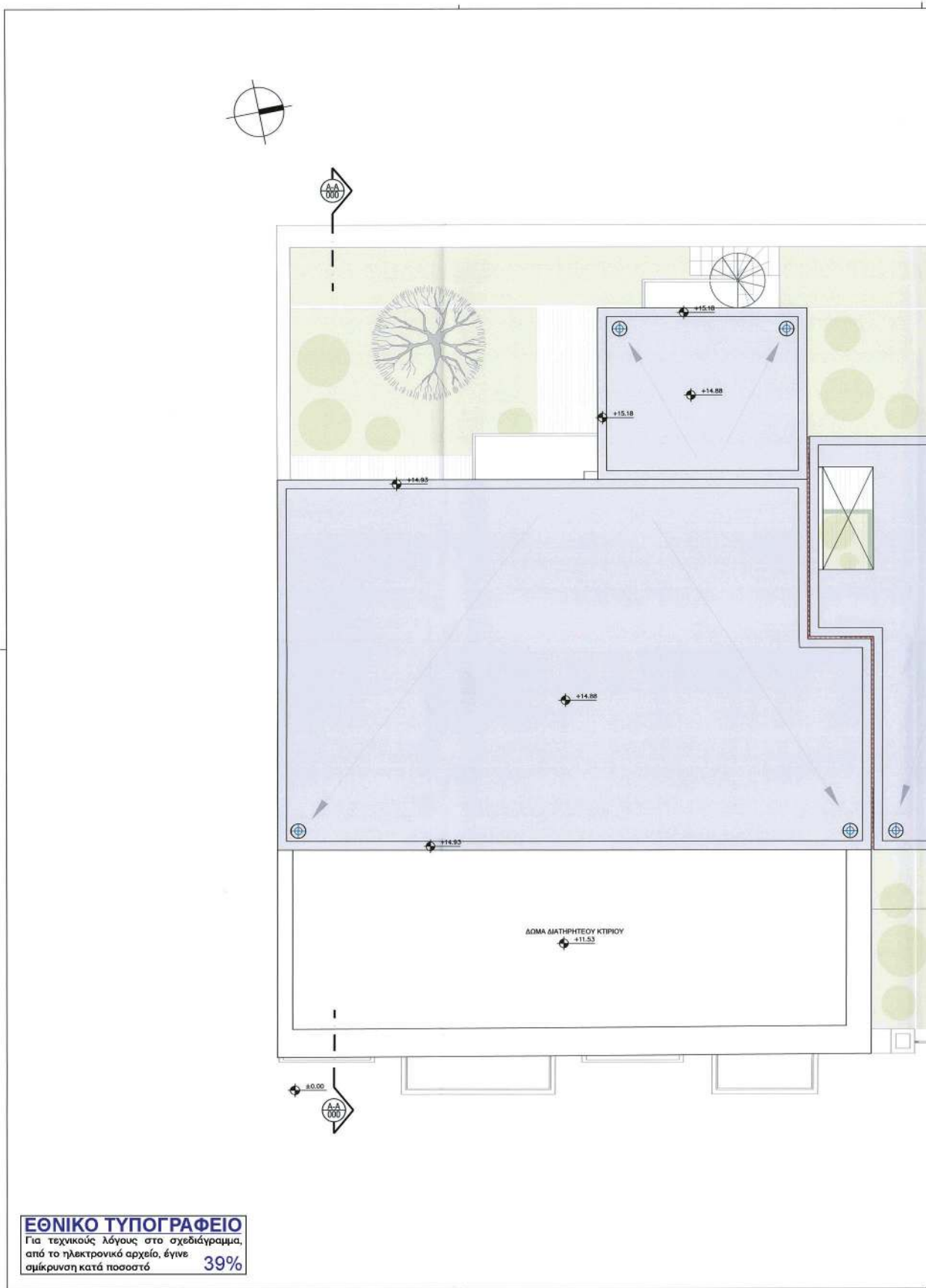

ΕΘΝΙΚΟ ΤΥΠΟΓΡΑΦΕΙΟ
Για τεχνικούς λόγους στο σχεδιάγραμμα,
από το ηλεκτρονικό αρχείο, έγινε
σμίκρυνση κατά ποσοστό 39%

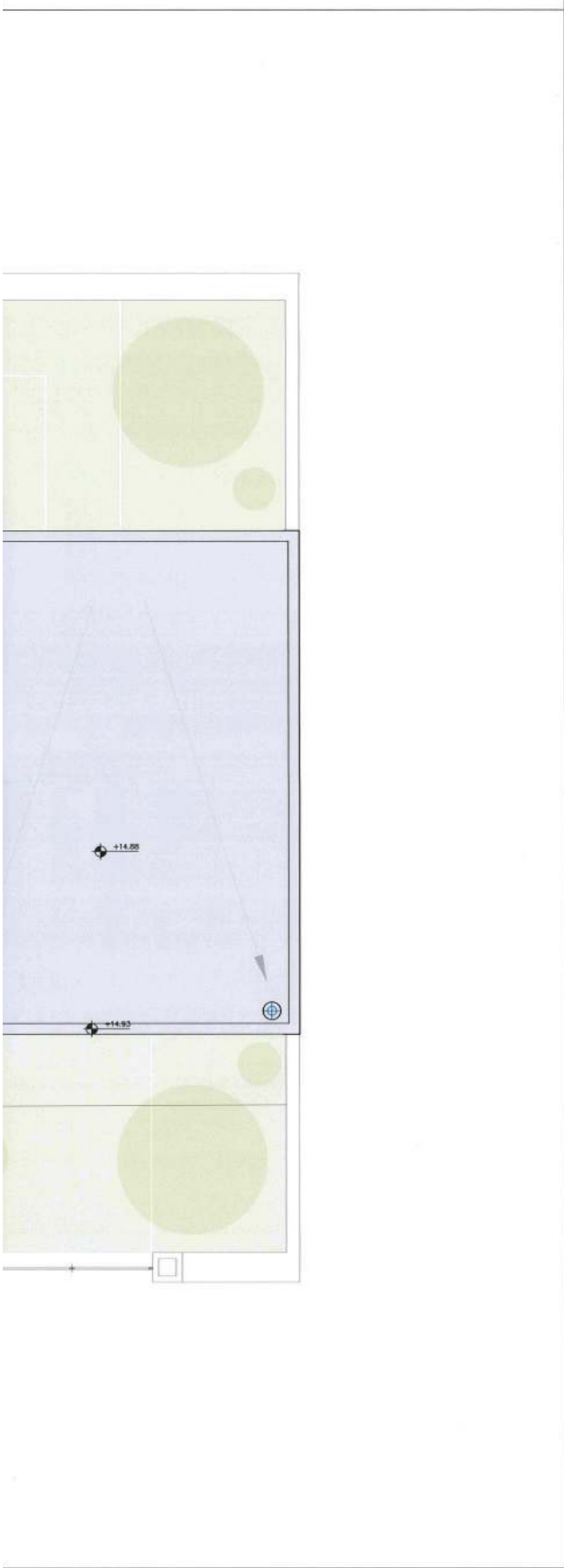

ΥΠΟΥΡΓΕΙΟ ΠΕΡΙΒΑΛΛΟΝΤΟΣ ΚΑΙ ΕΝΕΡΓΕΙΑΣ
 ΥΠΟΥΡΓΕΙΟ ΜΕΤΑΦΟΡΩΝ ΚΑΙ ΥΠΟΔΟΜΩΝ
 Η ΠΡΟΣΤΑΣΙΑ ΤΗΣ ΔΙΑΣΚΕΪΣ
 ΤΟΠΟΓΡΑΦΙΚΟΝ ΕΡΓΑΝΙΟΝ
 ΑΔΙΑΡΚΗ ΚΑΤΑΣΤΑΣΗ
 ΤΟΠΟΓΡΑΦΟΣ ΜΗΧΑΝΙΚΟΣ
 Ανδρέας Κερίδης
 30/08/2023 15:59

<p>ΚΥΡΙΟΣ ΤΟΥ ΕΡΓΟΥ:</p> <p>Νικόλαος Στασινόπουλος Κοινοφελές Ίδρυμα Κοινωνικού και Πολιτιστικού Έργου</p>					
<p>ΕΡΓΟ: ΕΙΔΙΚΗ ΡΥΘΜΙΣΗ ΓΙΑ ΠΡΟΣΘΗΚΗ ΣΕ ΔΙΑΤΗΡΗΤΟ ΚΤΙΡΙΟ</p>					
<p>ΟΔΟΣ: ΟΔΟΣ ΝΟΤΑΡΑ 51 - 53 (πρώην 51-51Α) ΕΞΑΡΧΕΙΑ - ΔΗΜΟΣ ΑΘΗΝΑΙΩΝ</p>					
<p>ΜΕΛΗΤΗΤΕΣ:</p> <table border="0"> <tr> <td> <p>ΑΡΧΙΤΕΚΤΟΝΙΚΗ ΜΕΛΕΤΗ:</p> <p>ασπα ΑΡΧΙΤΕΚΤΟΝΙΚΗ ΣΧΕΔΙΑΣΤΙΚΗ ΠΡΟΒΛΕΨΗ</p> <p>Το παρόν διάγραμμα συνοδεύει την από 23.11.22 εισήγηση της Δ/νσης Α.Ο.Κ.Α. Τμήματος Δ'.</p> <p>Η Τριμελής:</p> <p>ΔΗΜΗΤΡΑ ΜΑΤΣΟΥΚΑ Αρχιτέκτων - Μηχανικός</p> </td> <td> <p>ΜΕΛΗΤΗΤΗΣ</p> <p>ΣΠΥΡΟΣ ΣΙΑΓΚΑΡΑΤΟΣ ΚΟΥΤΣΑΝΕΛΛΟΥ ΖΩΖΩ</p> </td> <td> <p>Εικόπλη</p> <p>ΑΡΧΙΤΕΚΤΟΝ ΑΡ ΠΟΛΥΤΕΧΝΙΟΜΟΣ ΑΡΧΙΤΕΚΤΟΝ</p> <p>ΚΕΝΤΡΙΚΟ ΣΥΜΒΟΥΛΙΟ ΑΡΧΙΤΕΚΤΟΝΙΚΗΣ Το παρόν σχεδιαστικό μελέτηθηκε από το Κ.Σ.Α. την 5-19-2020 και εγκρίθηκε σύμφωνα με την υπ' αριθμ. 589 γνωμοδότηση του ΠΡΟΕΔΡΟΣ ΓΡΑΜΜΑΤΕΑΣ</p> <p>Ε. ΜΠΑΚΟΓΙΑΝΝΗΣ Α. ΜΠΙΣΣΑ</p> </td> </tr> </table>			<p>ΑΡΧΙΤΕΚΤΟΝΙΚΗ ΜΕΛΕΤΗ:</p> <p>ασπα ΑΡΧΙΤΕΚΤΟΝΙΚΗ ΣΧΕΔΙΑΣΤΙΚΗ ΠΡΟΒΛΕΨΗ</p> <p>Το παρόν διάγραμμα συνοδεύει την από 23.11.22 εισήγηση της Δ/νσης Α.Ο.Κ.Α. Τμήματος Δ'.</p> <p>Η Τριμελής:</p> <p>ΔΗΜΗΤΡΑ ΜΑΤΣΟΥΚΑ Αρχιτέκτων - Μηχανικός</p>	<p>ΜΕΛΗΤΗΤΗΣ</p> <p>ΣΠΥΡΟΣ ΣΙΑΓΚΑΡΑΤΟΣ ΚΟΥΤΣΑΝΕΛΛΟΥ ΖΩΖΩ</p>	<p>Εικόπλη</p> <p>ΑΡΧΙΤΕΚΤΟΝ ΑΡ ΠΟΛΥΤΕΧΝΙΟΜΟΣ ΑΡΧΙΤΕΚΤΟΝ</p> <p>ΚΕΝΤΡΙΚΟ ΣΥΜΒΟΥΛΙΟ ΑΡΧΙΤΕΚΤΟΝΙΚΗΣ Το παρόν σχεδιαστικό μελέτηθηκε από το Κ.Σ.Α. την 5-19-2020 και εγκρίθηκε σύμφωνα με την υπ' αριθμ. 589 γνωμοδότηση του ΠΡΟΕΔΡΟΣ ΓΡΑΜΜΑΤΕΑΣ</p> <p>Ε. ΜΠΑΚΟΓΙΑΝΝΗΣ Α. ΜΠΙΣΣΑ</p>
<p>ΑΡΧΙΤΕΚΤΟΝΙΚΗ ΜΕΛΕΤΗ:</p> <p>ασπα ΑΡΧΙΤΕΚΤΟΝΙΚΗ ΣΧΕΔΙΑΣΤΙΚΗ ΠΡΟΒΛΕΨΗ</p> <p>Το παρόν διάγραμμα συνοδεύει την από 23.11.22 εισήγηση της Δ/νσης Α.Ο.Κ.Α. Τμήματος Δ'.</p> <p>Η Τριμελής:</p> <p>ΔΗΜΗΤΡΑ ΜΑΤΣΟΥΚΑ Αρχιτέκτων - Μηχανικός</p>	<p>ΜΕΛΗΤΗΤΗΣ</p> <p>ΣΠΥΡΟΣ ΣΙΑΓΚΑΡΑΤΟΣ ΚΟΥΤΣΑΝΕΛΛΟΥ ΖΩΖΩ</p>	<p>Εικόπλη</p> <p>ΑΡΧΙΤΕΚΤΟΝ ΑΡ ΠΟΛΥΤΕΧΝΙΟΜΟΣ ΑΡΧΙΤΕΚΤΟΝ</p> <p>ΚΕΝΤΡΙΚΟ ΣΥΜΒΟΥΛΙΟ ΑΡΧΙΤΕΚΤΟΝΙΚΗΣ Το παρόν σχεδιαστικό μελέτηθηκε από το Κ.Σ.Α. την 5-19-2020 και εγκρίθηκε σύμφωνα με την υπ' αριθμ. 589 γνωμοδότηση του ΠΡΟΕΔΡΟΣ ΓΡΑΜΜΑΤΕΑΣ</p> <p>Ε. ΜΠΑΚΟΓΙΑΝΝΗΣ Α. ΜΠΙΣΣΑ</p>			
<p>ΜΕΛΕΤΗ:</p>	<p>ΜΕΛΕΤΗ:</p>	<p>ΜΕΛΕΤΗ:</p>			
<p>ΣΤΑΔΙΟ ΜΕΛΕΤΗΣ:</p> <p>ΠΡΟΜΕΛΕΤΗ</p>	<p>ΕΙΔΟΣ ΜΕΛΕΤΗΣ:</p> <p>ΑΡΧΙΤΕΚΤΟΝΙΚΗ</p>	<p>ΑΡΙΘΜΟΣ ΣΧΕΔΙΟΥ:</p> <p>A5</p>			
<p>ΘΕΜΑ:</p> <p>ΚΑΤΟΨΗ ΔΩΜΑΤΟΣ</p>	<p>ΗΜΕΡΟΜΗΝΙΑ:</p> <p>ΜΑΙΟΣ 2022</p>	<p>ΚΥΜΑΝΣΑ:</p> <p>1:50</p>			
<p>ΣΦΡΑΓΙΣ:</p>	<p>ΥΠΟΓΡΑΦΗ:</p>				

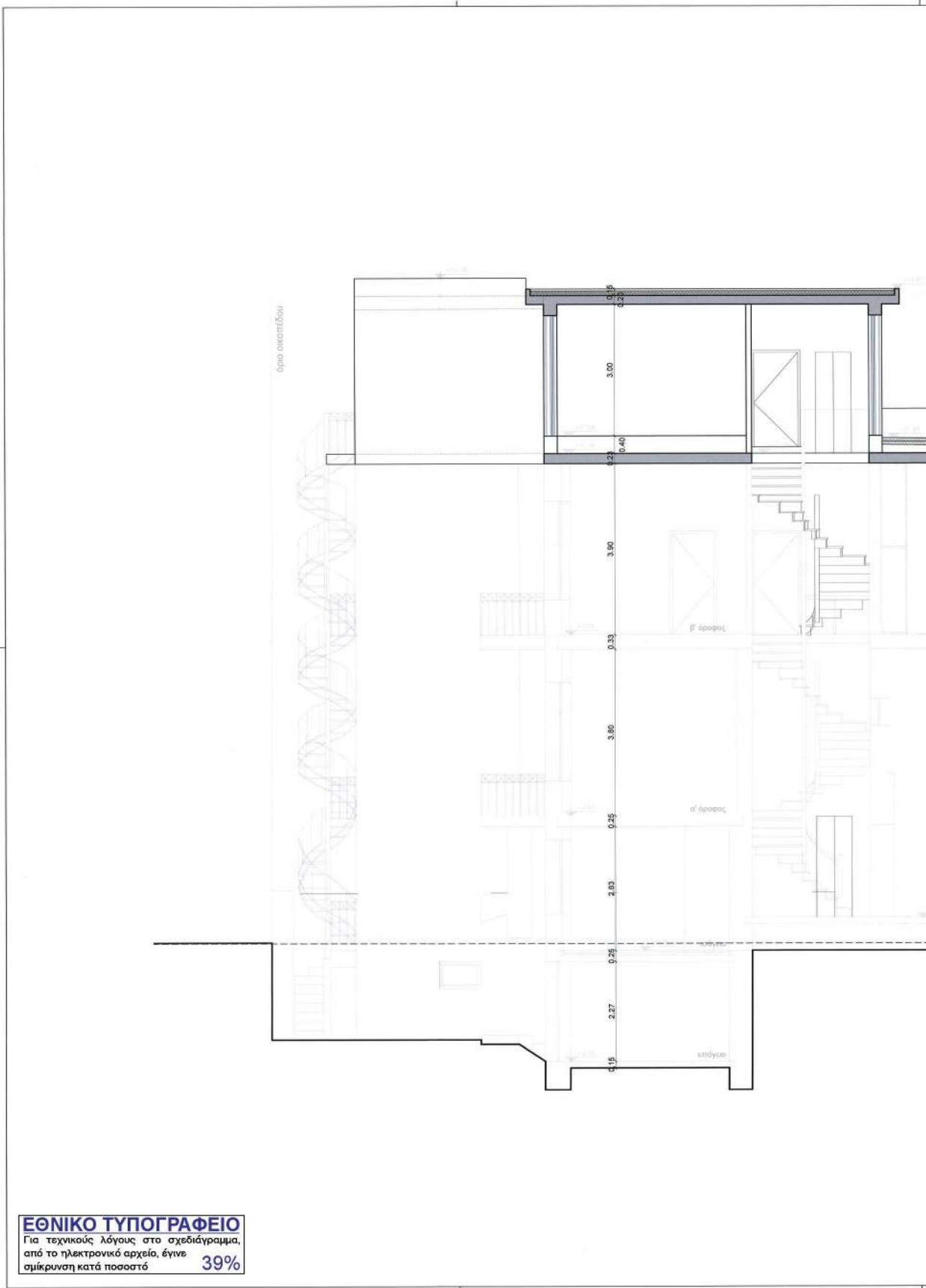

ΕΘΝΙΚΟ ΤΥΠΟΓΡΑΦΕΙΟ
Για τεχνικούς λόγους στο σχεδιάγραμμα,
από το ηλεκτρονικό αρχείο, έγινε
σμίκρυνση κατά ποσοστό **39%**

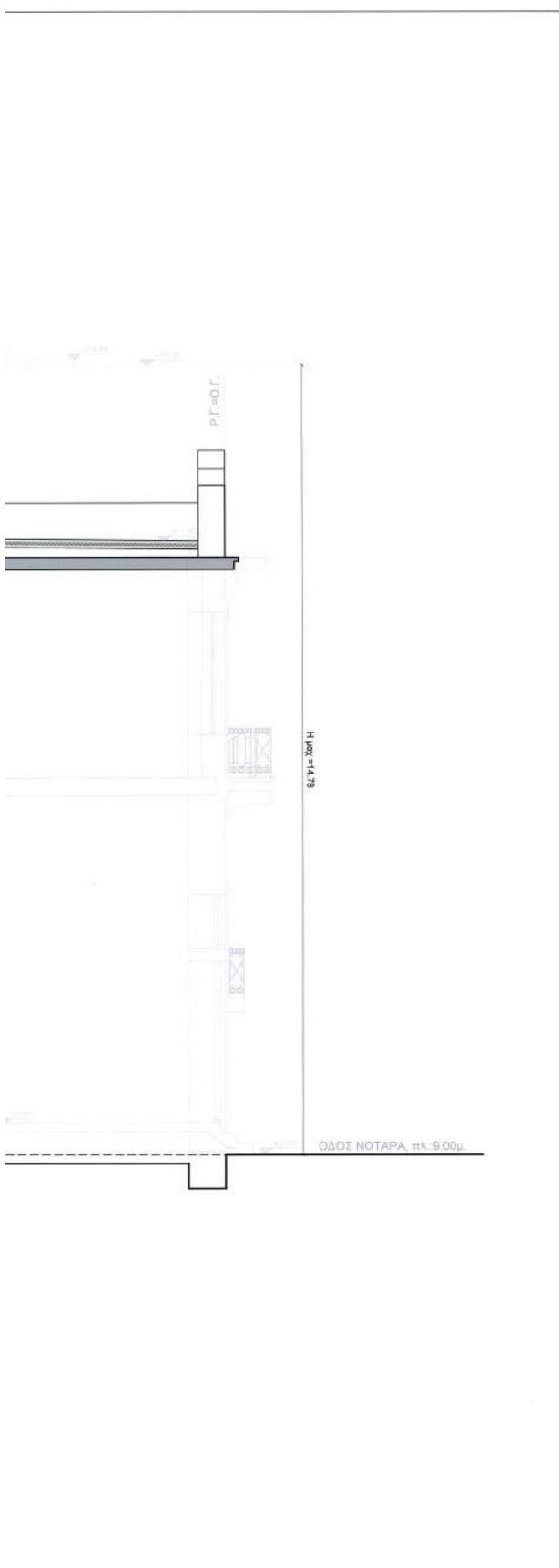

ΥΠΟΥΡΓΕΙΟ ΠΕΡΙΒΑΛΛΟΝΤΟΣ ΚΑΙ ΒΙΩΣΙΜΗΣ
 ΟΙΚΟΓΕΝΕΙΑΣ ΚΑΙ ΤΗΝ ΠΡΟΣΤΑΣΙΑΣ ΤΗΣ ΔΙΑΜΕΣ
 Η ΠΡΟΣΤΑΣΙΑ ΤΗΣ ΔΙΑΜΕΣ
 ΤΟΠΟΓΡΑΦΙΚΗ ΕΡΕΥΝΑ

ΑΝΔΡΕΑΣ ΚΑΤΣΙΩΝ
 ΤΟΠΟΓΡΑΦΟΣ ΜΗΧΑΝΙΚΟΣ
 Αθανάσιος Κατσίου
 30/08/2023 16:00

ΚΥΡΙΟΣ ΤΟΥ ΕΡΓΟΥ:

Νικόλαος Στασινόπουλος
 Κοινοφελές Ίδρυμα Κοινωνικού και Πολιτιστικού Έργου

ΕΡΓΟ: **ΕΙΔΙΚΗ ΡΥΘΜΙΣΗ ΓΙΑ ΠΡΟΣΘΗΚΗ ΣΕ ΔΙΑΤΗΡΗΤΟ ΚΤΙΡΙΟ**

ΘΕΣΗ: **ΟΔΟΣ ΝΟΤΑΡΑ 61 - 63 (πρώην 61-61Α)
 ΕΞΑΡΧΕΙΑ - ΔΗΜΟΣ ΑΘΗΝΑΙΩΝ**

ΜΕΛΕΤΗΤΗΣ:

ΑΡΧΙΤΕΚΤΟΝΙΚΗ ΜΕΛΕΤΗ: **ΑΣΠΑ**
 ΑΡΧΙΤΕΚΤΟΝΙΚΗ ΕΞΕΛΑΝΚΗΣ ΠΟΛΥΔΟΜΟΣ

ΜΕΛΕΤΗΤΗΣ: **ΣΤΥΡΟΣ ΤΣΑΓΚΑΡΑΚΙΟΣ**
 ΚΟΥΤΣΑΝΕΛΛΟΥ ΣΩΣΤ

Εξέλεγκτο: **ΑΡΧΙΤΕΚΤΟΝ ΔΡ ΠΟΛΥΔΟΜΟΣ**
 ΑΡΧΙΤΕΚΤΟΝ

Το παρόν διάγραμμα συντάσσεται
 την από ...**21.11.22**... σύμφωνη
 της Διοσης Α.Ο.Κ.Α. Τμήματος Δ.Σ.
 Η Τμήματάρχης:
ΔΗΜΗΤΡΑ ΜΑΤΣΟΥΚΑ
 Αρχιτέκτονα - Μηχανικός

ΚΕΝΤΡΙΚΟ ΣΥΜΦΩΝΙΑΣ ΑΡΧΙΤΕΚΤΟΝΙΚΗΣ
 Το παρόν σχέδιο/πρόγραμμα μελετήθηκε από
 το Κ.Ε.Σ.Δ. την ...**21.11.22**...
 και εγκρίθηκε σύμφωνα με την υπ' αριθμ.
ΠΡΟΣΑΡΤΟΣ γνωμοδότηση του
ΓΡΑΜΜΑΤΕΑΣ
Ε. ΜΠΑΚΟΓΙΑΝΝΗΣ - **Α. ΔΙΔΕΥΣΑ**

ΜΕΛΕΤΗ:
 ΜΕΛΕΤΗ:

ΣΤΑΔΙΟ ΜΕΛΕΤΗΣ: **ΠΡΟΜΕΛΕΤΗ** **ΑΡΧΙΤΕΚΤΟΝΙΚΗ**

ΘΕΜΑ: **ΤΟΜΗ Α-Α** **A6** **ΜΑΙΟΣ 2022**
 ΚΥΜΑΚΑ: **1:50**

ΕΠΙΧΡΗΣΗ: **ΑΣΠΑ ΚΣΤ Α.Ε.**
 Αρχιτεκτονικό Γραφείο Συνολογιστικής Διαχείρισης
 Σπυρίδωνος Τσαγκαράκη 10, Α.Ε.Κ. - Αθήνα
 Α.Φ.Μ. 014177707, Π.Φ.Τ. 977777777, Τηλ: +30 210 3633333
 Email: info@aspakst.gr, www.aspakst.gr

ΥΠΟΓΡΑΦΗ:

A	A	A	0	0	X	X	X	0	0	0	A
ΣΤΑΔΙΟ ΜΕΛΕΤΗΣ	ΕΙΔΟΣ ΜΕΛΕΤΗΣ	ΑΡΙΘΜΟΣ ΚΤΙΡΙΟΥ	ΥΠΟΒΑΘΜΙΣΜΟΣ ΜΕΛΕΤΗΣ			ΑΡΙΘΜΟΣ ΕΣΧΔΙΟΥ			ΕΣΤΙΟΝ ΕΡΓΟΥ		



ΕΘΝΙΚΟ ΤΥΠΟΓΡΑΦΕΙΟ
Για τεχνικούς λόγους στο σχεδιάγραμμα,
από το ηλεκτρονικό αρχείο, έγινε
σμίκρυνση κατά ποσοστό **39%**

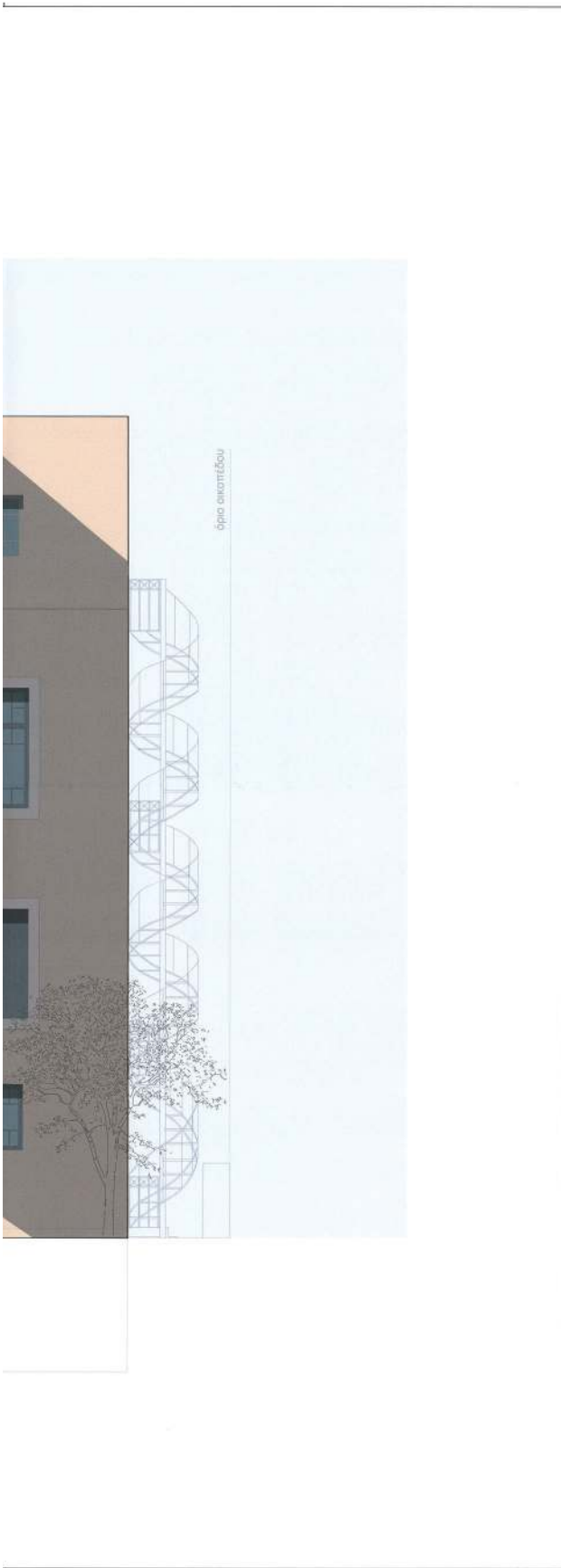

ΥΠΟΥΡΓΕΙΟ ΠΕΡΙΒΑΛΛΟΝΤΟΣ ΚΑΙ ΕΝΕΡΓΕΙΑΣ
 ΘΕΣΣΑΛΟΝΙΚΗ ΜΕ ΤΗΝ ΥΠΗΡΧΟΝ 8901103-0000-0000 ΠΡΑΞΗ
 Η ΠΡΟΣΤΑΣΗ ΤΗΣ ΔΙΑΣΕΥΣΗΣ
 ΤΟΠΟΓΡΑΦΙΚΩΝ ΕΞΕΛΙΞΕΩΝ
 ΑΝΔΡΕΑΣ ΚΑΤΣΙΩΝ
 ΤΟΠΟΓΡΑΦΟΣ ΜΗΧΑΝΙΚΟΣ
 Αδριανός Κατίνας
 30/08/2023 16:01

- ΥΠΟΜΟΝΗΜΑ ΥΛΙΚΩΝ**
1. Επίχρισμα χρώματος "RAL 1015 light ivory"
 - 1α. Επίχρισμα υπόλευκου χρώματος
 - 1β. Όψη εμφανούς μπετόν
 - 2α. Ξύλινο κοφύμα γκρι χρώματος
 - 2β. Μεταλλική θύρα χρώματος "RAL 1015 light ivory"
 3. Υαλοπίνακας
 4. Μεταλλικό κγκκλίδωμα ανθρακί
 - 5α. Επένδυση με πλάκες τύπου γκρι πέτρας-terrazzo
 - 5β. Περίσδες τύπου γκρι πέτρας-terrazzo
 6. Μεταλλικά κοφύματα μαύρου-ανθρακί χρώματος

ΚΥΡΙΟΣ ΤΟΥ ΕΡΓΟΥ :		
NOVAL PROPERTY ΑΕΕΑΠ		
ΕΡΓΟ :		
ΕΙΔΙΚΗ ΡΥΘΜΙΣΗ ΓΙΑ ΠΡΟΣΘΗΚΗ ΣΕ ΔΙΑΤΗΡΗΤΟ ΚΤΙΡΙΟ		
ΘΕΣΗ :		
ΟΔΟΣ ΝΟΤΑΡΑ 51 - 53 (πρώην 51-51Α) ΕΞΑΡΧΕΙΑ - ΔΗΜΟΣ ΑΘΗΝΑΙΩΝ		
ΜΕΛΕΤΗΤΕΣ:		
ΑΡΧΙΤΕΚΤΟΝΙΚΗ ΜΕΛΕΤΗ :	ΜΕΛΕΤΗΤΗΣ	Εξόχως
	ΣΠΥΡΟΣ ΤΣΑΓΚΑΡΑΤΟΣ ΚΟΥΤΣΑΝΕΛΛΟΥ 2020	ΑΡΧΙΤΕΚΤΟΝ 6P ΠΟΛΕΩΔΟΜΟΣ ΑΡΧΙΤΕΚΤΟΝ
<p>Το παρόν διάγραμμα συνοδεύει την από ...29.11.22... εισήγηση της Δ/νσης Α.Ο.Κ.Α Τμήματος Δ.Σ. Η Τυποστάσης</p> <p style="text-align: center;"> ΔΗΜΗΤΡΑ ΜΑΤΣΟΥΚΑ Αρχιτέκτων - Μηχανικός</p>		
<p>ΚΕΝΤΡΙΚΟ ΣΥΝΔΕΛΜΑ ΑΡΧΙΤΕΚΤΟΝΙΚΗΣ Το παρόν σχέδιο/γράμμα εκτελέστηκε από το Κ.Σ.Α. την ...23.11.2022... και εγκρίθηκε σύμφωνα με την υπ' αριθμ. ...516... γνωμοδότηση του ΠΡΟΕΔΡΟΥ ΤΡΑΠΙΣΤΕΑΣ</p> <p style="text-align: center;"> Ε. ΜΠΑΚΟΓΙΑΝΝΗΣ ΠΡΟΕΔΡΟΣ</p>		
ΜΕΛΕΤΗ :		
ΜΕΛΕΤΗ :		
ΣΤΑΔΙΟ ΜΕΛΕΤΗΣ :	ΕΙΔΟΣ ΜΕΛΕΤΗΣ :	
ΠΡΟΜΕΛΕΤΗ	ΑΡΧΙΤΕΚΤΟΝΙΚΗ	
ΘΕΜΑ :	ΑΡΙΘΜΟΣ ΣΧΕΔΙΟΥ :	ΗΜΕΡΟΜΗΝΙΑ :
ΠΛΑΓΙΑ ΟΨΟΤΟΜΗ Β-Β	A7	ΙΟΥΝΙΟΣ 2022
		ΚΑΛΩΣΚΑ :
		1:50
ΣΦΡΑΓΙΔΑ :	ΥΠΟΓΡΑΦΗ :	
		
A A A 0 0 X X X 0 0 0 A		
<small>ΣΤΑΔΙΟ ΜΕΛΕΤΗΣ</small>	<small>ΕΙΔΟΣ ΜΕΛΕΤΗΣ</small>	<small>ΑΡΙΘΜΟΣ ΣΧΕΔΙΟΥ</small>
	<small>ΥΠΟΜΟΝΗΜΑ ΜΕΛΕΤΗΣ</small>	<small>ΑΡΙΘΜΟΣ ΕΞΑΦΥ</small>
		<small>ΕΞΟΥΣΙΑ ΣΧΕΔΙΟΥ</small>



ΕΘΝΙΚΟ ΤΥΠΟΓΡΑΦΕΙΟ
Για τεχνικούς λόγους στο σχεδιάγραμμα,
από το ηλεκτρονικό αρχείο, έγινε
σμίκρυνση κατά ποσοστό **39%**

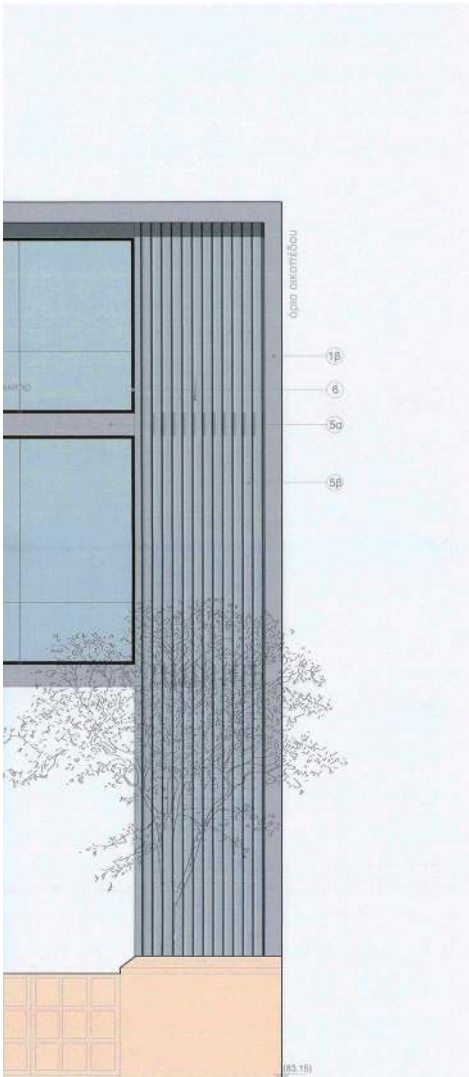

ΥΠΟΥΡΓΕΙΟ ΠΕΡΙΒΑΛΛΟΝΤΟΣ ΚΑΙ ΕΝΕΡΓΕΙΑΣ
 ΓΕΝΙΚΗ ΔΙΕΥΘΥΝΣΗ ΜΕΤΕΩΡΟΛΟΓΙΟΥ ΚΑΙ ΚΛΙΜΑΤΟΣ
 Η ΠΡΟΣΤΑΣΙΑ ΤΗΣ ΔΙΑΣΚΕΪΣ
 ΤΟΠΟΓΡΑΦΙΚΩΝ ΕΙΔΙΚΟΤΗΤΩΝ
 ΑΝΩΤΑΤΟ ΚΑΤΕΧΝΗΜΑ
 ΤΟΠΟΓΡΑΦΙΚΩΣ ΜΗΧΑΝΙΚΩΣ
 Ανδρέας Κερίδης
 500592023 16/02

ΥΠΟΜΗΝΗΜΑ ΥΛΙΚΩΝ

1. Επίχρισμα χρώματος "RAL 1015 light ivory"
- 1α. Επίχρισμα υπόλευκου χρώματος
- 1β. Ώψη εμφανούς μεπτεν
- 2α. Ξύλινο κοψίωμα γκρι χρώματος
- 2β. Μεταλλική θύρα χρώματος "RAL 1015 light ivory"
3. Υαλοπίνακας
4. Μεταλλικό κηκλιδίωμα ανθρακι
- 5α. Επένδυση με πλάκες τύπου γκρι πέτρας-terrazzo
- 5β. Περίδες τύπου γκρι πέτρας-terrazzo
6. Μεταλλικά κοψίματα μαύρου-ανθρακι χρώματος

ΚΥΡΙΟΣ ΤΟΥ ΕΡΓΟΥ:
Νικόλαος Στασινόπουλος
 Κοινοφελές Ίδρυμα Κοινωνικού και Πολιτιστικού Έργου

ΕΙΔΙΚΗ ΡΥΘΜΙΣΗ ΓΙΑ ΠΡΟΣΘΗΚΗ ΣΕ ΔΙΑΤΗΡΗΤΟ ΚΤΙΡΙΟ

ΟΔΟΣ ΝΟΤΑΡΑ 51 - 53 (πρώην 51-51Α)
 ΕΞΑΡΧΕΙΑ - ΔΗΜΟΣ ΑΘΗΝΑΙΩΝ

ΜΕΛΕΤΗΤΕΣ:

ΑΡΧΙΤΕΚΤΟΝΙΚΗ ΜΕΛΕΤΗ: **ΑΣΗΑ** ΑΡΧΙΤΕΚΤΟΝΙΚΗ ΣΕΒΑΣΤΗΣ ΚΟΝΔΟΡΟΥ

ΜΕΛΕΤΗΤΗΣ: ΣΠΥΡΟΣ ΤΣΙΑΚΑΡΑΤΟΣ ΚΟΥΤΣΑΛΕΛΟΥ 2020

Εξέλιξη: ΑΡΧΙΤΕΚΤΟΝ ΔΡ ΠΟΛΙΤΕΥΘΜΟΣ ΑΡΧΙΤΕΚΤΟΝ

Το παρόν διάγραμμα συνοδεύει την από ...23.11.22... εσήληση της Δ/σης Α.Ο.Κ.Α Τμήματος Δ'.
 Η Τριμηνίαρχος
ΔΗΜΗΤΡΑ ΜΑΪΣΟΥΚΑ
 Αρχιτέκτων - Μηχανικός

ΚΕΝΤΡΙΚΟ ΣΥΜΒΟΥΛΙΟ ΑΡΧΙΤΕΚΤΟΝΙΚΗΣ
 Το παρόν σχεδιαγράμμο μελετήθηκε από το Κ.Ε.Σ.Α. την ...5.10.2020... και εγκρίθηκε σύμφωνα με την υπ' αριθμ. ... γεννωδότησή του ΠΡΟΕΔΡΟΣ ΓΡΑΜΜΑΤΕΙΑΣ
Ε. ΜΠΑΚΟΠΛΑΚΗΣ **Α. ΚΡΕΣΣΑ**

ΜΕΛΕΤΗ:
 ΜΕΛΕΤΗ:

ΣΤΑΣΙΟ ΜΕΛΕΤΗΣ: ΠΡΟΜΕΛΕΤΗ ΕΙΔΟΣ ΜΕΛΕΤΗΣ: ΑΡΧΙΤΕΚΤΟΝΙΚΗ

ΘΕΜΑ: ΠΡΟΣΩΦΗ ΟΔΟΣ ΝΟΤΑΡΑ ΑΡΙΘΜΟΣ ΣΧΕΔΙΟΥ: **A8** ΗΜΕΡΟΜΗΝΙΑ: ΙΟΥΝΙΟΣ 2022 ΚΩΔΙΚΟΣ: 1:50

ΣΦΡΑΓΙΔΑ: **ΑΣΡΑ ΚΣΤ Α.Ε.** Architectural Office International Design Consultants - ΑΡΧΙΤΕΚΤΟΝΙΚΗ Α.Ε. Δεκεμβρίου 1, 11527 Αθήνα Τηλ: +30 210 7731283 ΜΕΛΟΣ Τ.Α.Δ.Α. (Αριθμός Μητρώου: 17433) e-mail: info@asra-kst.com, asra-kst@asra-kst.com Διακριτικός τ.ηλ. 10 77 112831283

ΥΠΟΓΡΑΦΗ:

A A A 0 0 X X X 0 0 0 A

ΕΠΙΧΡΗΣΗ ΜΕΛΕΤΗΣ ΕΙΔΟΣ ΜΕΛΕΤΗΣ ΑΡΙΘΜΟΣ ΚΤΙΡΙΟΥ ΥΠΟΜΗΝΗΜΑ ΜΕΛΕΤΗΣ ΑΡΙΘΜΟΣ ΕΝΔΕΙΞΗΣ ΕΠΙΧΡΗΣΗ ΜΕΛΕΤΗΣ



ΕΘΝΙΚΟ ΤΥΠΟΓΡΑΦΕΙΟ
Για τεχνικούς λόγους στο σχεδιάγραμμα,
από το ηλεκτρονικό αρχείο, έγινε
σμίκρυνση κατά ποσοστό **39%**



ΥΠΟΥΡΓΕΙΟ ΠΕΡΙΒΑΛΛΟΝΤΟΣ ΚΑΙ ΕΝΕΡΓΕΙΑΣ
 ΘΕΣΠΙΣΜΕΝΕΣ ΜΕ ΤΗΝ ΠΡΑΞΗ 8801/22.05.2023 ΠΡΑΞΗ
 Η ΠΡΟΣΤΑΣΙΑ ΤΗΣ ΔΙΑΣΤΗ
 ΤΟΠΟΓΡΑΦΙΚΗ ΕΡΕΥΝΑ
 ΑΝΔΡΙΑΝΑ ΚΑΤΣΙΝΗ
 ΤΟΠΟΓΡΑΦΟΣ ΜΗΧΑΝΙΚΟΣ
 Ανδριανά Κατσίνα
 30/08/2023 16:03

ΥΠΟΜΝΗΜΑ ΥΛΙΚΩΝ

1. Επίχρσιμα χρώματος "RAL 1015 light ivory"
- 1α. Επίχρσιμα υπόλευκου χρώματος
- 1β. Όψη εμφανούς μπετόν
- 2α. Ξύλινο κουφώμα γκρι χρώματος
- 2β. Μεταλλική θύρα χρώματος "RAL 1015 light ivory"
3. Υαλοπίνακας
4. Μεταλλικό κηκλίδωμα ανθρακι
- 5α. Επένδυση με πλάκες τύπου γκρι πέτρας-terrazzo
- 5β. Περιδείξ τύπου γκρι πέτρας-terrazzo
6. Μεταλλικά κουφώματα μαύρου-ανθρακι χρώματος

ΚΥΡΙΟΣ ΤΟΥ ΕΡΓΟΥ:

NOVAL PROPERTY ΑΕΕΑΠ

ΕΡΓΟ : **ΕΙΔΙΚΗ ΡΥΘΜΙΣΗ ΓΙΑ ΠΡΟΣΘΗΚΗ ΣΕ ΔΙΑΤΗΡΗΤΕΟ ΚΤΙΡΙΟ**

ΘΕΣΗ : **ΟΔΟΣ ΝΟΤΑΡΑ 51 - 53 (πρώην 51-51Α)
ΕΞΑΡΧΕΙΑ - ΔΗΜΟΣ ΑΘΗΝΑΙΩΝ**

ΜΕΛΕΤΗΤΕΣ

ΑΡΧΙΤΕΚΤΟΝΙΚΗ ΜΕΛΕΤΗ : **ΑΣΗΝΑ** ΑΡΧΙΤΕΚΤΟΝΙΚΟ ΣΧΕΔΙΑΣΤΙΚΟ ΓΡΑΦΕΙΟ

ΜΕΛΕΤΗΤΗΣ: ΣΤΥΡΟΣ ΤΣΑΓΚΑΡΑΤΟΣ ΚΟΥΤΣΑΜΠΛΟΥ 2020

ΕΙΔΕΩΣΤΑ: ΑΡΧΙΤΕΚΤΟΝ ΔΡ ΓΕΛΕΣΟΔΟΜΟΣ ΑΡΧΙΤΕΚΤΟΝ

Το παρόν σχέδιο αφορά στην από 23.11.22... εισήγηση της Δ/σης Α.Ο.Κ.Α. Τμήματος Δ.Σ. Η Τελεμαράκης

ΔΗΜΗΤΡΑ ΜΑΤΣΟΥΚΑ
Αρχιτέκτων - Μηχανικός

ΚΕΝΤΡΙΚΟ ΣΥΜΒΟΥΛΙΟ ΑΡΧΙΤΕΚΤΟΝΙΚΗΣ
Το παρόν σχέδιο εγκρίθηκε με απόφαση του Κ.Σ.Α. την 19-09-22 και εγκρίθηκε σύμφωνα με την υπ' αριθμ. 58/2023 γνωμοδότηση του ΠΡΕΣΒΥΤΕΡΟΥ ΓΡΑΜΜΑΤΕΑ

Ε. ΜΠΑΚΟΓΙΑΝΝΗ
ΓΡΑΜΜΑΤΕΑΣ

ΜΕΛΕΤΗ:

ΜΕΛΕΤΗ:

ΣΤΑΔΙΟ ΜΕΛΕΤΗΣ: ΠΡΟΜΕΛΕΤΗ

ΕΙΔΟΣ ΜΕΛΕΤΗΣ: ΑΡΧΙΤΕΚΤΟΝΙΚΗ

ΘΕΜΑ: **ΠΙΣΩ ΟΨΗ**

ΑΡΙΘΜΟΣ ΣΧΕΔΙΟΥ: **A9**

ΠΗΡΟΦΟΡΗΜΑ: ΙΟΥΝΙΟΣ 2022

ΚΑΛΩΣΚΑ: 1:50

ΣΦΡΑΓΙΔΑ: **ΑΣΠΑ ΚΣΤ Α.Ε.**
Architectural & Urban Architectural Design
Συνεργείο Αρχιτεκτονικών Σχεδίων Α.Σ.Ε.
Αρ. Μητρώου: 17878
ΜΕΛΟΣ Ε.Σ.Α. - ΔΕΛΤΑ ΤΕΧΝΙΚΟ ΕΠΙΧΕΙΡΗΣΙΑΚΟ ΣΥΣΤΗΜΑ
Α.Σ.Μ.Α. 014-17-17878-17878-17878-17878
Αρ. Μητρώου: 17878

ΥΠΟΓΡΑΦΗ:

A A A 0 0 X X X 0 0 0 A

ΕΙΔΟΣ ΜΕΛΕΤΗΣ ΑΡΙΘΜΟΣ ΚΤΗΡΙΟΥ ΥΠΟΜΝΗΜΑ ΜΕΛΕΤΗΣ ΑΡΙΘΜΟΣ ΕΞΑΔΟΥ ΣΦΡΑΓΙΔΑ

Η απόφαση αυτή να δημοσιευθεί στην Εφημερίδα της Κυβερνήσεως.

Αθήνα, 30 Αυγούστου 2023

Ο Υφυπουργός

ΝΙΚΟΛΑΟΣ ΤΑΓΑΡΑΣ



ΕΘΝΙΚΟ ΤΥΠΟΓΡΑΦΕΙΟ

Το Εθνικό Τυπογραφείο αποτελεί δημόσια υπηρεσία υπαγόμενη στην Προεδρία της Κυβέρνησης και έχει την ευθύνη τόσο για τη σύνταξη, διαχείριση, εκτύπωση και κυκλοφορία των Φύλλων της Εφημερίδας της Κυβερνήσεως (ΦΕΚ), όσο και για την κάλυψη των εκτυπωτικών - εκδοτικών αναγκών του δημοσίου και του ευρύτερου δημόσιου τομέα (ν. 3469/2006/Α' 131 και π.δ. 29/2018/Α' 58).

1. ΦΥΛΛΟ ΤΗΣ ΕΦΗΜΕΡΙΔΑΣ ΤΗΣ ΚΥΒΕΡΝΗΣΕΩΣ (ΦΕΚ)

- Τα **ΦΕΚ σε ηλεκτρονική μορφή** διατίθενται δωρεάν στο **www.et.gr**, την επίσημη ιστοσελίδα του Εθνικού Τυπογραφείου. Όσα ΦΕΚ δεν έχουν ψηφιοποιηθεί και καταχωριστεί στην ανωτέρω ιστοσελίδα, ψηφιοποιούνται και αποστέλλονται επίσης δωρεάν με την υποβολή αίτησης, για την οποία αρκεί η συμπλήρωση των αναγκαίων στοιχείων σε ειδική φόρμα στον ιστότοπο **www.et.gr**.

- Τα **ΦΕΚ σε έντυπη μορφή** διατίθενται σε μεμονωμένα φύλλα είτε απευθείας από το Τμήμα Πωλήσεων και Συνδρομητών, είτε ταχυδρομικά με την αποστολή αιτήματος παραγγελίας μέσω των ΚΕΠ, είτε με ετήσια συνδρομή μέσω του Τμήματος Πωλήσεων και Συνδρομητών. Το κόστος ενός ασπρόμαυρου ΦΕΚ από 1 έως 16 σελίδες είναι 1,00 €, αλλά για κάθε επιπλέον οκτασέλιδο (ή μέρος αυτού) προσαυξάνεται κατά 0,20 €. Το κόστος ενός έγχρωμου ΦΕΚ από 1 έως 16 σελίδες είναι 1,50 €, αλλά για κάθε επιπλέον οκτασέλιδο (ή μέρος αυτού) προσαυξάνεται κατά 0,30 €. Το τεύχος Α.Σ.Ε.Π. διατίθεται δωρεάν.

• Τρόποι αποστολής κειμένων προς δημοσίευση:

Α. Τα κείμενα προς δημοσίευση στο ΦΕΚ, από τις υπηρεσίες και τους φορείς του δημοσίου, αποστέλλονται ηλεκτρονικά στη διεύθυνση **webmaster.et@et.gr** με χρήση προηγμένης ψηφιακής υπογραφής και χρονοσήμανσης.

Β. Κατ' εξαίρεση, όσοι πολίτες δεν διαθέτουν προηγμένη ψηφιακή υπογραφή μπορούν είτε να αποστέλλουν ταχυδρομικά, είτε να καταθέτουν με εκπρόσωπό τους κείμενα προς δημοσίευση εκτυπωμένα σε χαρτί στο Τμήμα Παραλαβής και Καταχώρισης Δημοσιευμάτων.

- Πληροφορίες, σχετικά με την αποστολή/κατάθεση εγγράφων προς δημοσίευση, την ημερήσια κυκλοφορία των Φ.Ε.Κ., με την πώληση των τευχών και με τους ισχύοντες τιμοκαταλόγους για όλες τις υπηρεσίες μας, περιλαμβάνονται στον ιστότοπο (**www.et.gr**). Επίσης μέσω του ιστότοπου δίδονται πληροφορίες σχετικά με την πορεία δημοσίευσης των εγγράφων, με βάση τον Κωδικό Αριθμό Δημοσιεύματος (ΚΑΔ). Πρόκειται για τον αριθμό που εκδίδει το Εθνικό Τυπογραφείο για όλα τα κείμενα που πληρούν τις προϋποθέσεις δημοσίευσης.

2. ΕΚΤΥΠΩΤΙΚΕΣ - ΕΚΔΟΤΙΚΕΣ ΑΝΑΓΚΕΣ ΤΟΥ ΔΗΜΟΣΙΟΥ

Το Εθνικό Τυπογραφείο ανταποκρινόμενο σε αιτήματα υπηρεσιών και φορέων του δημοσίου αναλαμβάνει να σχεδιάσει και να εκτυπώσει έντυπα, φυλλάδια, βιβλία, αφίσες, μπλοκ, μηχανογραφικά έντυπα, φακέλους για κάθε χρήση, κ.ά.

Επίσης σχεδιάζει ψηφιακές εκδόσεις, λογότυπα και παράγει οπτικοακουστικό υλικό.

Ταχυδρομική Διεύθυνση: Καποδιστρίου 34, τ.κ. 10432, Αθήνα

Ιστότοπος: **www.et.gr**

ΤΗΛΕΦΩΝΙΚΟ ΚΕΝΤΡΟ: 210 5279000 - fax: 210 5279054

Πληροφορίες σχετικά με την λειτουργία του ιστότοπου: **helpdesk.et@et.gr**

ΕΞΥΠΗΡΕΤΗΣΗ ΚΟΙΝΟΥ

Πωλήσεις - Συνδρομές: (Ισόγειο, τηλ. 210 5279178 - 180)

Πληροφορίες: (Ισόγειο, Γρ. 3 και τηλεφ. κέντρο 210 5279000)

Παραλαβή Δημ. Ύλης: (Ισόγειο, τηλ. 210 5279167, 210 5279139)

Αποστολή ψηφιακά υπογεγραμμένων εγγράφων προς δημοσίευση στο ΦΕΚ: **webmaster.et@et.gr**

Πληροφορίες για γενικό πρωτόκολλο και αλληλογραφία: **grammateia@et.gr**

Ωράριο για το κοινό: Δευτέρα ως Παρασκευή: 8:00 - 13:30

Πείτε μας τη γνώμη σας,

για να βελτιώσουμε τις υπηρεσίες μας, συμπληρώνοντας την ειδική φόρμα στον ιστότοπό μας.

