



# ΕΦΗΜΕΡΙΔΑ ΤΗΣ ΚΥΒΕΡΝΗΣΕΩΣ ΤΗΣ ΕΛΛΗΝΙΚΗΣ ΔΗΜΟΚΡΑΤΙΑΣ

7 Σεπτεμβρίου 2023

ΤΕΥΧΟΣ ΤΕΤΑΡΤΟ

Αρ. Φύλλου 703

## ΑΠΟΦΑΣΕΙΣ

Αριθμ. 421437

**Μερική ανάκληση της υπ' αρ. 3538/24.09.1981 (Δ' 767) απόφασης του Νομάρχη Θεσπρωτίας περί «Κήρυξης ως αναδασωτέας της εκτάσεως εκατόν ενενήντα στρεμμάτων (190,00 στρ.), στη θέση "Τριπύλιουρες" περιφέρειας της Κοινότητας Γολάς Δήμου Φιλιατών, Νομού Θεσπρωτίας» ως προς τις εκτάσεις των τμημάτων Α, Β, Γ, Δ και Ε συνολικού εμβαδού 30.156,23 τ.μ. και άρση της αναδάσωσης.**

Ο ΓΕΝΙΚΟΣ ΓΡΑΜΜΑΤΕΑΣ  
ΔΑΣΩΝ ΤΟΥ ΥΠΟΥΡΓΕΙΟΥ  
ΠΕΡΙΒΑΛΛΟΝΤΟΣ ΚΑΙ ΕΝΕΡΓΕΙΑΣ

Έχοντας υπόψη:

1. Τις διατάξεις της παρ. 1 του άρθρου 24 και της παρ. 3 του άρθρου 117 του Συντάγματος της Ελλάδας.
2. Τις διατάξεις του ν. 998/1979 «Περί προστασίας δασών και δασικών εν γένει εκτάσεων της χώρας» και ειδικότερα τις διατάξεις του άρθρου 44 όπως τροποποιήθηκε με την παρ. 3 του άρθρου 35 του ν. 4280/2014 (Α' 159).
3. Τις διατάξεις του ν. 4622/2019 «Επιτελικό Κράτος: οργάνωση, λειτουργία και διαφάνεια της κυβέρνησης, των κυβερνητικών οργάνων και της κεντρικής δημόσιας διοίκησης» (Α' 13).
4. Τις διατάξεις του ν. 4727/2020 «Ψηφιακή Διακυβέρνηση (Ενσωμάτωση στην Ελληνική Νομοθεσία της Οδηγίας (ΕΕ) 2016/2102 και της Οδηγίας (ΕΕ) 2019/1024) - Ηλεκτρονικές Επικοινωνίες (Ενσωμάτωση στο Ελληνικό Δίκαιο της Οδηγίας (ΕΕ) 2018/1972) και άλλες διατάξεις» (Α' 184).
5. Τις διατάξεις του ν. 4824/2021 (Α' 156) Κύρωση: α) της από 5-8-2021 Πράξης Νομοθετικού Περιεχομένου «Έκτακτα μέτρα για την αντιμετώπιση του κινδύνου πυρκαγιών» (Α' 183) και β) της από 13-8-2021 Πράξης Νομοθετικού περιεχομένου "Έκτακτα μέτρα για την αποτελεσματική προστασία και την ταχεία αποκατάσταση του φυσικού περιβάλλοντος, την άμεση στήριξη των πληγέντων από τις πυρκαγιές του Ιουλίου/Αυγούστου 2021 και συναφείς διατάξεις» (Α' 143) και άλλες διατάξεις.

6. Τις διατάξεις του ν. 4915/2022 "Εθνικό Στρατηγικό Σχέδιο Καταπολέμησης της Διαφθοράς [...] ΜΕΡΟΣ Β' Διατάξεις για την ολοκλήρωση μεταφοράς των δασικών υπηρεσιών στο Υπουργείο Περιβάλλοντος και Ενέργειας [...] και άλλες επείγουσες διατάξεις" (Α' 63).

7. Το π.δ. 6/04-02-2022 (Α' 172), άρθρο 1 «Σύσταση Γενικής Γραμματείας Δασών στο Υ.Π.Ε.Ν.».

8. Το π.δ. 132/2017 «Οργανισμός Υπουργείου Περιβάλλοντος και Ενέργειας (Υ.Π.Ε.Ν.)» (Α' 160), ως τροποποιήθηκε με το π.δ. 29/12-04-2022 (Α' 77).

9. Το π.δ. 79/2023 «Διορισμός Υπουργών, Αναπληρωτών Υπουργών και Υφυπουργών» (Α' 131).

10. Την υπό στοιχεία ΥΠΕΝ/ΥΠΡΓ/79859/5910/25-07-2023 απόφαση του Πρωθυπουργού «Διορισμός Γενικού Γραμματέα Δασών του Υπουργείου Περιβάλλοντος και Ενέργειας» (Υ.Ο.Δ.Δ. 745).

11. Την υπ' αρ. 48478/3594/16-05-2022 (Β' 2415) Κοινή υπουργική απόφαση των Υπ. Οικονομικών, Υπ. Περιβάλλοντος και Ενέργειας, Υπ. Εσωτερικών «Καθορισμός των διοικητικών λεπτομερειών μεταφοράς των δασικών υπηρεσιών, του αντίστοιχου προσωπικού και λοιπών θεμάτων της παρ. 5 του άρθρου τρίτου της από 13.8.2021 πράξης νομοθετικού περιεχομένου (Α' 143), η οποία κυρώθηκε με το άρθρο 2 του ν. 4824/2021 (Α' 156).

12. Την υπό στοιχεία οικ. ΥΠΕΝ/ΔΔΥ/62511/4542/2022 (Β' 3145) απόφαση του Υπουργού Π.Ε.Ν.: «Διαπιστωτική πράξη κατάταξης και τοποθέτησης του προσωπικού των Περιφερειακών Δασικών Υπηρεσιών του Υπουργείου Περιβάλλοντος και Ενέργειας».

13. Την υπό στοιχεία οικ. ΥΠΕΝ/ΔΔΥ/70401/5167/6-07-2022 (ΑΔΑ: Ω8ΔΡ4653Π8-7ΨΡ) απόφαση του Υπουργού Π.Ε.Ν. «Τοποθέτηση Προϊσταμένων σε θέσεις ευθύνης επιπέδου Γενικής Διεύθυνσης στις Επιθεωρήσεις Εφαρμογής Δασικής Πολιτικής του Υπουργείου Περιβάλλοντος και Ενέργειας».

14. Την υπό στοιχεία οικ. ΥΠΕΝ/ΔΔΥ/74827/5567/18-07-2022 (ΑΔΑ: Ψ1184653Π8-ΘΩΥ) απόφαση του Υπουργού Π.Ε.Ν. «Τοποθέτηση Προϊσταμένων στην Διεύθυνση Συντονισμού και Επιθεώρησης Δασών και στο Τμήμα Υποστηρικτικής Λειτουργίας της Επιθεώρησης Εφαρμογής Δασικής Πολιτικής Ηπείρου και Δυτικής Μακεδονίας».

15. Την υπό στοιχεία ΥΠΕΝ/ΔΔΥ/83988/2740/25-08-2022 (Β' 4528) απόφαση του Υπουργού Π.Ε.Ν.: «Εξουσιοδότηση υπογραφής "Με εντολή Υπουργού"

του Υπουργού Περιβάλλοντος και Ενέργειας, "Με εντολή Υφυπουργού" του Υφυπουργού Περιβάλλοντος και Ενέργειας και "Με εντολή Γενικού Γραμματέα Δασών" του Γενικού Γραμματέα Δασών του Υπουργείου Περιβάλλοντος και Ενέργειας, κατά λόγο αρμοδιότητας, στον Προϊστάμενο της Γενικής Διεύθυνσης Δασών και Δασικού Περιβάλλοντος της Γενικής Γραμματείας Δασών του Υ.Π.Ε.Ν., στους Προϊστάμενους των Επιθεωρήσεων Εφαρμογής Δασικής Πολιτικής και στους Προϊστάμενους των Διευθύνσεων, Δασαρχείων και Τμημάτων που υπάγονται σε αυτές».

16. Την υπό στοιχεία ΥΠΕΝ/ΔΔΥ/99075/7360/29-09-2022 (ΑΔΑ: 6ΣΖΓ4653Π8-ΞΗ4) απόφαση του Υπουργού Π.Ε.Ν.: «Τοποθέτηση Προϊσταμένων στις Διευθύνσεις Δασών και τα Δασαρχεία της Επιθεώρησης Εφαρμογής Δασικής Πολιτικής Ηπείρου - Δυτικής Μακεδονίας.

17. Τις διατάξεις της παρ. 2 του άρθρου 5 και της παρ. 4α του άρθρου 7 του ν. 3469/2006 «Εθνικό Τυπογραφείο, Εφημερίς της Κυβερνήσεως και λοιπές διατάξεις» (Α' 131).

18. Την υπ' αρ. 272961/26-4-1982 κοινή υπουργική απόφαση του Υπ. Προεδρίας και Γεωργίας περί «αναμόρφωσης συλλογικών οργάνων γνωμοδοτικής και αποφασιστικής αρμοδιότητας του Υπ. Γεωργίας», όπως τροποποιήθηκε και συμπληρώθηκε με την υπ' αρ. 347624/21-10-1982 κοινή υπουργική απόφαση (Β' 841).

19. Την υπ' αρ. 160417/1180/8-7-1980 και 182447/3049/24-09-1980 διαταγές του Υπ. Γεωργίας, την υπ' αρ. 86004/1637/04-06-1987 δ/γή του Υπουργείου Γεωργίας σύμφωνα με την οποία έγινε αποδεκτή η υπ' αρ. 417/1987 γνωμοδότηση των Προϊσταμένων Νομικών Διευθύνσεων της Διοίκησης, την υπ' αρ. 88872/573/19-2-2002 δ/γή του Υπ. Γεωργίας και την υπ' αρ. 97870/2248/7-5-2009 διαταγή του Υπ. Αγροτικής Ανάπτυξης και Τροφίμων.

20. Την υπ' αρ. 117080/6353/13-11-2014 εγκύκλιο διαταγή της Γενικής Διεύθυνσης Ανάπτυξης και Προστασίας Δασών και Αγροπεριβάλλοντος του Υ.Π.Ε.Κ.Α. «Περί διαδικασίας άρσης ή ανάκλησης αποφάσεων αναδάσωσης».

21. Την υπ' αρ. 124581/2774/26-05-2015 διαταγή Υ.Π.Α.Π.Ε.Ν. «Περί διαδικασίας άρσης ή ανάκλησης αποφάσεων αναδάσωσης - Διευκρινήσεις».

22. Την υπ' αρ. 153373/441/22-02-2017 (ΑΔΑ: 61ΤΗ4653Π8-Ω7Θ) εγκύκλιο διαταγή του Αν. Υπουργού Υ.Π.Ε.Ν. «Περιοχές κηρυγμένων αναδασωτέων εκτάσεων στους δασικούς χάρτες».

23. Την υπ' αρ. 153394/919/12-04-2017 (Β' 1366) εγκύκλιο διαταγή του Αν. Υπουργού Υ.Π.Ε.Ν. «Καθορισμός, προσδιορισμός, τρόπος και διαδικασία διόρθωσης πρόδηλων σφαλμάτων στην κατάρτιση και κύρωση των δασικών χαρτών».

24. Την υπ' αρ. 158577/1580/04-07-2017 (ΑΔΑ: Ψ1Ρ74653Π8-Ω1Ω) εγκύκλιο διαταγή του Αν. Υπουργού Υ.Π.Ε.Ν. «Εφαρμογή διατάξεων νόμων 4462/2017 και 4467/2017 και λοιπές οδηγίες».

25. Την υπ' αρ. 160596/4511/30-08-2017 (ΑΔΑ: 7ΛΑ-Α4653Π8-ΠΞΛ), εγκύκλιο διαταγή του Αναπληρωτή του Υπουργού Περιβάλλοντος και Ενέργειας.

26. Την υπ' αρ. 95099/5160/12-10-2021 (ΑΔΑ: ΨΠΙΨ4653Π8-50Χ) εγκύκλιο διαταγή του Υφυπουργού Περιβάλλοντος και Ενέργειας «Περί ανάκλησης αποφάσεων αναδασωτέων, εκτάσεων μη υπαγόμενων στις προστατευτικές διατάξεις της δασικής νομοθεσίας, λόγω συμπερίληψής τους στους δασικούς χάρτες ως τμήματα ευρύτερης αναδασωτέας».

27. Την υπ' αρ. 22148/26-02-2021 (ΑΔΑ: ΨΘΛ40Ρ1Γ-ΜΧ6) απόφαση της Διεύθυνσης Δασών Θεσπρωτίας «Ανάρτηση Δασικού Χάρτη όλων των Τοπικών και Δημοτικών κοινοτήτων, Δήμων Ηγουμενίτσας, Φιλιατών και Σουλίου της Π.Ε. Θεσπρωτίας (συμπεριλαμβανομένης και της περιοχής του προ-Καποδιστριακού Ο.Τ.Α. Ηγουμενίτσας)», η οποία τροποποιήθηκε με τις υπ' αρ. 60775/02-06-2021 (ΑΔΑ: ΩΥΑΝΟΡ1Γ-39Σ) και 141563/03-11-2021 (ΑΔΑ: 6Ι59ΟΡ1Γ-Λ5Γ) αποφάσεις της, κατά το τμήμα που αφορά τις προθεσμίες και τις καταληκτικές ημερομηνίες υποβολής αντιρρήσεων.

28. Την υπ' αρ. 21015/25-02-2022 (ΑΔΑ: Ω51ΖΟΡ1Γ-ΩΝ6) απόφαση της Διεύθυνσης Δασών Θεσπρωτίας «Πράξη Τροποποίησης Αναρτημένου δασικού χάρτη όλων των Τοπικών και Δημοτικών Κοινοτήτων Δήμων Ηγουμενίτσας, Φιλιατών και Σουλίου Π.Ε. Θεσπρωτίας (συμπεριλαμβανομένου και του μερικώς κυρωμένου της περιοχής του προ-Καποδιστριακού Ο.Τ.Α. Ηγουμενίτσας) λόγω Ενσωμάτωσης Διορθώσεων Πρόδηλων Σφαλμάτων».

29. Την υπ' αρ. 123671/21-10-2022 (Δ' 762) - (ΑΔΑ: ΨΖΟΥ4653Π8-ΖΣΩ) απόφαση του Γενικού Γραμματέα Δασών του Υ.Π.Ε.Ν. «Μερική κύρωση δασικού χάρτη των Τοπικών και Δημοτικών Κοινοτήτων Δήμων Ηγουμενίτσας, Φιλιατών και Σουλίου της Π.Ε. Θεσπρωτίας (συμπεριλαμβανομένης και της περιοχής του προ-Καποδιστριακού Ο.Τ.Α. Ηγουμενίτσας)».

30. Την υπ' αρ. 3538/24-09-1981 (Δ' 767) απόφαση του Νομάρχη Θεσπρωτίας περί «Κήρυξης ως αναδασωτέας της εκτάσεως εκατόν ενενήντα στρεμμάτων (190,00 στρ.), στη θέση "Τριπύλιουρες" περιφέρειας της Κοινότητας Γολάς Δήμου Φιλιατών, Νομού Θεσπρωτίας».

31. Την υπ' αρ. 167070/03-04-2023 εισήγηση της Διεύθυνσης Δασών Θεσπρωτίας, με την οποία προτείνεται η μερική ανάκληση της ανωτέρω απόφασης κήρυξης και η μερική άρση αναδάσωσης για τις αναφερόμενες στο θέμα εκτάσεις των πέντε τμημάτων (Α, Β, Γ, Δ και Ε) συνολικού εμβαδού 30.156,23 τ.μ., που εμφανίζονται στον αναρτημένο και αναμορφωμένο δασικό χάρτη με χαρακτηρισμό ΑΑ.

32. Την σύμφωνη γνώμη της Διεύθυνσης Συντονισμού και Επιθεώρησης Δασών, αποφασίζουμε:

Ανακαλούμε μερικώς λόγω πλάνης περί τα πραγματικά δεδομένα την υπ' αρ. 3538/24-09-1981 (Δ' 767) απόφαση του Νομάρχη Θεσπρωτίας περί «Κήρυξης ως αναδασωτέας της εκτάσεως εκατόν ενενήντα στρεμμάτων (190,00 στρ.), στη θέση "Τριπύλιουρες" περιφέρειας της Κοινότητας Γολάς Δήμου Φιλιατών, Νομού Θεσπρωτίας» ως προς τις εκτάσεις των τμημάτων Α, Β, Γ, Δ και Ε, συνολικού εμβαδού 30.156,23 τ.μ., και αίρουμε την αναδάσωση για τις εκτάσεις των τμημάτων αυτών, σύμφωνα με τις διατάξεις της παρ. 4 του άρθρου 44 του ν. 998/1979 όπως τροποποιήθηκε με τις διατάξεις του άρθρου 35 του ν. 4280/2014 και ισχύει σήμερα, λόγω του ότι:

Οι εν λόγω εκτάσεις των τμημάτων (Α) εμβαδού 10.901,79 τ.μ., (Β) εμβαδού 803,69 τ.μ., (Γ) εμβαδού 13.353,89 τ.μ., (Δ) εμβαδού 2.740,63 τ.μ. και (Ε) εμβαδού 2.356,23 τ.μ., εμφανίζονται στον θεωρημένο και αναρτημένο Δασικό Χάρτη Π.Ε. Θεσπρωτίας με κατηγορία μορφής/κάλυψης ΑΑ (άλλης μορφής/κάλυψης εκτάσεις στις α/φ παλαιότερης λήψης και άλλης μορφής/κάλυψης εκτάσεις στις α/φ πρόσφατης λήψης) ήτοι ως διαχρονικά μη δασικού χαρακτήρα εκτάσεις.

Οι ανωτέρω εκτάσεις απεικονίζονται στο συνημμένο τοπογραφικό διάγραμμα, της Δασοπόνου Μαργαρίτας Καψάλη, κλίμακας 1:8.000, το οποίο αποτελεί αναπόσπαστο μέρος της παρούσας ως:

- Τμήμα Α εμβαδού 10.901,79 τ.μ., υπό στοιχεία κορυφών (9,81,82,83,... 88,89,9)

- Τμήμα Β εμβαδού 803,69 τ.μ., υπό στοιχεία κορυφών (90,91,92,...99,100,90)

- Τμήμα Γ εμβαδού 13.353,89 τ.μ., υπό στοιχεία κορυφών (101,16,102,103,...161,162,163,26, 27,164,165,...177,178,101)

- Τμήμα Δ εμβαδού 2.740,63 τ.μ., υπό στοιχεία κορυφών (31,179,180,...197,198,31) και

- Τμήμα Ε εμβαδού 2.356,23 τ.μ., υπό στοιχεία κορυφών (32,199,200,... 218,219,32) και προσδιορίζονται επακριβώς από τους αντίστοιχους πίνακες συντεταγμένων βασιζόμενων στο Εθνικό Γεωδαιτικό Σύστημα Αναφοράς ΕΓΣΑ '87.

Κατά τα λοιπά ισχύει η υπ' αρ. 3538/24-09-1981 (Δ' 767) απόφαση του Νομάρχη Θεσπρωτίας.

Με την απόφασή μας αυτή δεν προκαλείται δαπάνη σε βάρος του κρατικού προϋπολογισμού.

Ανήκει στην αρ. 421437/11-8-2023 απόφαση του Γενικού Γραμματέα Δασών

ΕΛΛΗΝΙΚΗ ΔΗΜΟΚΡΑΤΙΑ  
ΥΠΟΥΡΓΕΙΟ ΠΕΡΙΒΑΛΛΟΝΤΟΣ  
& ΕΝΕΡΓΕΙΑΣ  
ΕΠΙΘΕΩΡΗΣΗ ΕΦΑΡΜΟΓΗΣ ΔΑΣΙΚΗΣ  
ΠΟΛΙΤΙΚΗΣ  
ΗΠΕΙΡΟΥ - ΔΥΤ.ΜΑΚΕΔΟΝΙΑΣ  
ΔΙΕΥΘΥΝΣΗ ΔΑΣΩΝ ΘΕΣΣΠΡΩΤΙΑΣ

**ΤΟΠΟΓΡΑΦΙΚΟ ΔΙΑΓΡΑΜΜΑ**

Μερικής ανάκλησης  
της αρ. 3538/24-09-1981 απόφασης κήρυξης αναδασωτέας,  
στη θέση "Τριπόλιουρες", Τ.Κ.Γολιάς, Δήμου Φιλιατών, Ν.Θεσπρωτίας

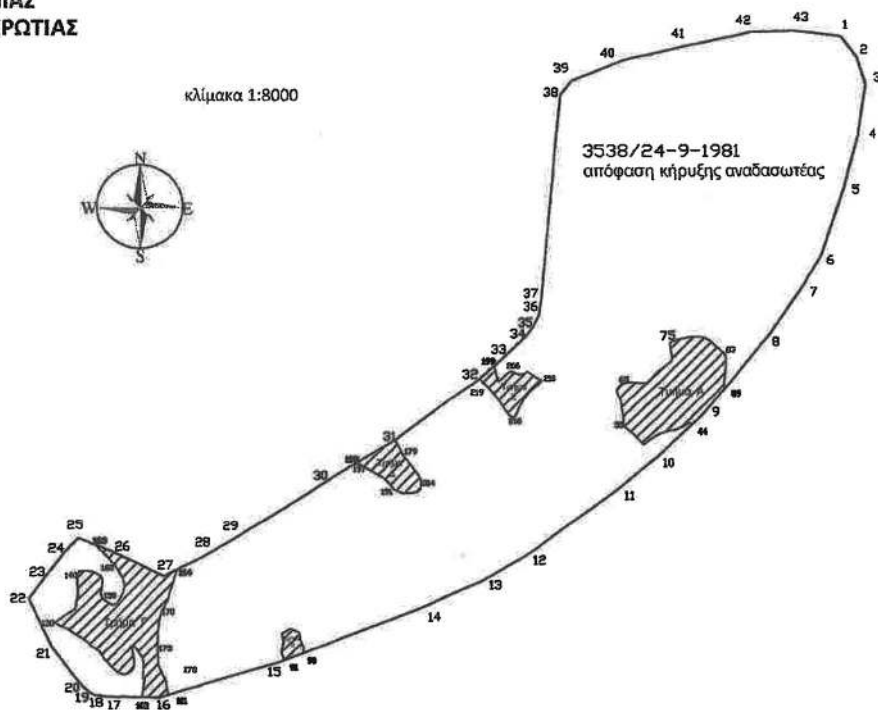

**ΑΠΟΣΠΑΣΜΑ ΦΥΛΛΟΥ ΧΑΡΤΗ  
ΦΙΛΙΑΤΩΝ- ΚΛΙΜΑΚΑ 1:50000**

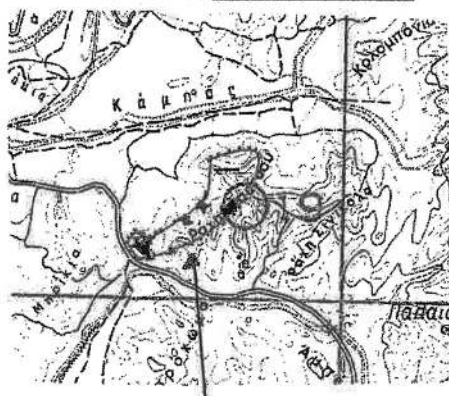

θέση αναδασωτέας

**ΕΘΝΙΚΟ ΤΥΠΟΓΡΑΦΕΙΟ**  
Για τεχνικούς λόγους στο σχεδιάγραμμα,  
από το ηλεκτρονικό αρχείο, έγινε  
σμίκρυνση κατά ποσοστό **87%**

— Όρια έκτασης (υπό στοιχεία 1-2-3-.....-41-42-43-1) που έχει κηρυχθεί αναδασωτέα με την αρ.3538/24-9-1981 απόφαση Νομάρχη Θεσπρωτίας

 Τμήματα Α,Β,Γ,Δ και Ε για τα οποία αίρεται η αναδάσωση

Ανήκει στην αρ. 421437/11-8-2023..... απόφαση του Γενικού Γραμματέα Δασών

Έκταση υπό στοιχεία 1-2-3-4-....-42-43-1 που είχε κηρυχθεί αναδασωτέα με την αρ. 3538/24-9-1981 (ΦΕΚ767/Δ/31-12-1981) απόφαση του Νομάρχη Θεσπρωτίας		
Εμβαδόν κήρυξης : 190.000 τ.μ. και ψηφιακά 313.913,44 τ.μ.		
A/A	X	Y
1	191265.7385	4384656.9367
2	191285.2823	4384630.7718
3	191295.7235	4384596.7879
4	191285.6779	4384532.3390
5	191267.3305	4384461.6624
6	191239.3065	4384378.3488
7	191216.7942	4384341.1723
8	191172.8250	4384277.5686
9	191086.5796	4384176.8205
10	191028.1631	4384121.9738
11	190986.2287	4384086.3022
12	190868.4699	4384003.5012
13	190806.9325	4383968.3561
14	190730.1273	4383933.4448
15	190546.1901	4383864.2678
16	190395.2058	4383820.3369
17	190331.8654	4383821.7129
18	190313.1201	4383824.0961
19	190305.9875	4383828.1678
20	190298.9034	4383834.6678
21	190262.7937	4383882.5667
22	190233.6881	4383946.8633
23	190256.0967	4383977.1341
24	190276.5185	4384004.7212
25	190295.0279	4384024.0241
26	190338.0855	4384005.8218
27	190402.3216	4383975.2277
28	190458.3824	4384002.6209
29	190493.9506	4384022.8839
30	190611.0529	4384095.5552
31	190698.6331	4384146.9936
32	190803.5693	4384224.4945
33	190842.0312	4384258.7145
34	190867.8327	4384283.1611
35	190872.8591	4384290.1937
36	190880.2309	4384304.2589
37	190883.9170	4384322.6776
38	190910.6437	4384584.2320
39	190925.3851	4384601.5444
40	190992.9481	4384627.0260
41	191068.8588	4384644.8776
42	191150.5549	4384662.0830
43	191206.0033	4384663.5611

Τμήμα Α υπό στοιχεία 9-44-45-46-....-81-82-83-.....88-89-9, εμβαδού 10.901,79 τμ					
A/A	X	Y	A/A	X	Y
9	191086.5796	4384176.8205	67	191009.0083	4384218.4388
44	191074.8408	4384165.7991	68	191016.1521	4384217.9096
45	191070.1627	4384167.4384	69	191021.4437	4384220.8200
46	191066.4230	4384164.4637	70	191032.2917	4384233.5200
47	191053.7230	4384158.6428	71	191040.2292	4384239.6055
48	191047.1084	4384157.8491	72	191048.4313	4384245.6909
49	191039.1709	4384155.9970	73	191050.0188	4384250.1888
50	191029.9104	4384151.4990	74	191048.4313	4384258.6555
51	191020.3854	4384144.8844	75	191047.3730	4384270.0326
52	191014.0354	4384139.8574	76	191057.9563	4384273.7368
53	191003.7166	4384151.4990	77	191071.4501	4384276.6472
54	190992.6041	4384161.5532	78	191085.4730	4384276.9118
55	190989.9583	4384164.9928	79	191091.5585	4384275.0597
56	190989.9583	4384172.9303	80	191097.3793	4384271.8847
57	190988.6353	4384181.1324	81	191104.5231	4384265.0055
58	190987.3124	4384186.6887	82	191110.6085	4384260.2430
59	190987.3124	4384192.5095	83	191115.9002	4384256.0097
60	190985.4603	4384198.0658	84	191117.7523	4384249.6597
61	190982.8145	4384203.0929	85	191117.7523	4384242.2513
62	190981.2270	4384208.1200	86	191116.6939	4384234.5784
63	190981.2270	4384209.7919	87	191115.3710	4384222.4075
64	190987.0478	4384216.8513	88	191114.5773	4384215.7929
65	190991.8103	4384218.1742	89	191117.3513	4384212.7667
66	190998.6895	4384219.2325			

Ανήκει στην αρ. 421437/11-8-2023..... απόφαση του Γενικού Γραμματέα Δασών

Τμήμα Β		
υπό στοιχεία 90-91-92-.....-99-100-90, εμβαδού 803,69 τ.μ.		
Α/Α	Χ	Υ
90	190578.2239	4383876.3154
91	190554.3998	4383867.3554
92	190552.9496	4383872.3937
93	190550.8330	4383877.6854
94	190553.7963	4383891.4437
95	190551.6796	4383901.6037
96	190561.2833	4383907.4059
97	190561.8396	4383907.7421
98	190572.8463	4383903.2971
99	190575.5980	4383892.0787
100	190578.9847	4383882.5537

Τμήμα Γ υπό στοιχεία 101-16-102-103-104-.....-161-162-163-26-27-164-165-.....-177-178-101, εμβαδού 13.353,89 τ.μ					
Α/Α	Χ	Υ	Α/Α	Χ	Υ
101	190406.4106	4383823.5971	141	190295.4516	4383981.4791
16	190395.2062	4383820.3370	142	190302.6483	4383982.3258
102	190373.0289	4383820.8187	143	190310.2683	4383981.4791
103	190376.8855	4383844.7559	144	190316.1950	4383979.5741
104	190374.6354	4383844.1905	145	190321.6983	4383976.1874
105	190374.8268	4383848.9755	146	190323.8150	4383971.7424
106	190375.3909	4383863.6430	147	190323.8150	4383965.6041
107	190375.4618	4383865.4855	148	190322.1217	4383959.4657
108	190373.9801	4383870.7772	149	190321.6983	4383953.1157
109	190370.9971	4383875.4432	150	190323.8150	4383946.5540
110	190365.7251	4383883.6889	151	190328.6834	4383943.1673
111	190363.6084	4383885.3822	152	190333.9750	4383939.5690
112	190359.1003	4383886.2924	153	190338.2084	4383939.1457
113	190361.1100	4383881.1679	154	190341.8067	4383941.0507
114	190363.2026	4383865.8767	155	190344.9817	4383945.4957
115	190363.5234	4383864.9146	156	190349.8501	4383954.5974
116	190363.6084	4383863.1572	157	190351.9667	4383962.4291
117	190361.7034	4383857.2305	158	190351.1946	4383966.8417
118	190358.1051	4383852.7855	159	190350.4851	4383970.8957
119	190352.8134	4383850.4572	160	190341.5950	4383986.5591
120	190347.5217	4383850.4572	161	190329.5300	4384000.9525
121	190341.1717	4383853.6322	162	190317.8883	4384013.0175
122	190332.7050	4383862.0988	163	190316.2268	4384015.0624
123	190326.1307	4383869.0781	26	190338.0855	4384005.8218
124	190319.2994	4383879.9086	27	190402.3216	4383975.2277
125	190310.7966	4383885.9123	164	190419.6651	4383983.7023
126	190303.0716	4383893.6372	165	190416.5252	4383974.2824
127	190291.2183	4383901.4689	166	190407.6352	4383947.1890
128	190280.4233	4383908.8773	167	190403.1981	4383938.0814
129	190271.1099	4383912.6873	168	190402.6376	4383934.6063
130	190264.9716	4383916.4973	169	190401.4177	4383934.4269
131	190269.8607	4383920.0531	170	190399.5918	4383930.6790
132	190278.9416	4383926.6573	171	190395.9935	4383918.6140
133	190289.1016	4383932.3723	172	190395.6815	4383915.6109
134	190289.6994	4383933.5215	173	190395.2472	4383911.4303
135	190291.8533	4383937.6640	174	190394.3002	4383902.3156
136	190291.8533	4383943.3790	175	190394.0885	4383883.2656
137	190294.1816	4383951.6340	176	190394.8600	4383861.2789
138	190293.7583	4383960.7357	177	190397.5267	4383856.0022
139	190293.3349	4383969.6257	178	190403.3333	4383842.5552
140	190293.5466	4383977.6691			

Ανήκει στην αρ. ~~421437~~/11-8-2023..... απόφαση του Γενικού Γραμματέα Δασών

Τμήμα Δ υπό στοιχεία 31-179-180-.....-197-198-31, εμβαδού 2.740,63 τμ		
A/A	X	Y
31	190698.6331	4384146.9936
179	190709.6841	4384126.4710
180	190720.1063	4384113.3151
181	190722.5958	4384110.1727
182	190728.7342	4384101.7060
183	190731.2742	4384095.1443
184	190731.6975	4384090.2760
185	190730.6392	4384084.1376
186	190725.7708	4384080.7510
187	190719.6325	4384079.6926
188	190713.3332	4384079.6926
189	190708.8982	4384079.1566
190	190702.1243	4384081.9552
191	190696.1421	4384084.3481
192	190693.8091	4384088.1593
193	190689.1524	4384094.0860
194	190681.9557	4384100.0127
195	190671.7957	4384105.7277
196	190654.0157	4384115.8877
197	190653.3958	4384116.1869
198	190649.4358	4384118.099

Τμήμα Ε υπό στοιχεία 32-199-200-.....-218-219-32, εμβαδού 2.356,23 τ.μ.		
A/A	X	Y
32	190803.5693	4384224.4945
199	190822.2240	4384241.0918
200	190823.2925	4384237.8195
201	190825.9383	4384226.4424
202	190826.9238	4384222.2045
203	190828.6352	4384222.0367
204	190832.8175	4384225.6487
205	190838.6383	4384230.6758
206	190844.4592	4384234.1154
207	190853.9842	4384229.8820
208	190860.3342	4384230.6758
209	190864.8321	4384233.8508
210	190884.1468	4384221.6799
211	190873.3894	4384212.5096
212	190868.0071	4384207.9216
213	190860.5988	4384199.4549
214	190854.2488	4384188.0778
215	190849.4863	4384176.7007
216	190846.0467	4384174.8486
217	190839.9613	4384179.3465
218	190827.7904	4384198.1319
219	190814.8258	4384213.7424

## ΕΠΙΜΕΡΟΥΣ ΕΜΒΑΔΑ

τιμήματα με χαρακτήρα **ΑΑ**  
**Α**, εμβαδού **10.901,79 τ.μ.**,  
**Β**, εμβαδού **803,69 τ.μ.**,  
**Γ**, εμβαδού **13.353,89 τ.μ.**,  
**Δ**, εμβαδού **2.740,63 τ.μ.**,  
**Ε**, εμβαδού **2.356,23 τ.μ.**

Συνολικό εμβαδό **ΑΑ = 30.156,23 τμ**  
 Εμβαδό υπόλ. δασικής έκτασης = 283.757,21 τ.μ.

Ιωάννινα 11/8/2023

Με εντολή Γενικού Γραμματέα Δασών  
 Η Προϊσταμένη

Επιθεώρησης Εφαρμογής Δασικής Πολιτικής  
 Ηλείας-Δυτ. Μακεδονίας



Ηγουμενίτσα 03-04-2023

Η Προϊσταμένη  
 της Δ/σης Δασών Θεσπρωτίας



Η Συντάκτρια



Η απόφαση αυτή να δημοσιευθεί στην Εφημερίδα της Κυβερνήσεως.

Ιωάννινα, 11 Αυγούστου 2023

Με εντολή Γενικού Γραμματέα Δασών

Η Προϊσταμένη Επιθεώρησης

Εφαρμογής Δασικής Πολιτικής

ΜΑΡΙΑ ΤΣΙΑΤΟΥΡΑ