



ΕΦΗΜΕΡΙΔΑ ΤΗΣ ΚΥΒΕΡΝΗΣΕΩΣ ΤΗΣ ΕΛΛΗΝΙΚΗΣ ΔΗΜΟΚΡΑΤΙΑΣ

7 Σεπτεμβρίου 2023

ΤΕΥΧΟΣ ΤΕΤΑΡΤΟ

Αρ. Φύλλου 705

ΑΠΟΦΑΣΕΙΣ

Αριθμ. 450491

Μερική ανάκληση των υπ' αρ. 1836/22-10-1998 (Δ' 866), 116/07-02-2008 (Δ' 80), 234/25-06-2012 (Δ' 446) και 211595/30-12-2016 (Δ' 11/2017) αποφάσεων κήρυξης εκτάσεων ως αναδασωτέων, ως προς επιφάνεια εμβαδού 59.011,60 τετρ. μέτρων, στην θέση «ΦΩΚΑΣ» της Τ.Κ. Αρχαίων Κλεωνών του Δήμου Νεμέας Π.Ε. Κορινθίας.

Ο ΓΕΝΙΚΟΣ ΓΡΑΜΜΑΤΕΑΣ ΔΑΣΩΝ
ΤΟΥ ΥΠΟΥΡΓΕΙΟΥ ΠΕΡΙΒΑΛΛΟΝΤΟΣ
ΚΑΙ ΕΝΕΡΓΕΙΑΣ

Έχοντας υπόψη:

1. Την παρ. 1 του άρθρου 24 και την παρ. 3 του άρθρου 117 του Συντάγματος της Ελλάδας.
2. Τον ν. 3200/1955 «Περί διοικητικής αποκέντρωσης».
3. Τα άρθρα 28 και 28Α του ν. 4325/2015 «Εκδημοκρατισμός της διοίκησης - Καταπολέμηση Γραφειοκρατίας και Ηλεκτρονική Διακυβέρνηση. Αποκατάσταση αδικιών και άλλες διατάξεις» (Α' 47).
4. Το άρθρο 2 του ν. 4824/2021 (Α' 156) με το οποίο κυρώθηκε η από 13-08-2021 Πράξη Νομοθετικού Περιεχομένου «Έκτακτα μέτρα για την αποτελεσματική προστασία και την ταχεία αποκατάσταση του φυσικού περιβάλλοντος, την άμεση στήριξη των πληγέντων από τις πυρκαγιές Ιουλίου/Αυγούστου 2021 και συναφείς διατάξεις» (Α' 143).
5. Τα άρθρα 47 έως 55 του ν. 4915/2022 (Α'63).
6. Το π.δ. 6/2022 «Σύσταση και μετονομασία Γενικών Γραμματειών, σύσταση Ειδικής Γραμματείας, μεταφορά υπηρεσιών και αρμοδιοτήτων» (Α' 17).
7. Το π.δ. 29/2022 (Α' 77) τροποποίηση του π.δ. 132/2017 «Οργανισμός Υπουργείου Περιβάλλοντος και Ενέργειας» (Α' 160).
8. Την υπό στοιχεία ΥΠΕΝ/ΔΔΥ/48478/3594/16-5-2022 κοινή υπουργική απόφαση «Καθορισμός των διοικητικών λεπτομερειών μεταφοράς των δασικών υπηρεσιών, του αντίστοιχου προσωπικού και λοιπών θεμάτων της παρ. 5 του άρθρου τρίτου της από 13-8-2021 Πράξης Νομοθετικού Περιεχομένου (Α' 143), η οποία κυρώθηκε με το άρθρο 2 του ν. 4824/2021 (Α' 156)» (Β' 2415).
9. Την υπό στοιχεία ΥΠΕΝ/ΔΔΥ/50878/3749/20-05-2022 (ΑΔΑ: ΨΓΒΩ4653Π8-ΩΧ6) εγκύκλιο του

Υπουργείου Περιβάλλοντος και Ενέργειας, με θέμα: «Εγκύκλιες οδηγίες για τη λειτουργία των Περιφερειακών Δασικών Υπηρεσιών, χρήση λογότυπου».

10. Την υπό στοιχεία ΥΠΕΝ/ΔΔΥ/62511/4542/17-06-2022 (Β' 3145) διαπιστωτική πράξη Υπουργού ΥΠΕΝ περί κατάταξης και τοποθέτησης του προσωπικού των Περιφερειακών Δασικών Υπηρεσιών του Υπουργείου Περιβάλλοντος και Ενέργειας.

11. Την υπό στοιχεία ΥΠΕΝ/ΔΝΕΠ/83988/2740/25-8-2022 (Β' 4528) περί εξουσιοδότησης υπογραφής ««Με εντολή Υπουργού» του Υπουργού Περιβάλλοντος και Ενέργειας, «Με εντολή Υφυπουργού» του Υφυπουργού Περιβάλλοντος και Ενέργειας και «Με εντολή Γενικού Γραμματέα Δασών» του Γενικού Γραμματέα Δασών του Υπουργείου Περιβάλλοντος και Ενέργειας, κατά λόγο αρμοδιότητας, στον Προϊστάμενο της Γενικής Διεύθυνσης Δασών και Δασικού Περιβάλλοντος της Γενικής Γραμματείας Δασών του Υ.Π.Ε.Ν., στους Προϊστάμενους των Επιθεωρήσεων Εφαρμογής Δασικής Πολιτικής και στους Προϊστάμενους των Διευθύνσεων, Δασαρχείων και Τμημάτων που υπάγονται σε αυτές.».

12. Την υπ' αρ. 11984/22.1.2021 απόφαση του Διευθυντή Δασών Κορινθίας, σύμφωνα με την οποία έγινε ανάρτηση του Δασικού Χάρτη όλων των Τοπικών Διαμερισμάτων της Π.Ε. Κορινθίας Περιφέρειας Πελοποννήσου, εκτός των προ-Καποδιστριακών Ο.Τ.Α. Κορίνθου, Λεχαιού, Περιγιαλίου, Κάτω Άσσου, Βραχατίου, Κοκκωνίου και Νεράτζης, των οποίων ο Δασικός Χάρτης έχει κυρωθεί (Δ' 565/2013).

13. Την υπ' αρ. 479390/20-12-2022 (ΑΔΑ: ΨΗΒΦ4653Π8-8Κ0) απόφαση του Διευθυντή Δασών Κορινθίας, σύμφωνα με την οποία έγινε κύρωση του Δασικού Χάρτη ΠΕ Κορινθίας (Δ' 1027).

14. Τον ν. 998/1979 «Περί προστασίας των δασών και των δασικών εν γένει εκτάσεων της χώρας» (Α' 289), και συγκεκριμένα της παρ. 4 του άρθρου 44, όπως προστέθηκε με το άρθρο 36 του ν. 3698/2008 και αντικαταστάθηκε με την παρ. 3 άρθρου 35 του ν. 4280/2014 (Α' 159) "Περιβαλλοντική αναβάθμιση και ιδιωτική πολεοδόμηση - Βιώσιμη ανάπτυξη οικισμών - Ρυθμίσεις δασικής νομοθεσίας και άλλες διατάξεις", και των παρ. 5 και 6 του άρθρου 44, όπως προστέθηκαν με το άρθρο 74 του ν. 4986/2022 (Α' 204) και της παρ. 6α του άρθρου 3 του ίδιου νόμου.

15. Την υπ' αρ. 160417/1180/8.7.1980 βασική εγκύκλιο δ/γή του Υπουργείου Γεωργίας, με την οποία παρέχονται οδηγίες για τις αναδασωτέες εκτάσεις.

16. Την υπ' αρ. 105545/534/1.9.2014 δ/γή του Υ.Π.Ε.Κ.Α. «Εφαρμογή άρθρου 35 ν. 4280/2014 - ΦΕΚ 159/Α'/2014».

17. Την υπ' αρ. 117080/6353/13.11.2014 (ΑΔΑ: 77ΣΕ0-ΙΒ3) δ/γή Υ.Π.Ε.Κ.Α. «Περί της διαδικασίας άρσης ή ανάκλησης αποφάσεων αναδάσωσης».

18. Την υπ' αρ. 124581/2774/26.5.2015 δ/γή Υ.Π.Α.Π.ΕΝ. «Περί της διαδικασίας άρσης ή ανάκλησης αποφάσεων αναδάσωσης - Διευκρινήσεις».

19. Την υπ' αρ. 1836/22-10-1998 (Δ' 866) απόφαση Γενικού Γραμματέα Περιφέρειας Πελοποννήσου, σύμφωνα με την οποία κηρύχθηκε αναδασωτέα με σκοπό την επανεγκατάσταση με φυσική ή τεχνητή αναγέννηση της δασικής βλάστησης που καταστράφηκε από την πυρκαγιά της 26-07-1998 η δημόσια δασική έκταση εμβαδού 9.850 στρ., που βρίσκεται σε διάφορες θέσεις της περιφέρειας Κοινοτήτων Αρχαίων Κλεωνών, Χαλκείου και Αρχαίας Νεμέας του Νομού Κορινθίας.

20. Την υπ' αρ. 116/07-02-2008 (Δ' 80) απόφαση Γενικού Γραμματέα Περιφέρειας Πελοποννήσου, σύμφωνα με την οποία κηρύχθηκε ως αναδασωτέα η δημόσια δασική έκταση εμβαδού 12.977.871,53 τετρ. μέτρων που καταστράφηκε από την πυρκαγιά της 24-08-2007, η οποία βρίσκεται στην περιφέρεια των Δ.Δ. Ζευγολατιού (Οικισμός Καλεντζίου), Σουλναριού και Χαλκίου Δήμου Βόχας του Νομού Κορινθίας.

21. Την υπ' αρ. 234/25-06-2012 (Δ' 446) απόφαση Γενικού Γραμματέα Α.Δ.Π.Δ.Ε. και Ι., σύμφωνα με την οποία κηρύχθηκε ως αναδασωτέα η δημόσια δασική έκταση εμβαδού 17.633,55 τετρ. μέτρων, που εκχερσώθηκε παράνομα μετά το έτος 1960, η οποία βρίσκεται στην θέση «Φωκάς» της Τοπικής Κοινότητας Αρχαίων Κλεωνών Δημοτικής Ενότητας Νεμέας του Δήμου Νεμέας Περιφερειακής Ενότητας Κορινθίας.

22. Την υπ' αρ. 211595/30-12-2016 (Δ' 11/2017) απόφαση Γενικού Γραμματέα Α.Δ.Π.Δ.Ε. και Ι., σύμφωνα με την οποία κηρύχθηκε ως αναδασωτέα η δημόσια δασική έκταση εμβαδού 123.014,25 τετρ. μέτρων, που καταστράφηκε από την πυρκαγιά της 19-02-2016 που βρίσκεται στην θέση «Φωκάς» της Τοπικής Κοινότητας Αρχ. Κλεωνών Δημοτικής Ενότητας Νεμέας του Δήμου Νεμέας Περιφερειακής Ενότητας Κορινθίας.

23. Την από 30-03-2023 αίτηση του ΜΑΓΓΙΝΑ Ιωάννη του Αριστείδη (υπ' αρ. 160360/30-03-2023), περί μερικής ανάκλησης απόφασης αναδάσωσης.

24. Την υπ' αρ. 249016/19-05-2023 αναφορά της Δασοπόνου Μακρή Θέης και την υπ' αρ. 318795/22-06-2023 αναφορά του Δασολόγου Αδάμ Αλεξίου,

για την μερική ανάκληση των υπ' αρ. 1836/22-10-1998 (Δ' 866), 116/07-02-2008 (Δ' 80), 234/25-06-2012 (Δ' 446) και 211595/30-12-2016 (Δ' 11/2017) αποφάσεων κήρυξης εκτάσεων ως αναδασωτέων, ως προς επιφάνεια εμβαδού 59.011,60 τετρ. μέτρων (πενήντα εννιά χιλιάδων έντεκα τετρ. μέτρων και εξήντα εκατοστών τετρ. μέτρου), στην θέση «ΦΩΚΑΣ» της Τ.Κ. Αρχαίων Κλεωνών του Δήμου Νεμέας Π.Ε. Κορινθίας, όπως αυτή αποτυπώνεται με τα περιμετρικά στοιχεία (1,2,3,.....,275,276,1) στο συνημμένο τοπογραφικό διάγραμμα κλίμακας 1:5.000, που συντάξε η Δασοπόνος του Δασαρχείου Κορίνθου Μακρή Θέη και οριοθετείται με τη χρήση συντεταγμένων στο Ε.Γ.Σ.Α. '87, με το αιτιολογικό ότι αποτελεί έκταση μη δασικού χαρακτήρα (συγκεκριμένα στον αναρτημένο δασικό χάρτη της Π.Ε. Κορινθίας, έχει χαρακτήρα ΑΑ και ΑΝ), συνεπώς δεν εμπίπτει στις διατάξεις της δασικής νομοθεσίας και σύμφωνα με τις παρ. 5 και 6 του άρθρου 44 του ν. 998/1979, όπως προστέθηκαν με το άρθρο 74 του ν. 4986/2022 (Α' 204) εξαιρούνται υποχρεωτικά της αναδάσωσης και εκδίδονται αποφάσεις με τις οποίες ανακαλούνται ή τροποποιούνται οι σχετικές αποφάσεις κήρυξης τους ως αναδασωτέων.

25. Τις υπ' αρ. 102105/6045/19.8.2015, 147894/7941/5.11.2015 και 147927/7942/5.11.2015 διαταγές Διεύθυνσης Συντονισμού και Επιθεώρησης Δασών Π.Δ.Ε. και Ι, αποφασίζουμε:

Την μερική ανάκληση των υπ' αρ. 1836/22-10-1998 (Δ' 866), 116/07-02-2008 (Δ' 80), 234/25-06-2012 (Δ' 446) και 211595/30-12-2016 (Δ' 11/2017) αποφάσεων κήρυξης εκτάσεων ως αναδασωτέων, ως προς επιφάνεια εμβαδού 59.011,60 τετρ. μέτρων (πενήντα εννιά χιλιάδων έντεκα τετρ. μέτρων και εξήντα εκατοστών τετρ. μέτρου), στην θέση «ΦΩΚΑΣ» της Τ.Κ. Αρχαίων Κλεωνών του Δήμου Νεμέας Π.Ε. Κορινθίας, όπως αυτή αποτυπώνεται με τα περιμετρικά στοιχεία (1,2,3,.....,275,276,1) στο συνημμένο τοπογραφικό διάγραμμα κλίμακας 1:5.000, που συντάξε η Δασοπόνος του Δασαρχείου Κορίνθου Μακρή Θέη και οριοθετείται με τη χρήση συντεταγμένων στο Ε.Γ.Σ.Α. '87, δεδομένου ότι η συγκεκριμένη επιφάνεια δεν εμπίπτει στις διατάξεις της δασικής νομοθεσίας και συμπεριλήφθηκε στην απόφαση κήρυξης αναδασωτέας έκτασης, λόγω πλάνης περί τα πραγματικά δεδομένα.

Από τις διατάξεις της απόφασης αυτής δεν προκαλείται δαπάνη σε βάρος του κρατικού προϋπολογισμού.

Κατά της παρούσας απόφασης, σύμφωνα με τις διατάξεις της παρ. 1 άρθρου 47 του ν. 3900/2010, όπως τροποποίησε το άρθρο 1 του ν. 702/1977, επιτρέπεται προσφυγή από οποιονδήποτε έχει έννομο συμφέρον, ενώπιον του (αρμοδίου) τριμελούς Διοικητικού Εφετείου, εντός εξήντα ημερών από την επομένη της δημοσίευσής ή κοινοποίησής αυτής.

ΠΙΝΑΚΑΣ ΣΥΝΤΕΤΑΓΜΕΝΩΝ

| ΕΜΒΑΔΟΜΕΤΡΗΣΗ ΓΗΠΕΔΟΥ* | | | |
|---|-----------|------------|-------|
| Με τη βοήθεια των ορθογωνικών συντεταγμένων των κορυφών του | | | |
| ΣΗΜΕΙΟ | Χ | Υ | ΜΗΚΟΣ |
| 1 | 389399.18 | 4190000.53 | 8.08 |
| 2 | 389391.32 | 4189998.68 | 4.88 |
| 3 | 389386.56 | 4189999.74 | 6.46 |
| 4 | 389381.26 | 4190003.44 | 9.01 |
| 5 | 389372.27 | 4190003.97 | 12.72 |
| 6 | 389363.27 | 4189994.98 | 18.21 |
| 7 | 389352.69 | 4189980.16 | 4.79 |
| 8 | 389347.93 | 4189979.63 | 13.66 |
| 9 | 389339.99 | 4189990.74 | 7.96 |
| 10 | 389332.05 | 4189991.27 | 5.55 |
| 11 | 389326.50 | 4189991.52 | 0.00 |
| 12 | 389326.50 | 4189991.52 | 2.13 |
| 13 | 389328.01 | 4189990.01 | 12.47 |
| 14 | 389336.83 | 4189981.20 | 34.22 |
| 15 | 389363.82 | 4189960.16 | 33.11 |
| 16 | 389387.23 | 4189936.75 | 26.39 |
| 17 | 389405.49 | 4189917.70 | 16.00 |
| 18 | 389413.43 | 4189903.81 | 8.33 |
| 19 | 389413.43 | 4189895.47 | 7.12 |
| 20 | 389406.47 | 4189893.96 | 2.22 |
| 21 | 389404.30 | 4189893.49 | 7.66 |
| 22 | 389397.15 | 4189890.71 | 12.78 |
| 23 | 389385.65 | 4189885.15 | 12.55 |
| 24 | 389373.74 | 4189889.12 | 4.56 |
| 25 | 389369.24 | 4189889.84 | 5.31 |
| 26 | 389363.99 | 4189890.68 | 0.18 |
| 27 | 389363.82 | 4189890.71 | 12.72 |
| 28 | 389351.12 | 4189889.92 | 6.79 |
| 29 | 389344.37 | 4189890.71 | 6.51 |
| 30 | 389339.21 | 4189894.68 | 3.99 |
| 31 | 389338.81 | 4189898.65 | 4.91 |
| 32 | 389343.58 | 4189899.84 | 7.80 |
| 33 | 389345.56 | 4189907.38 | 10.17 |
| 34 | 389336.04 | 4189910.95 | 9.14 |
| 35 | 389328.50 | 4189916.11 | 6.93 |
| 36 | 389326.91 | 4189922.86 | 5.86 |
| 37 | 389324.13 | 4189928.02 | 9.53 |
| 38 | 389314.60 | 4189927.62 | 10.74 |
| 39 | 389303.89 | 4189926.82 | 3.41 |
| 40 | 389301.90 | 4189929.60 | 5.29 |
| 41 | 389300.71 | 4189934.76 | 7.32 |
| 42 | 389295.95 | 4189940.32 | 4.99 |
| 43 | 389292.79 | 4189944.18 | 19.11 |
| 44 | 389311.88 | 4189945.09 | 3.03 |
| 45 | 389310.64 | 4189947.86 | 3.59 |
| 46 | 389314.21 | 4189948.26 | 3.02 |
| 47 | 389315.40 | 4189951.03 | 30.89 |
| 48 | 389301.11 | 4189978.42 | 5.17 |
| 49 | 389298.33 | 4189982.78 | 3.50 |
| 50 | 389294.85 | 4189983.17 | 3.69 |
| 51 | 389291.19 | 4189983.58 | 9.66 |

| | | | |
|-----|-----------|------------|-------|
| 51 | 389291.19 | 4189983.58 | 3.69 |
| 52 | 389282.06 | 4189980.40 | 9.66 |
| 53 | 389277.69 | 4189979.21 | 4.53 |
| 54 | 389268.57 | 4189973.66 | 10.69 |
| 55 | 389263.01 | 4189969.29 | 7.07 |
| 56 | 389255.47 | 4189972.07 | 8.04 |
| 57 | 389254.68 | 4189976.43 | 4.44 |
| 58 | 389257.45 | 4189979.21 | 3.93 |
| 59 | 389269.53 | 4189983.34 | 12.76 |
| 60 | 389243.96 | 4189983.61 | 25.57 |
| 61 | 389235.21 | 4189983.86 | 8.75 |
| 62 | 389199.76 | 4189990.21 | 36.02 |
| 63 | 389184.41 | 4189991.80 | 15.43 |
| 64 | 389179.61 | 4189976.45 | 16.08 |
| 65 | 389182.78 | 4189959.52 | 17.23 |
| 66 | 389193.37 | 4189946.82 | 16.53 |
| 67 | 389214.00 | 4189935.18 | 23.69 |
| 68 | 389229.35 | 4189933.06 | 15.49 |
| 69 | 389238.34 | 4189935.18 | 9.24 |
| 70 | 389243.64 | 4189935.71 | 5.32 |
| 71 | 389252.10 | 4189933.06 | 8.87 |
| 72 | 389249.46 | 4189928.83 | 4.99 |
| 73 | 389240.99 | 4189927.24 | 8.61 |
| 74 | 389232.52 | 4189928.83 | 8.61 |
| 75 | 389221.94 | 4189929.36 | 10.60 |
| 76 | 389211.36 | 4189926.71 | 10.91 |
| 77 | 389207.65 | 4189923.01 | 5.24 |
| 78 | 389199.19 | 4189912.43 | 13.55 |
| 79 | 389201.30 | 4189905.55 | 7.20 |
| 80 | 389212.42 | 4189902.37 | 11.56 |
| 81 | 389228.82 | 4189898.67 | 16.82 |
| 82 | 389248.93 | 4189892.85 | 20.93 |
| 83 | 389257.39 | 4189891.79 | 8.53 |
| 84 | 389268.51 | 4189892.32 | 11.12 |
| 85 | 389275.92 | 4189887.55 | 8.81 |
| 86 | 389294.44 | 4189876.44 | 21.60 |
| 87 | 389312.43 | 4189867.45 | 20.12 |
| 88 | 389316.66 | 4189858.98 | 9.47 |
| 89 | 389316.66 | 4189851.57 | 7.41 |
| 90 | 389320.89 | 4189847.87 | 5.63 |
| 91 | 389338.89 | 4189834.64 | 22.33 |
| 92 | 389351.43 | 4189832.26 | 12.76 |
| 93 | 389358.70 | 4189821.01 | 13.39 |
| 94 | 389371.27 | 4189813.74 | 14.52 |
| 95 | 389380.53 | 4189806.46 | 11.78 |
| 96 | 389374.58 | 4189797.86 | 10.46 |
| 97 | 389364.82 | 4189788.07 | 13.83 |
| 98 | 389362.17 | 4189781.72 | 6.88 |
| 99 | 389369.58 | 4189774.84 | 10.11 |
| 100 | 389386.15 | 4189758.73 | 23.11 |
| 101 | 389388.63 | 4189756.32 | 3.46 |
| 102 | 389403.63 | 4189741.15 | 21.34 |
| 103 | 389417.92 | 4189720.51 | 25.10 |
| 104 | 389429.43 | 4189712.58 | 13.98 |
| 105 | 389443.72 | 4189711.39 | 14.34 |
| 106 | 389457.61 | 4189712.18 | 13.91 |
| 107 | 389464.75 | 4189717.74 | 9.05 |

| | | | |
|-----|-----------|------------|-------|
| 108 | 389473.48 | 4189725.67 | 11.80 |
| 109 | 389477.85 | 4189735.99 | 11.20 |
| 110 | 389479.21 | 4189746.18 | 10.28 |
| 111 | 389478.94 | 4189746.27 | 0.28 |
| 112 | 389476.10 | 4189750.85 | 5.39 |
| 113 | 389475.50 | 4189751.82 | 1.14 |
| 114 | 389469.68 | 4189750.24 | 6.03 |
| 115 | 389464.28 | 4189747.72 | 5.96 |
| 116 | 389461.74 | 4189746.53 | 2.80 |
| 117 | 389453.80 | 4189749.18 | 8.37 |
| 118 | 389441.90 | 4189757.91 | 14.76 |
| 119 | 389428.93 | 4189766.91 | 15.78 |
| 120 | 389423.11 | 4189765.32 | 6.03 |
| 121 | 389411.47 | 4189772.46 | 13.66 |
| 122 | 389405.65 | 4189789.40 | 17.91 |
| 123 | 389404.59 | 4189808.18 | 18.82 |
| 124 | 389403.27 | 4189821.94 | 13.82 |
| 125 | 389400.36 | 4189832.26 | 10.72 |
| 126 | 389400.09 | 4189843.63 | 11.38 |
| 127 | 389403.53 | 4189849.46 | 6.76 |
| 128 | 389401.15 | 4189853.69 | 4.86 |
| 129 | 389385.27 | 4189854.48 | 15.89 |
| 130 | 389377.87 | 4189857.13 | 7.87 |
| 131 | 389379.98 | 4189866.12 | 9.24 |
| 132 | 389391.82 | 4189870.09 | 12.49 |
| 133 | 389395.46 | 4189874.39 | 5.63 |
| 134 | 389400.75 | 4189875.38 | 5.38 |
| 135 | 389406.04 | 4189872.08 | 6.24 |
| 136 | 389412.00 | 4189865.13 | 9.15 |
| 137 | 389419.60 | 4189858.85 | 9.87 |
| 138 | 389431.84 | 4189855.87 | 12.59 |
| 139 | 389442.76 | 4189853.56 | 11.16 |
| 140 | 389452.35 | 4189855.21 | 9.73 |
| 141 | 389452.68 | 4189860.83 | 5.63 |
| 142 | 389453.34 | 4189867.78 | 6.98 |
| 143 | 389458.63 | 4189867.78 | 5.29 |
| 144 | 389474.17 | 4189861.16 | 16.89 |
| 145 | 389480.79 | 4189853.89 | 9.83 |
| 146 | 389485.09 | 4189851.90 | 4.74 |
| 147 | 389483.77 | 4189847.27 | 4.82 |
| 148 | 389480.46 | 4189841.65 | 6.52 |
| 149 | 389484.76 | 4189831.73 | 10.81 |
| 150 | 389479.80 | 4189827.10 | 6.79 |
| 151 | 389472.52 | 4189825.11 | 7.54 |
| 152 | 389460.28 | 4189826.44 | 12.31 |
| 153 | 389453.67 | 4189830.74 | 7.89 |
| 154 | 389442.42 | 4189831.07 | 11.25 |
| 155 | 389430.19 | 4189830.74 | 12.24 |
| 156 | 389420.93 | 4189821.48 | 13.10 |
| 157 | 389419.93 | 4189816.85 | 4.74 |
| 158 | 389429.20 | 4189809.24 | 11.98 |
| 159 | 389438.13 | 4189789.73 | 21.46 |
| 160 | 389450.03 | 4189772.53 | 20.92 |
| 161 | 389458.96 | 4189767.24 | 10.38 |
| 162 | 389474.84 | 4189770.87 | 16.29 |
| 163 | 389486.41 | 4189776.83 | 13.02 |
| 164 | 389495.34 | 4189780.80 | 9.77 |
| | | | 6.90 |

| | | | |
|-----|-----------|------------|-------|
| 165 | 389498.06 | 4189774.46 | 6.90 |
| 166 | 389500.63 | 4189766.57 | 8.29 |
| 167 | 389505.72 | 4189761.02 | 7.53 |
| | | | 3.31 |
| 168 | 389508.11 | 4189763.33 | 4.55 |
| 169 | 389512.63 | 4189762.85 | 2.89 |
| 170 | 389515.48 | 4189762.36 | 5.37 |
| 171 | 389520.56 | 4189760.62 | 5.93 |
| 172 | 389526.43 | 4189759.82 | 3.82 |
| 173 | 389530.24 | 4189759.50 | 4.36 |
| 174 | 389531.04 | 4189763.79 | 3.65 |
| 175 | 389530.88 | 4189767.44 | 3.13 |
| 176 | 389529.61 | 4189770.30 | 2.81 |
| 177 | 389531.67 | 4189772.20 | 3.30 |
| 178 | 389534.30 | 4189770.22 | 4.54 |
| 179 | 389534.62 | 4189774.75 | 1.80 |
| 180 | 389534.74 | 4189776.54 | 0.66 |
| 181 | 389534.26 | 4189776.99 | 5.66 |
| 182 | 389530.11 | 4189780.84 | 2.96 |
| 183 | 389531.43 | 4189783.49 | 6.18 |
| 184 | 389537.39 | 4189785.14 | 7.34 |
| 185 | 389544.66 | 4189786.13 | 16.21 |
| 186 | 389560.87 | 4189786.13 | 6.70 |
| 187 | 389567.15 | 4189788.45 | 6.95 |
| 188 | 389567.48 | 4189795.39 | 6.35 |
| 189 | 389571.45 | 4189800.35 | 5.06 |
| 190 | 389576.41 | 4189801.35 | 4.14 |
| 191 | 389578.40 | 4189797.71 | 5.86 |
| 192 | 389576.75 | 4189792.08 | 8.74 |
| 193 | 389572.45 | 4189784.48 | 4.18 |
| 194 | 389573.77 | 4189780.51 | 0.18 |
| 195 | 389573.94 | 4189780.44 | 14.21 |
| 196 | 389587.07 | 4189775.00 | 0.28 |
| 197 | 389587.33 | 4189774.89 | 8.13 |
| 198 | 389590.97 | 4189767.61 | 10.67 |
| 199 | 389585.67 | 4189758.35 | 8.08 |
| 200 | 389578.95 | 4189753.87 | 0.15 |
| 201 | 389578.82 | 4189753.79 | 3.03 |
| 202 | 389578.50 | 4189750.77 | 9.84 |
| 203 | 389572.47 | 4189742.99 | 7.77 |
| 204 | 389566.60 | 4189737.91 | 7.90 |
| 205 | 389559.28 | 4189734.95 | 4.29 |
| 206 | 389555.26 | 4189733.46 | 5.15 |
| 207 | 389550.17 | 4189734.31 | 6.49 |
| 208 | 389544.04 | 4189736.43 | 8.80 |
| 209 | 389536.20 | 4189740.45 | 11.89 |
| 210 | 389526.10 | 4189746.73 | 3.44 |
| 211 | 389522.94 | 4189748.07 | 6.74 |
| 212 | 389516.91 | 4189751.09 | 6.60 |
| 213 | 389511.03 | 4189754.11 | 11.35 |
| 214 | 389500.10 | 4189751.03 | 8.21 |
| 215 | 389491.90 | 4189750.77 | 5.80 |
| 216 | 389486.61 | 4189748.38 | 4.51 |
| 217 | 389484.99 | 4189744.17 | 6.20 |
| 218 | 389484.99 | 4189737.98 | 16.45 |
| 219 | 389479.44 | 4189722.50 | 11.91 |
| 220 | 389479.04 | 4189710.59 | 5.95 |
| 221 | 389479.04 | 4189704.64 | 7.67 |

| | | | |
|-----|-----------|------------|--------|
| 222 | 389482.23 | 4189697.66 | 7.67 |
| 223 | 389485.39 | 4189690.75 | 7.60 |
| 224 | 389487.37 | 4189672.49 | 18.36 |
| 225 | 389500.07 | 4189648.28 | 27.34 |
| 226 | 389502.06 | 4189643.52 | 5.16 |
| 227 | 389500.07 | 4189638.76 | 5.16 |
| 228 | 389492.93 | 4189635.98 | 7.67 |
| 229 | 389486.58 | 4189628.04 | 10.16 |
| 230 | 389472.69 | 4189612.17 | 21.09 |
| 231 | 389467.13 | 4189598.67 | 14.59 |
| 232 | 389469.51 | 4189594.70 | 4.63 |
| 233 | 389479.83 | 4189587.56 | 4.63 |
| 234 | 389490.55 | 4189587.56 | 12.55 |
| 235 | 389495.31 | 4189593.12 | 10.72 |
| 236 | 389496.10 | 4189597.88 | 7.32 |
| 237 | 389501.66 | 4189603.83 | 4.83 |
| 238 | 389515.09 | 4189621.89 | 8.14 |
| 239 | 389526.20 | 4189629.03 | 22.50 |
| 240 | 389550.41 | 4189658.40 | 13.21 |
| 241 | 389551.60 | 4189663.56 | 38.06 |
| 242 | 389540.09 | 4189683.41 | 5.30 |
| 243 | 389525.79 | 4189703.80 | 22.94 |
| 244 | 389526.12 | 4189706.12 | 24.91 |
| 245 | 389533.73 | 4189707.44 | 2.34 |
| 246 | 389565.48 | 4189710.75 | 7.72 |
| 247 | 389587.31 | 4189710.75 | 31.92 |
| 248 | 389589.95 | 4189707.77 | 21.83 |
| 249 | 389606.82 | 4189708.10 | 3.98 |
| 250 | 389615.09 | 4189709.75 | 16.87 |
| 251 | 389645.85 | 4189710.08 | 8.43 |
| 252 | 389647.83 | 4189714.38 | 30.76 |
| 253 | 389653.12 | 4189720.67 | 4.74 |
| 254 | 389657.42 | 4189725.63 | 8.22 |
| 255 | 389663.38 | 4189726.95 | 6.56 |
| 256 | 389670.65 | 4189725.30 | 6.10 |
| 257 | 389675.61 | 4189731.91 | 7.46 |
| 258 | 389673.30 | 4189741.83 | 8.27 |
| 259 | 389675.61 | 4189748.45 | 10.19 |
| 260 | 389681.90 | 4189752.75 | 7.01 |
| 261 | 389679.58 | 4189756.06 | 7.61 |
| 262 | 389674.62 | 4189762.34 | 4.04 |
| 263 | 389671.97 | 4189768.95 | 8.01 |
| 264 | 389673.63 | 4189783.51 | 7.12 |
| 265 | 389674.29 | 4189794.09 | 14.65 |
| 266 | 389674.23 | 4189794.62 | 10.60 |
| 267 | 389668.89 | 4189798.78 | 0.54 |
| 268 | 389656.19 | 4189798.78 | 6.77 |
| 269 | 389644.55 | 4189790.31 | 12.70 |
| 270 | 389633.96 | 4189788.19 | 14.40 |
| 271 | 389622.32 | 4189791.37 | 10.79 |
| 272 | 389623.38 | 4189804.07 | 12.07 |
| 273 | 389625.50 | 4189819.94 | 12.74 |
| 274 | 389625.77 | 4189820.42 | 16.02 |
| 275 | 389609.44 | 4189824.92 | 16.93 |
| 276 | 389430.05 | 4189929.59 | 207.70 |
| 1 | 389399.18 | 4190000.53 | 77.37 |

$$E=1/2 \sum (X_i + X_{i+1})(\psi_i - \psi_{i+1})$$

$$E = 59011.60 \mu^2$$

ΤΟΠΟΓΡΑΦΙΚΟ ΔΙΑΓΡΑΜΜΑ

ΘΕΣΗ : ΦΩΚΑΣ

Τ.Κ. ΑΡΧΑΙΩΝ ΚΑΛΩΝΩΝ ΔΗΜΟΥ ΝΕΜΒΑΣ

Ανήκει στο αριθμ. 249016/19-05-23 έγγραφο του Δασαρχείου Κορίνθου

ΕΘΝΙΚΟ ΤΥΠΟΓΡΑΦΕΙΟ
Για τεχνικούς λόγους στο σχεδιάγραμμα, από το ηλεκτρονικό αρχείο, έγινε σμίκρυνση κατά ποσοστό **88%**

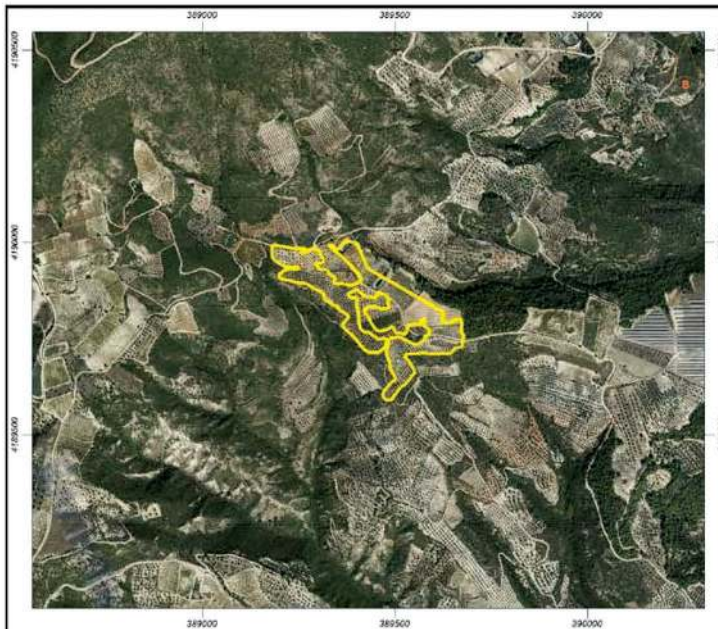

Κλίμακα 1:5000

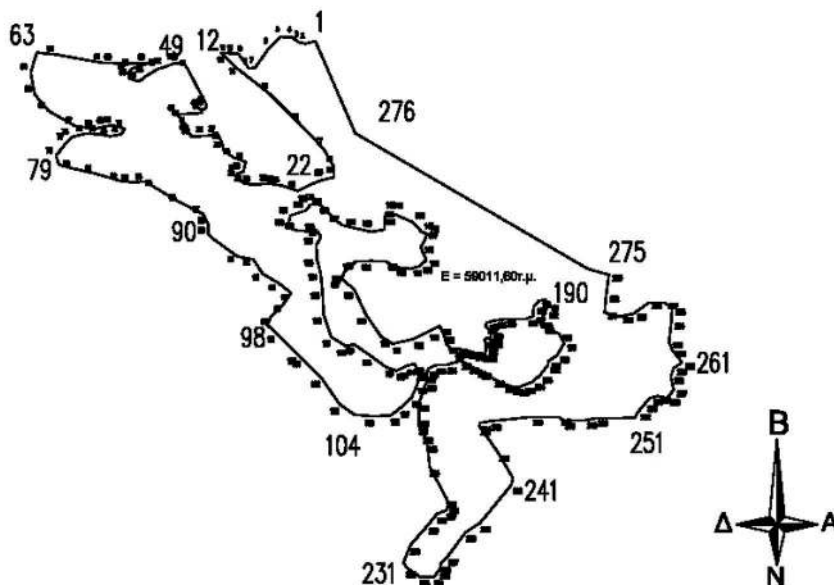

Πάτρα / /2023
Ο Επιθεωρητής Εφ.
Δασ. Πολιτ. Π.Δ.Ε.@ Ι.

ΝΙΚΙΤΑΣ ΜΑΖΙΣ
29/08/2023 10:00
Μαζής Νικήτας
Δασολόγος

Κόρινθος / /2023
Ο Δ/ντής Δασών

ΓΕΩΡΓΙΟΣ ΒΛΑΝΟΣ
03/08/2023 12:21
Μπλάνος Γεώργιος
Δασολόγος

Κόρινθος / /2023
Ο Δασάρχης

ALEXIOS ADAM
30/06/2023 14:04
Αδάμ Αλέξιος
Δασολόγος

Κόρινθος 19/05/2023
Η Συντάκτρια

THEI MAKRI
30/06/2023 12:15
Μακρή Θέη
Δασοπόνος

Η απόφαση αυτή να δημοσιευθεί στην Εφημερίδα της Κυβερνήσεως.

Πάτρα, 28 Αυγούστου 2023

Με εντολή Γενικού Γραμματέα Δασών
Ο Προϊστάμενος Επιθεώρησης Εφαρμογής
Δασικής Πολιτικής Πελοποννήσου,
Δυτικής Ελλάδας και Ιονίου
ΝΙΚΗΤΑΣ ΜΑΖΗΣ



ΕΘΝΙΚΟ ΤΥΠΟΓΡΑΦΕΙΟ

Το Εθνικό Τυπογραφείο αποτελεί δημόσια υπηρεσία υπαγόμενη στην Προεδρία της Κυβέρνησης και έχει την ευθύνη τόσο για τη σύνταξη, διαχείριση, εκτύπωση και κυκλοφορία των Φύλλων της Εφημερίδας της Κυβερνήσεως (ΦΕΚ), όσο και για την κάλυψη των εκτυπωτικών - εκδοτικών αναγκών του δημοσίου και του ευρύτερου δημόσιου τομέα (ν. 3469/2006/Α' 131 και π.δ. 29/2018/Α' 58).

1. ΦΥΛΛΟ ΤΗΣ ΕΦΗΜΕΡΙΔΑΣ ΤΗΣ ΚΥΒΕΡΝΗΣΕΩΣ (ΦΕΚ)

- Τα **ΦΕΚ σε ηλεκτρονική μορφή** διατίθενται δωρεάν στο **www.et.gr**, την επίσημη ιστοσελίδα του Εθνικού Τυπογραφείου. Όσα ΦΕΚ δεν έχουν ψηφιοποιηθεί και καταχωριστεί στην ανωτέρω ιστοσελίδα, ψηφιοποιούνται και αποστέλλονται επίσης δωρεάν με την υποβολή αίτησης, για την οποία αρκεί η συμπλήρωση των αναγκαίων στοιχείων σε ειδική φόρμα στον ιστότοπο **www.et.gr**.

- Τα **ΦΕΚ σε έντυπη μορφή** διατίθενται σε μεμονωμένα φύλλα είτε απευθείας από το Τμήμα Πωλήσεων και Συνδρομητών, είτε ταχυδρομικά με την αποστολή αιτήματος παραγγελίας μέσω των ΚΕΠ, είτε με ετήσια συνδρομή μέσω του Τμήματος Πωλήσεων και Συνδρομητών. Το κόστος ενός ασπρόμαυρου ΦΕΚ από 1 έως 16 σελίδες είναι 1,00 €, αλλά για κάθε επιπλέον οκτασέλιδο (ή μέρος αυτού) προσαυξάνεται κατά 0,20 €. Το κόστος ενός έγχρωμου ΦΕΚ από 1 έως 16 σελίδες είναι 1,50 €, αλλά για κάθε επιπλέον οκτασέλιδο (ή μέρος αυτού) προσαυξάνεται κατά 0,30 €. Το τεύχος Α.Σ.Ε.Π. διατίθεται δωρεάν.

• Τρόποι αποστολής κειμένων προς δημοσίευση:

Α. Τα κείμενα προς δημοσίευση στο ΦΕΚ, από τις υπηρεσίες και τους φορείς του δημοσίου, αποστέλλονται ηλεκτρονικά στη διεύθυνση **webmaster.et@et.gr** με χρήση προηγμένης ψηφιακής υπογραφής και χρονοσήμανσης.

Β. Κατ' εξαίρεση, όσοι πολίτες δεν διαθέτουν προηγμένη ψηφιακή υπογραφή μπορούν είτε να αποστέλλουν ταχυδρομικά, είτε να καταθέτουν με εκπρόσωπό τους κείμενα προς δημοσίευση εκτυπωμένα σε χαρτί στο Τμήμα Παραλαβής και Καταχώρισης Δημοσιευμάτων.

- Πληροφορίες, σχετικά με την αποστολή/κατάθεση εγγράφων προς δημοσίευση, την ημερήσια κυκλοφορία των Φ.Ε.Κ., με την πώληση των τευχών και με τους ισχύοντες τιμοκαταλόγους για όλες τις υπηρεσίες μας, περιλαμβάνονται στον ιστότοπο (**www.et.gr**). Επίσης μέσω του ιστότοπου δίδονται πληροφορίες σχετικά με την πορεία δημοσίευσης των εγγράφων, με βάση τον Κωδικό Αριθμό Δημοσιεύματος (ΚΑΔ). Πρόκειται για τον αριθμό που εκδίδει το Εθνικό Τυπογραφείο για όλα τα κείμενα που πληρούν τις προϋποθέσεις δημοσίευσης.

2. ΕΚΤΥΠΩΤΙΚΕΣ - ΕΚΔΟΤΙΚΕΣ ΑΝΑΓΚΕΣ ΤΟΥ ΔΗΜΟΣΙΟΥ

Το Εθνικό Τυπογραφείο ανταποκρινόμενο σε αιτήματα υπηρεσιών και φορέων του δημοσίου αναλαμβάνει να σχεδιάσει και να εκτυπώσει έντυπα, φυλλάδια, βιβλία, αφίσες, μπλοκ, μηχανογραφικά έντυπα, φακέλους για κάθε χρήση, κ.ά.

Επίσης σχεδιάζει ψηφιακές εκδόσεις, λογότυπα και παράγει οπτικοακουστικό υλικό.

Ταχυδρομική Διεύθυνση: Καποδιστρίου 34, τ.κ. 10432, Αθήνα

Ιστότοπος: **www.et.gr**

ΤΗΛΕΦΩΝΙΚΟ ΚΕΝΤΡΟ: 210 5279000 - fax: 210 5279054

Πληροφορίες σχετικά με την λειτουργία του ιστότοπου: **helpdesk.et@et.gr**

ΕΞΥΠΗΡΕΤΗΣΗ ΚΟΙΝΟΥ

Πωλήσεις - Συνδρομές: (Ισόγειο, τηλ. 210 5279178 - 180)

Πληροφορίες: (Ισόγειο, Γρ. 3 και τηλεφ. κέντρο 210 5279000)

Παραλαβή Δημ. Ύλης: (Ισόγειο, τηλ. 210 5279167, 210 5279139)

Αποστολή ψηφιακά υπογεγραμμένων εγγράφων προς δημοσίευση στο ΦΕΚ: **webmaster.et@et.gr**

Πληροφορίες για γενικό πρωτόκολλο και αλληλογραφία: **grammateia@et.gr**

Ωράριο για το κοινό: Δευτέρα ως Παρασκευή: 8:00 - 13:30

Πείτε μας τη γνώμη σας,

για να βελτιώσουμε τις υπηρεσίες μας, συμπληρώνοντας την ειδική φόρμα στον ιστότοπό μας.

